



Instituto de la Educación Básica del Estado de Morelos

Dirección: General
U. Admva: Administración
Oficio No.: DG/0397/2016

"Año del Centenario de la soberana Convención Revolucionaria en el Estado de Morelos 1916-2016"

Cuernavaca, Morelos, a 08 de Abril del 2016

C.P. FERNANDO PAZ GONZÁLEZ
DIRECTOR GENERAL DE CONTABILIDAD
DEL GOBIERNO DEL ESTADO DE MORELOS
PRESENTE

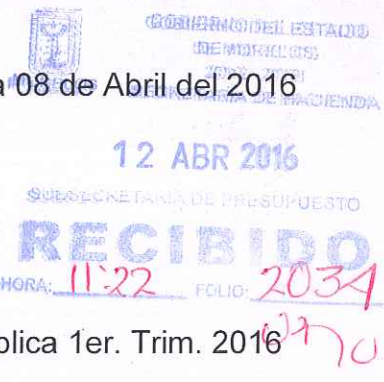
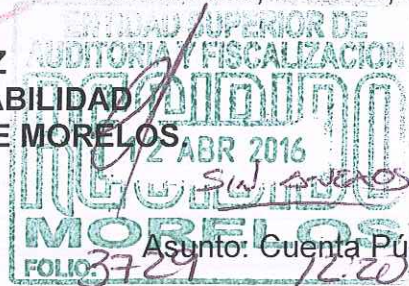

Asunto: Cuenta Pública 1er. Trim. 2016

En cumplimiento al artículo 28 de la Ley de Fiscalización Superior del Estado de Morelos y a la aprobación del acuerdo por el Consejo Nacional de Armonización Contable por el que se reforma el Capítulo VII del Manual de Contabilidad Gubernamental, con la finalidad que los Estados Financieros proporcionen información sobre la situación financiera, los resultados de gestión, los flujos de efectivo, y sobre el ejercicio de la Ley de Ingresos y del Presupuesto de Egresos, así como de la postura fiscal de los entes públicos, atendiendo la normatividad, se envía la Cuenta Pública en CD e Impreso, del Instituto de la Educación Básica del Estado de Morelos correspondiente al 1er. Trimestre 2016.

- Estado de Actividades
- Estado de Situación Financiera
- Estado de Cambios en la Situación Financiera
- Estado Analítico del Activo
- Estado Analítico de Deudas y Otros Pasivos
- Estado de Flujos de Efectivo
- Estado de Variación en la Hacienda Pública
- Información Presupuestaria
- Información Programática
- Notas a los Estados Financieros

Anexos

Sin otro particular, aprovecho la ocasión para enviar a usted un cordial saludo.

ATENTAMENTE

PROFR. CELERINO FERNANDO PACHECO GODÍNEZ
DIRECTOR GENERAL DEL IEDEM

- C.C.P. C.P. Adriana Flores Garza.-Secretaria de Hacienda.-Para su Conocimiento
- DIP. Lic. Francisco A. Moreno Merino.- Pdte. de la Mesa Directiva del H. Congreso del Edo. Mor.- Mismo Fin
- Lic. José Vicente Loredó Méndez.- Auditor General de la Entidad Superior de la Auditoria y Fiscalización del H. Congreso del Edo. de Morelos.
- C.P. Jorge Michel Luna.-Subsecretario de Presupuesto.-Mismo Fin
- C.P. Luis Antonio Gutiérrez Aguilar.-Director General de Administración de la SEP.-Mismo Fin
- M.A. José Alfonso Camacho Batalla.- Director de Administración del IEDEM.-Mismo Fin

JACB/FFV/EVR/lls

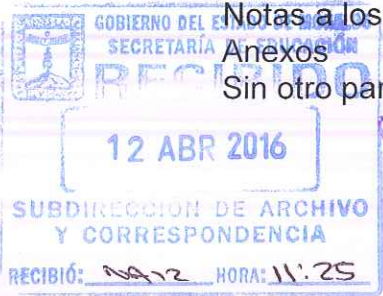



Instituto de la
**Educación Básica del
Estado de Morelos**

**CUENTA PÚBLICA
INSTITUTO DE LA EDUCACIÓN
BÁSICA DEL ESTADO DE MORELOS
1er TRIMESTRE
2016**



Instituto de la
**Educación Básica del
Estado de Morelos**

Información Contable

CUENTA PÚBLICA
INSTITUTO DE LA EDUCACIÓN BÁSICA DEL ESTADO DE MORELOS
1er TRIMESTRE

2016



Instituto de la Educación Básica del Estado de Morelos

Concepto	2016	2015	Concepto	2016	2015
INGRESOS Y OTROS BENEFICIOS			GASTOS Y OTRAS PÉRDIDAS		
Ingresos de la Gestión	1,706,096	-	Gastos de Funcionamiento	2,230,521,163	1,975,070,329
Impuestos	-	-	Servicios Personales	2,220,709,008	1,957,020,885
Cuotas y Aportaciones de Seguridad Social	-	-	Materiales y Suministros	1,761,085	6,100,647
Contribuciones de Mejoras	-	-	Servicios Generales	8,051,070	11,948,797
Derechos	1,706,096	-	Transferencia, Asignaciones, Subsidios y Otras Ayudas	24,856,498	150,697,254
Productos de Tipo Corriente	-	-	Transferencias Internas y Asignaciones al Sector Público	-	-
Aprovechamientos de Tipo Corriente	-	-	Transferencias al Resto del Sector Público	-	-
Ingresos por Venta de Bienes y Servicios	-	-	Subsidios y Subvenciones	269,200	-
Ingresos no Comprendidos en las Fracciones de la Ley de Ingresos	-	-	Ayudas Sociales	24,496,515	1,283,030
Causados en Ejercicios Fiscales Anteriores Pendientes de Liquidación o Pago	-	-	Pensiones y Jubilaciones	90,783	149,414,224
Participaciones, Aportaciones, Transferencias, Asignaciones, Subsidios y Otras Ayudas	2,356,757,112	2,351,426,181	Transferencias a Fideicomisos, Mandatos y Contratos Análogos	-	-
Participaciones y Aportaciones	2,356,757,112	2,351,426,181	Transferencias a la Seguridad Social	-	-
Transferencia, Asignaciones, Subsidios y Otras ayudas	-	-	Donativos	-	-
Otros Ingresos y Beneficios	368,697	2,041,830	Transferencias al Exterior	-	-
Ingresos Financieros	368,697	2,041,830	Participaciones y Aportaciones	-	-
Incremento por Variación de Inventarios	-	-	Participaciones	-	-
Disminución del Exceso de Estimaciones por Pérdida o Deterioro u Obsolescencia	-	-	Aportaciones	-	-
Disminución del Exceso de Provisiones	-	-	Convenios	-	-
Otros Ingresos y Beneficios Varios	-	-	Intereses, Comisiones y Otros Gastos de la Deuda Pública	-	-
Total de Ingresos y Otros Beneficios	2,358,831,905	2,353,468,011	Intereses de la Deuda Pública	-	-
			Comisiones de la Deuda Pública	-	-
			Gastos de la Deuda Pública	-	-
			Costo por Coberturas	-	-
			Apoyos Financieros	-	-
			Otros Gastos y Pérdidas Extraordinarias	-	-
			Estimaciones, Depreciaciones, Deterioros, Obsolescencia y Amortizaciones	-	-
			Provisiones	-	-
			Disminución de Inventarios	-	-
			Aumento por Insuficiencia de Estimaciones por Pérdida o Deterioro u Obsolescencia	-	-
			Aumento por Insuficiencia de Provisiones	-	-
			Otros Gastos	-	-
			Inversión Pública	-	-
			Inversión Pública no Capitalizable	-	-
			Total de Gastos y Otras Pérdidas	2,255,377,661	2,125,767,583
			Resultados del Ejercicio (Ahorro/Desahorro)	103,454,244	227,700,428

Bajo protesta de decir verdad declaramos que los Estados Financieros y sus Notas son razonablemente correctos y responsabilidad del emisor.

REVISÓ

Mtro. Celerino Fernando Pacheco Godínez
Director General del IEBEM

AUTORIZÓ

M.A. José Alfonso Camacho Batalla
Director de Administración



Instituto de la Educación Básica del Estado de Morelos

CONCEPTO	Año		CONCEPTO	Año	
	2016	2015		2016	2015
ACTIVO			PASIVO		
<i>Activo Circulante</i>			<i>Pasivo Circulante</i>		
Efectivo y Equivalentes	2,452,120,876	453,066,877	Cuentas por Pagar a Corto Plazo	2,064,831,572	724,927,029
Derechos a Recibir Efectivo o Equivalentes	921,300,307	575,995,768	Documentos por Pagar a Corto Plazo	-	-
Derechos a Recibir Bienes o Servicios	-	-	Porción a Corto Plazo de la Deuda Pública a Largo Plazo	-	-
Inventarios	-	-	Títulos y Valores a Corto Plazo	-	-
Almacenes	23,243,691	46,031,462	Pasivos Diferidos a Corto Plazo	-	-
Estimación por Pérdida o Deterioro de Activos Circulantes	-	-	Fondos y Bienes de Terceros en Garantía y/o Administración a Corto Plazo	-	-
Otros Activos Circulantes	-	-	Provisiones a Corto Plazo	-	-
Total de Activos Circulantes	3,396,664,874	1,075,094,107	Otros Pasivos a Corto Plazo	27,443,936	27,443,936
<i>Activo No Circulante</i>			Total de Pasivos Circulantes	2,092,275,508	752,370,965
Inversiones Financieras a Largo Plazo	-	-	<i>Pasivo No Circulante</i>		
Derechos a Recibir Efectivo o Equivalentes a Largo Plazo	-	-	Cuentas por Pagar a Largo Plazo	-	-
Bienes Inmuebles, Infraestructura y Construcciones en Proceso	514,827,974	514,827,974	Documentos por Pagar a Largo Plazo	-	-
Bienes Muebles	428,975,918	376,569,601	Deuda Pública a Largo Plazo	-	-
Activos Intangibles	-	129,920	Pasivos Diferidos a Largo Plazo	-	-
Depreciación, Deterioro y Amortización Acumulada de Bienes	(7,131,019)	-	Fondos y Bienes de Terceros en Garantía y/o en Administración a Largo Plazo	-	-
Activos Diferidos	107,053	107,053	Provisiones a Largo Plazo	-	-
Estimación por Pérdida o Deterioro de Activos no Circulantes	-	-	Total de Pasivos No Circulantes	-	-
Otros Activos no Circulantes	-	-	Total del Pasivo	2,092,275,508	752,370,965
Total de Activos No Circulantes	936,779,926	891,634,548	HACIENDA PÚBLICA/ PATRIMONIO		
Total del Activo	4,333,444,800	1,966,728,655	<i>Hacienda Pública/Patrimonio Contribuido</i>	967,177,503	937,558,957
			Aportaciones	967,177,503	935,374,010
			Donaciones de Capital	-	2,184,947
			Actualización de la Hacienda Pública / Patrimonio	-	-
			<i>Hacienda Pública/Patrimonio Generado</i>	1,273,991,789	276,798,733
			Resultados del Ejercicio (Ahorro / Desahorro)	103,454,244	227,700,428
			Resultados de Ejercicios Anteriores	1,170,537,545	49,098,305
			Revalúos	-	-
			Reservas	-	-
			Rectificaciones de Resultados de Ejercicios Anteriores	-	-
			<i>Exceso o Insuficiencia en la Actualización de la Hacienda Pública/Patrimonio</i>	-	-
			Resultado por Posición Monetaria	-	-
			Resultado por Tenencia de Activos no Monetarios	-	-
			Total Hacienda Pública/ Patrimonio	2,241,169,292	1,214,357,690
			Total del Pasivo y Hacienda Pública / Patrimonio	4,333,444,800	1,966,728,655

Bajo protesta de decir verdad declaramos que los Estados Financieros y sus Notas son razonablemente correctos y responsabilidad del emisor.

REVISÓ

Mtro. Celedino Fernando Pacheco Godínez
Director General del IEBEM

AUTORIZO

M. A. José Alfonso Camacho Batalla
Director de Administración



Instituto de la Educación Básica del Estado de Morelos

Concepto	Origen	Aplicación	Concepto	Origen	Aplicación
ACTIVO	30,048,710	2,396,764,855	PASIVO	1,339,904,543	-
Activo Circulante	22,787,771	2,344,358,538	Pasivo Circulante	1,339,904,543	-
Efectivo y Equivalentes	-	1,999,053,999	Cuentas por Pagar a Corto Plazo	1,339,904,543	-
Derechos a Recibir Efectivo o Equivalentes	-	345,304,539	Documentos por Pagar a Corto Plazo	-	-
Derechos a Recibir Bienes o Servicios	-	-	Porción a Corto Plazo de la Deuda Pública a Largo Plazo	-	-
Inventarios	-	-	Títulos y Valores a Corto Plazo	-	-
Almacenes	22,787,771	-	Pasivos Diferidos a Corto Plazo	-	-
Estimación por Pérdida o Deterioro de Activos Circulantes	-	-	Fondos y Bienes de Terceros en Garantía y/o Administración a Corto Plazo	-	-
Otros Activos Circulantes	-	-	Provisiones a Corto Plazo	-	-
Activo No Circulante	7,260,939	52,406,317	Otros Pasivos a Corto Plazo	-	-
Inversiones Financieras a Largo Plazo	-	-	Pasivo No Circulante	-	-
Derechos a Recibir Efectivo o Equivalentes a Largo Plazo	-	-	Cuentas por Pagar a Largo Plazo	-	-
Bienes Inmuebles, Infraestructura y Construcciones en Proceso	-	-	Documentos por Pagar a Largo Plazo	-	-
Bienes Muebles	-	52,406,317	Deuda Pública a Largo Plazo	-	-
Activos Intangibles	129,920	-	Pasivos Diferidos a Largo Plazo	-	-
Depreciación, Deterioro y Amortización Acumulada de Bienes	7,131,019	-	Fondos y Bienes de Terceros en Garantía y/o en Administración a Largo Plazo	-	-
Activos Diferidos	-	-	Provisiones a Largo Plazo	-	-
Estimación por Pérdida o Deterioro de Activos no Circulantes	-	-	HACIENDA PÚBLICA/ PATRIMONIO	1,153,242,733	126,431,131
Otros Activos no Circulantes	-	-	Hacienda Pública/Patrimonio Contribuido	31,803,493	2,184,947
			Aportaciones	31,803,493	-
			Donaciones de Capital	-	2,184,947
			Actualización de la Hacienda Pública / Patrimonio	-	-
			Hacienda Pública/Patrimonio Generado	1,121,439,240	124,246,184
			Resultados del Ejercicio (Ahorro / Desahorro)	-	124,246,184
			Resultados de Ejercicios Anteriores	1,121,439,240	-
			Revalúos	-	-
			Reservas	-	-
			Rectificaciones de Resultados de Ejercicios Anteriores	-	-
			Exceso o Insuficiencia en la Actualización de la Hacienda Pública/Patrimonio	-	-
			Resultado por Posición Monetaria	-	-
			Resultado por Tenencia de Activos no Monetarios	-	-

Bajo protesta de decir verdad declaramos que los Estados Financieros y sus Notas son razonablemente correctos y responsabilidad del emisor.

REVISÓ

Mtro. Celerino Fernando Pacheco Godínez
Director General del IEBEM

AUTORIZÓ

M.A. José Alfonso Camacho Batalla
Director de Administración



Instituto de la Educación Básica del Estado de Morelos

Concepto	Saldo Inicial 1	Cargos del Periodo 2	Abonos del Periodo 3	Saldo Final 4 = (1+2-3)	Variación del Periodo (4-1)
ACTIVO	3,007,149,237	8,577,750,406	7,251,454,843	4,333,444,800	1,326,295,563
Activo Circulante	2,070,239,391	8,577,750,406	7,251,324,923	3,396,664,874	1,326,425,483
Efectivo y Equivalentes	1,101,916,593	6,210,882,283	4,860,678,000	2,452,120,876	1,350,204,283
Derechos a Recibir Efectivo o Equivalentes	945,079,107	2,366,868,123	2,390,646,923	921,300,307	(23,778,800)
Derechos a Recibir Bienes o Servicios	-	-	-	-	-
Inventarios	-	-	-	-	-
Almacenes	23,243,691	-	-	23,243,691	-
Estimación por Pérdida o Deterioro de Activos Circulantes	-	-	-	-	-
Otros Activos Circulantes	-	-	-	-	-
Activo No Circulante	936,909,846	-	129,920	936,779,926	(129,920)
Inversiones Financieras a Largo Plazo	-	-	-	-	-
Derechos a Recibir Efectivo o Equivalentes a Largo Plazo	-	-	-	-	-
Bienes Inmuebles, Infraestructura y Construcciones en Proceso	514,827,974	-	-	514,827,974	-
Bienes Muebles	428,975,918	-	-	428,975,918	-
Activos Intangibles	129,920	-	129,920	-	(129,920)
Depreciación, Deterioro y Amortización Acumulada de Bienes	(7,131,019)	-	-	(7,131,019)	-
Activos Diferidos	107,053	-	-	107,053	-
Estimación por Pérdida o Deterioro de Activos no Circulantes	-	-	-	-	-
Otros Activos no Circulantes	-	-	-	-	-

Bajo protesta de decir verdad declaramos que los Estados Financieros y sus Notas son razonablemente correctos y responsabilidad del emisor.

REVISÓ

Mtro. Celerino Fernando Pacheco Godínez
Director General del IEBEM

AUTORIZÓ

M.A. José Alfonso Camacho Batalla
Director de Administración



Denominación de las Deudas		Moneda de Contratación	Institución o País Acreedor	Saldo Inicial del Periodo	Saldo Final del Periodo
DEUDA PÚBLICA					
Corto Plazo					
Deuda Interna	Instituciones de Crédito			-	-
				-	-
				-	-
				-	-
	Títulos y Valores			-	-
	Arrendamientos Financieros			-	-
Deuda Externa				-	-
	Organismos Financieros Internacionales			-	-
	Deuda Bilateral			-	-
	Títulos y Valores			-	-
	Arrendamientos Financieros			-	-
Subtotal a Corto Plazo				-	-
Largo Plazo					
Deuda Interna	Instituciones de Crédito			-	-
				-	-
				-	-
				-	-
	Títulos y Valores			-	-
	Arrendamientos Financieros			-	-
Deuda Externa				-	-
	Organismos Financieros Internacionales			-	-
	Deuda Bilateral			-	-
	Títulos y Valores			-	-
	Arrendamientos Financieros			-	-
Subtotal a Largo Plazo				-	-
Otros Pasivos				837,272,062	2,092,275,508
Total Deuda y Otros Pasivos				837,272,062	2,092,275,508

Bajo protesta de decir verdad declaramos que los Estados Financieros y sus Notas son razonablemente correctos y responsabilidad del emisor.

REVISÓ

Mtro. Celerino Fernando Pacheco Godínez
Director General del IEBEM

AUTORIZO

M.A. José Alfonso Camacho Batalla
Director de Administración



Instituto de la
Educación Básica del
Estado de Morelos

Cuenta Pública 2016
Estado de Variación en la Hacienda Pública
Del 1 de enero al 31 de marzo de 2016
(pesos)



Instituto de la Educación Básica del Estado de Morelos

Concepto	Hacienda Pública/Patrimonio Contribuido	Hacienda Pública/Patrimonio Generado de Ejercicios Anteriores	Hacienda Pública/Patrimonio Generado del Ejercicio	Ajustes por Cambios de Valor	TOTAL
Rectificaciones de Resultados de Ejercicios Anteriores	-	-	-	-	-
Patrimonio Neto Inicial Ajustado del Ejercicio	937,558,957	-	-	-	937,558,957
Aportaciones	935,374,010	-	-	-	935,374,010
Donaciones de Capital	2,184,947	-	-	-	2,184,947
Actualización de la Hacienda Pública/Patrimonio	-	-	-	-	-
Variaciones de la Hacienda Pública/Patrimonio Neto del Ejercicio	-	49,098,305	227,700,428	-	276,798,733
Resultados del Ejercicio (Ahorro/Desahorro)	-	-	227,700,428	-	227,700,428
Resultados de Ejercicios Anteriores	-	49,098,305	-	-	49,098,305
Revalúos	-	-	-	-	-
Reservas	-	-	-	-	-
Hacienda Pública/Patrimonio Neto Final del Ejercicio 2015	937,558,957	49,098,305	227,700,428	-	1,214,357,690
Cambios en la Hacienda Pública/Patrimonio Neto del Ejercicio	29,618,546	-	-	-	29,618,546
Aportaciones	31,803,493	-	-	-	31,803,493
Donaciones de Capital	(2,184,947)	-	-	-	(2,184,947)
Actualización de la Hacienda Pública/Patrimonio	-	-	-	-	-
Variaciones de la Hacienda Pública/Patrimonio Neto del Ejercicio	-	1,121,439,240	103,454,244	-	1,224,893,484
Resultados del Ejercicio (Ahorro/Desahorro)	-	-	103,454,244	-	103,454,244
Resultados de Ejercicios Anteriores	-	1,121,439,240	-	-	1,121,439,240
Revalúos	-	-	-	-	-
Reservas	-	-	-	-	-
Saldo Neto en la Hacienda Pública / Patrimonio 2016	967,177,503	1,170,537,545	103,454,244	-	2,241,169,292

Bajo protesta de decir verdad declaramos que los Estados Financieros y sus Notas son razonablemente correctos y responsabilidad del emisor.

REVISÓ

Mtro. Celerino Fernando Pacheco Godínez
Director General del IEBEM

AUTORIZÓ

M.A. José Alfonso Camacho Batalla
Director de Administración



Instituto de la
**Educación Básica del
Estado de Morelos**

Cuenta Pública 2016
Estado de Flujos de Efectivo
Del 1 de enero al 31 de marzo de 2016 y 2015
(Pesos)



Instituto de la Educación Básica del Estado de Morelos

Concepto	2016	2015	Concepto	2016	2015
Flujos de Efectivo de las Actividades de Gestión			Flujos de Efectivo de las Actividades de Inversión		
Origen	2,358,831,905	2,353,468,011	Origen	1,246,750,039	-
Impuestos	-	-	Bienes Inmuebles, Infraestructura y Construcciones en Proceso	-	-
Cuotas y Aportaciones de Seguridad Social	-	-	Bienes Muebles	-	-
Contribuciones de mejoras	-	-	Otros Orígenes de Inversión	1,246,750,039	-
Derechos	1,706,096	-	Aplicación	-	101,079,282
Productos de Tipo Corriente	-	-	Bienes Inmuebles, Infraestructura y Construcciones en Proceso	-	-
Aprovechamientos de Tipo Corriente	-	-	Bienes Muebles	-	-
Ingresos por Venta de Bienes y Servicios	-	-	Otras Aplicaciones de Inversión	-	101,079,282
Ingresos no Comprendidos en las Fracciones de la Ley de Ingresos Causados en Ejercicios Fiscales Anteriores Pendientes de Liquidación o Pago	-	-	Flujos Netos de Efectivo por Actividades de Inversión	1,246,750,039	(101,079,282)
Participaciones y Aportaciones	2,356,757,112	2,351,426,181	Flujo de Efectivo de las Actividades de Financiamiento		
Transferencias, Asignaciones y Subsidios y Otras Ayudas	-	-	Origen	-	-
Otros Orígenes de Operación	368,697	2,041,830	Endeudamiento Neto	-	-
Aplicación	2,255,377,661	2,125,767,583	Interno	-	-
Servicios Personales	2,220,709,008	1,957,020,885	Externo	-	-
Materiales y Suministros	1,761,085	6,100,647	Otros Orígenes de Financiamiento	-	-
Servicios Generales	8,051,070	11,948,797	Aplicación	-	-
Transferencias Internas y Asignaciones al Sector Público	-	-	Servicios de la Deuda	-	-
Transferencias al resto del Sector Público	-	-	Interno	-	-
Subsidios y Subvenciones	269,200	-	Externo	-	-
Ayudas Sociales	24,496,515	1,283,030	Otras Aplicaciones de Financiamiento	-	-
Pensiones y Jubilaciones	90,783	149,414,224	Flujos netos de Efectivo por Actividades de Financiamiento	-	-
Transferencias a Fideicomisos, Mandatos y Contratos Análogos	-	-	Incremento/Disminución Neta en el Efectivo y Equivalentes al Efectivo	1,350,204,283	126,621,146
Transferencias a la Seguridad Social	-	-	Efectivo y Equivalente al Efectivo al Inicio del Ejercicio	1,101,916,593	326,445,731
Donativos	-	-	Efectivo y Equivalente al Efectivo al Final del Ejercicio	2,452,120,876	453,066,877
Transferencias al Exterior	-	-			
Participaciones	-	-			
Aportaciones	-	-			
Convenios	-	-			
Otras Aplicaciones de Operación	-	-			
Flujos Netos de Efectivo por Actividades de Gestión	103,454,244	227,700,428			

Bajo protesta de decir verdad declaramos que los Estados Financieros y sus Notas son razonablemente correctos y responsabilidad del emisor.

REVISÓ

Mtro. Celerino Fernando Pacheco Godínez
Director General del IEBEM

AUTORIZÓ

M.A. José Alfonso Camacho Batalla
Director de Administración

INSTITUTO DE LA EDUCACIÓN BÁSICA DEL ESTADO DE MORELOS

Informe de Pasivos Contingentes

PASIVO CONTINGENTE: Conforme a las Normas de Información Financiera (NIF) y en alcance del Boletín C-9 Pasivo, Provisiones, Activos, Pasivos contingentes y compromisos; el IEBEM enfrenta 856 juicios laborales en trámite, y respecto al número de Juicios con laudo condenatorio corresponde a 45 juicios que asciende a una estimación de \$183,553,700, de acuerdo a la información proporcionada por la Titular de la Unidad Jurídica.

Autoriza

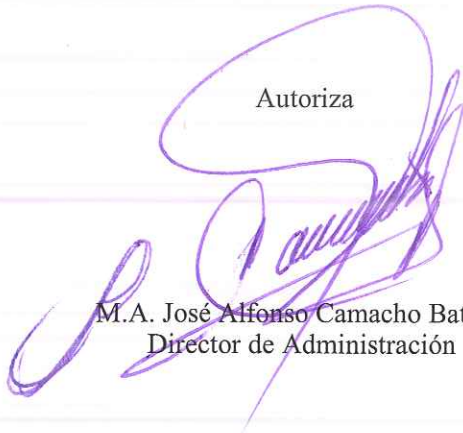

M.A. José Alfonso Camacho Batalla
Director de Administración

Elabora



C.P. Edimael Vargas Rodríguez
Jefe del Departamento de Contabilidad

NOTAS A LOS ESTADOS FINANCIEROS DEL 1ER. TRIMESTRE 2016

Los Estados Financieros del Instituto de la Educación Básica del Estado de Morelos al 31 de Marzo del 2016, muestran el resultado de las transacciones financieras realizadas durante el período, las notas y los anexos presentados son parte integrante de los mismos y fueron elaborados conforme a los artículos 46 y 49 de la Ley General de Contabilidad Gubernamental.

A) NOTAS DE DESGLOSE

I) ARMONIZACIÓN CONTABLE

1. EN ATENCIÓN A LA LEY GENERAL DE CONTABILIDAD GUBERNAMENTAL que es de orden público y tiene como objeto aplicar los criterios generales que regirán y la emisión de información financiera de los entes públicos, con el fin de lograr su adecuada armonización, misma que es de observancia obligatoria, con la finalidad para facilitar el registro y la fiscalización de los activos, pasivos, ingresos y gastos y, en general, contribuir a medir la eficacia, economía y eficiencia del gasto e ingresos públicos, incluyendo las obligaciones contingentes y el patrimonio de este Organismo Descentralizado, se estableció el Sistema Scodap, para el Ejercicio Fiscal 2016, con la finalidad de llevar los registros Presupuestarios y Contables que permitan el control de los activos, pasivos, ingresos, gastos y en general, incluyendo las obligaciones contingentes, integrando el catálogo de cuentas que es el documento técnico los instructivos de manejo de cuentas y las guías contabilizadoras, emitiendo los estados financieros, confiables, oportunos, comprensibles, periódicos y comparables, los cuales serán expresados en términos monetarios.

Los estados financieros y la información emanada de la contabilidad están de acuerdo a criterios de utilidad, confiabilidad, relevancia, comprensibilidad y de comparación, así como a otros atributos asociados a cada uno de ellos, como oportunidad, veracidad, representatividad, objetividad, suficiencia, posibilidad de predicción e importancia relativa, con el fin de alcanzar la modernización y armonización que la Ley determina, para la emisión de informes periódicos y para la formulación de la cuenta pública.

INSTITUTO DE LA EDUCACIÓN BÁSICA DEL ESTADO DE MORELOS

2. CUENTAS POR COBRAR: Existen recursos presupuestales Federales y Estatales pendientes de recibir de la Tesorería del Gobierno del Estado de Morelos por la cantidad de \$ 884,048,516, registrados bajo el concepto de :

CONCEPTO	IMPORTE
Fondo Presupuestario por Recibir Estatal 2012	964,041
Fondo Presupuestario por Recibir estatal 2013	242,614,986
Fondo Presupuestario por Recibir estatal 2014	68,519,085
Fondo Presupuestario por Recibir estatal 2015	355,533,037
Fondo Presupuestario por Recibir federal 2014	214,093,970
Fondo Presupuestario por Recibir federal 2015	2,323,397
TOTAL	\$ 884,048,516

DEUDORES DIVERSOS: El saldo de esta cuenta se encuentra en proceso de reintegro y/o comprobación por un total de **\$37,220,046** integrado por:

Gastos de operación Federal	\$5,130,209	14%
Gastos de Operación Estatal	\$4,012,525	11%
Programas Federales	27,827,507	74%
Erradicación de Cuotas	249,805	1%
TOTAL	37,220,046	<u>100%</u>

Es de importancia mencionar que los gastos por comprobar se encuentran en proceso de comprobación y/o reintegro; de los reintegros pendientes al FAEB que se originan de las observaciones y recomendaciones realizadas por la Auditoría Superior de la Federación. La Dirección de Administración, la Dirección de Personal y Relaciones Laborales y la Titular de la Unidad Jurídica, realizan las gestiones para su recuperación conforme a la Circular 17/2015.

INVENTARIO DE BIENES DISPONIBLES

3. ALMACÉN GENERAL: Existen en el almacén general del IEBEM bienes materiales de consumo por la cantidad de \$13,009,603(56%) y activos fijos por la cantidad de \$10,234,088(44%) haciendo un total de \$23,243,691

ACTIVOS NO CIRCULANTES

4. BIENES MUEBLES E INMUEBLES Se encuentran registrados bienes por la cantidad \$936,779,926 (100%) es de suma importancia mencionar, que el anexo de Bienes Inmuebles consta de 10 Páginas, de las cuales solo se imprime la primera y la última página en bienes muebles consta de 1,090 páginas y solo se imprime la primera y la última página.

ACTIVO DIFERIDO

5. El saldo del Activo Diferido es de \$107,053 mismo que se encuentra integrado por el depósito en garantía de \$23,000.00 a favor de la arrendadora Francisca Enriqueta Hernández Salinas propietaria de las instalaciones del Centro de Maestros de Cuautla y por la garantía de un crédito fiscal ante el Instituto Mexicano del Seguro Social por la cantidad de \$ 84,053.

PASIVO

1. La cuenta de **SERVICIOS PERSONALES POR PAGAR** presenta un saldo de **\$700,397,510** que corresponde principalmente a suspensiones de pago de nómina.

La cuenta de **PROVEEDORES** presenta un saldo de \$98,822,900 conformados principalmente con vencimiento mayor a 90 días.

La cuenta de **OTRAS CUENTAS POR PAGAR** presenta un saldo de \$623,383,050, conformados principalmente por \$213,416,724 de compromisos sin techo presupuestal 2013 derivado de negociaciones con Gobierno del Estado para pagos pendientes.

INSTITUTO DE LA EDUCACIÓN BÁSICA DEL ESTADO DE MORELOS

La cuenta de **RETENCIONES Y CONTRIBUCIONES POR PAGAR**, presenta un saldo de \$640,202,762, correspondiente de años anteriores \$121,748,400 y del presente año \$518,454,362 integrados en los siguientes conceptos:

IMPUESTO SOBRE LA RENTA		
RETENCIONES AÑOS ANTERIORES FEDERALES	0	
RETENCIONES AÑOS ANTERIORES ESTATAL	1,576,667	
RETENCIONES AÑO ACTUAL FEDERALES	182,375,932	
RETENCIONES AÑO ACTUAL ESTATALES	1,771,406	
		185,724,005
APORTACIONES DE SEGURIDAD SOCIAL (IMSS, SAR, ISSSTE, FOVISSSTE)		
RETENCIONES AÑOS ANTERIORES FEDERALES	119,506,780	
RETENCIONES AÑOS ANTERIORES ESTATAL	664,953	
RETENCIONES AÑO ACTUAL FEDERALES (FONE)	332,645,096	
RETENCIONES AÑO ACTUAL ESTATALES	1,661,928	
		454,478,757
TOTAL		\$ 640,202,762

En lo que respecta a las aportaciones patronales Federales de ISSSTE, FOVISSSTE, y SAR, solo se registro únicamente hasta el mes de Enero 2016 en virtud de que no se cuenta con la información que entrega el FONE de los meses de Febrero y Marzo del 2016 y mismos que se cancelaran los pasivos de impuestos con los oficios que notificarán por el Fone.

II) NOTAS DE DESGLOCE AL ESTADO DE ACTIVIDADES

INGRESOS DE GESTION

El presupuesto modificado al mes de marzo ha tenido variaciones derivado de adiciones al presupuesto aplicadas de manera automática, por un importe de \$ 213,844,612 (Doscientos tres millones ochocientos cuarenta y cuatro mil seiscientos doce pesos 00/100 M.N.), para quedar con un presupuesto modificado anual en \$ 7,618,338,610 (Siete mil seiscientos dieciocho millones trescientos treinta y ocho mil seiscientos diez pesos 00/100 M.N.) en el rubro de ingresos por Derechos por prestación de servicios (43), Participaciones (código 81), aprovechamientos de tipo corriente (código 61), Otros ingresos y beneficios (código 74), Aportaciones (código 82) , Convenios (código 83) y Subsidios y subvenciones (código 93); como se detalla a continuación:

Presupuesto modificado del IEBEM, al 31 de Marzo 2016

PRESUPUESTO 2016						
RI	Financiamiento	Autorizado	Ampliaciones	Reducciones	Modificado	% de incremento
43	Derechos por Prestación de Servicios	0	1,706,096	0	1,706,096	0%
61	Aprovechamientos de tipo corriente	0	0	0	0	0%
74	Otros ingresos y beneficios	0	0	0	0	0%
81	Participaciones	746,300,000	1,518,000	0	747,818,000	0%
82	Aportaciones	6,658,193,997	0	0	6,658,193,997	0%
83	Convenios	0	106,327,372	0	106,327,372	0%
93	Subsidios y subvenciones	0	104,293,144	0	104,293,144	0%
	SUMA	7,404,493,997	213,844,613	0	7,618,338,610	3%

Adiciones liquidas Cobro de derechos del mes de marzo, recursos extraordinarios estatales para cubrir prestación de concepto 32 "prima vacacional" al Personal del Programa Estatal de Ingles, recursos estatales para cubrir prestación CN "compensación nacional única" al personal del Programa Estatal de Ingles, Recurso extra federal del Programa de Escuelas de tiempo Completo, distribución recurso 2016, recursos generados por inversiones y productividad financiera (servicios personales, gasto de operación e inversión), recurso federal 2014, recurso estatal 2014 recurso extrafederal 2014.

Respecto a otros ingresos, se captaron recursos por cobro de derechos, por un importe de \$ 174,795.00 (Ciento setenta y cuatro mil setecientos noventa y cinco pesos 00/100 M.N.)

INSTITUTO DE LA EDUCACIÓN BÁSICA DEL ESTADO DE MORELOS

III NOTAS AL ESTADO DE VARIACIÓN EN LA HACIENDA PÚBLICA

CONCEPTO	PATRIMONIO CONTRIBUIDO	PATRIMONIO DE EJERCICIOS ANTERIORES	PATRIMONIO GENERADO DEL EJERCICIO	DIFERENCIA
Hacienda Pública/Patrimonio Neto Final de Marzo 2015	937,558,957	49,098,305	227,700,428	1,214,357,690
Saldo Neto en la Hacienda Pública / Patrimonio de Marzo 2016	967,177,503	1,170,537,545	103,454,244	2,241,169,292

Existe una diferencia de \$29,618,546 en la Variación, debido al patrimonio contribuido.

IV NOTAS AL ESTADO DE FLUJO DE EFECTIVO

Efectivo y equivalentes

1. El análisis de los saldos inicial y final que figuran en la última parte del Estado de Flujo de Efectivo en la cuenta de efectivo y equivalentes es como sigue:

CONCEPTO	MARZO 2016	MARZO 2015	DIFERENCIA
Efectivo en Bancos-Tesorería	450,481,799	205,383,770	245,098,029
Inversiones temporales (hasta 3 meses)	31,927,455	58,950,000	-27,022,545
Efectivo y/o Equivalente de Efectivo a recibir	1,969,711,622	188,733,106	1,780,978,517
Total de Efectivo y Equivalentes	2,452,120,876	453,066,876	1,999,054,000

1. Del efectivo y equivalente existe un aumento de \$1,999,054 derivado de los recursos pendientes de recibir del FONE.

2. Total de bienes Muebles adquiridos de Enero-marzo2016se verán reflejados en abril 2016.

3. Conciliación de los Flujos de Efectivos Netos de las actividades de operación y la cuenta de Ahorro/Desahorro antes de Rubros Extraordinarios.

	MARZO 2016	MARZO 2015
Ahorro/Desahorro antes de rubros Extraordinarios	\$0	\$0
Movimientos de partidas (o rubros) que no afectan al efectivo.	\$0	\$0
Depreciación	\$0	\$0
Amortización	\$0	\$0
Incrementos en las Provisiones	\$0	\$0
Incremento en inversiones producido por revaluación	\$0	\$0
Ganancia/pérdida en venta de propiedad, planta y equipo	\$0	\$0
Incremento en cuentas por cobrar	\$317,445,632	\$-109 523,776
Partidas extraordinarias	\$0	\$0

INSTITUTO DE LA EDUCACIÓN BÁSICA DEL ESTADO DE MORELOS

instituto de la Educación Básica del Estado de Morelos Conciliación entre los Ingresos Presupuestarios y Contables Correspondiente del 1ro de Enero al 31 de Marzo 2016 (Cifras en Pesos)			
1.- Ingresos Presupuestarios			\$2,405,313,661
2.- Más ingresos contables no presupuestarios			\$ -
	Incremento por variación de Inventarios	\$ -	
	Disminución del exceso de estimaciones por pérdida o deterioro u obsolescencia	\$ -	
	Disminución del exceso de provisiones	\$ -	
	Otros ingresos y beneficios varios	\$ -	
	Otros ingresos contables no presupuestarios	\$ -	
3.- Menos ingresos presupuestarios no contables			\$ 46,481,756
	Productos de capital	\$ -	
	Aprovechamientos de capital	\$ -	
	Ingresos derivados de financiamientos	\$ -	
	Otros ingresos presupuestarios no contables	\$46,481,756	
4.- Ingresos Contables (4=1+2-3)			\$2,358,831,905

Instituto de la Educación Básica del Estado de Morelos Conciliación entre los Egresos Presupuestarios y los Gastos Contables Correspondiente del 1ro. De Enero al 31 Marzo 2016 (Cifras en Pesos)		
1.- Total de Egresos (Presupuestarios)		\$338,430,137
2.- Menos Egresos Presupuestarios no Contables		
Mobiliario y Equipo de administración		
Mobiliario y Equipo Educativo y Recreativo		
Equipo e instrumental médico y de laboratorio		
Vehículos y equipo de transporte		
Maquinaria, otros equipos y herramientas		
Bienes inmuebles		
Activos intangibles		
Obra pública en bienes propios		
Inversiones en fideicomisos, mandatos y otros análogos		
Provisiones para contingencias y otras erogaciones especiales		
Adeudos de ejercicios fiscales anteriores (ADEFAS)		
Otros Egresos presupuestales No contables		
3.- Más gastos contables no presupuestales		\$1,916,947,524
Estimaciones, depreciaciones, deterioros, obsolescencia y amortizaciones	\$7,131,019	
Provisiones	\$ -	
Aumento por insuficiencia de estimaciones por pérdida o deterioro u obsolescencia	\$ -	
Aumento por insuficiencia de provisiones	\$ -	
Otros Gastos	\$ -	
Otros gastos contables no presupuestales	\$1,909,816,505	
4.- Total de gasto contable (4=1-2+3)		\$2,255,377,661

Es importante aclarar que la diferencia entre el gasto presupuestal y contable se debe a que a la fecha no se ha recibido la información del ejercicio de febrero y marzo 2016, por tanto no se ha registrado el capítulo 1000 (nominas del presupuesto Federal).

b) NOTAS DE MEMORIA (CUENTAS DE ORDEN)

BIENES RECIBIDOS EN COMODATO: Se tiene registrados vehículos recibidos en comodato por la cantidad de \$131,520

BIENES OTORGADOS EN COMODATO: Se tiene registrados vehículos otorgados en comodato por la cantidad de \$444,000

BIENES INMUEBLES EN POSESIÓN: El Instituto se encuentra en posesión de bienes inmuebles (Terrenos y edificios) con plano catastral perteneciente al Gobierno del Estado de Morelos, los cuales se encuentran en proceso de escrituración en el área jurídica por la cantidad de **\$512,643,027**

INGRESOS PROPIOS DE ESCUELAS: Se tienen depositados en cuentas bancarias y registrados en cuentas de orden, recursos captados por la cantidad de **\$229,107** los cuales se autorizarán ejercer de acuerdo a las necesidades de cada escuela.

C) NOTAS DE GESTIÓN ADMINISTRATIVA

1. Introducción: Nuestra misión, en un marco de transparencia y rendición de cuentas, es brindar a la sociedad morelense información confiable y oportuna de nuestro trabajo educativo y servir a los usuarios que así lo deseen.

El Instituto tiene como objeto dirigir, administrar, operar y supervisar los centros escolares y servicios de Educación básica, media y normal (pre-escolar, primaria, secundaria, así como la formación de maestros, la educación indígena y educación especial), así como los recursos humanos, financieros y materiales.

2. Panorama Económico y Financiero: Las condiciones económicas que este Organismo Descentralizado presentó durante el primer trimestre 2016, fue limitado para cubrir la totalidad de compromisos contraídos, sin embargo tras gestionar con gobierno del estado se disminuyeron los adeudos rezagados de administraciones anteriores.

3. Autorización e Historia

Fecha de Creación 20 de Mayo de 1992 Decreto 225, Periódico Oficial "Tierra y Libertad"

4. Organización y Objeto Social

- a) **Objeto Social:** El Instituto tendrá como objeto dirigir, administrar, operar y supervisar los establecimientos y servicios de Educación pre-escolar, primaria, secundaria y para la formación de maestros, incluyendo la educación normal, la educación indígena y los de educación especial, así como los recursos humanos, financieros y materiales que la Secretaría de Educación Pública transfiera al Gobierno del Estado de Morelos.
- b) **Principal actividad:** Para el cumplimiento de sus fines, el Instituto tendrá las siguientes atribuciones: I. Dirigir, administrar y operar planteles educativos; II. Coordinarse con la Secretaría de Educación del Estado en la reorganización del sistema educativo estatal; III. Promover y fortalecer la participación de la comunidad en el sistema educativo estatal; IV. Participar en la formación y actualización del magisterio; V. Participar en las propuestas que se presenten a la Secretaría de Educación Pública sobre el diseño del currículum regional y promover su inclusión en los contenidos educativos; VI. Impulsar el funcionamiento de los Consejos Técnicos de la Educación; VII. Construir, ampliar, rehabilitar y mantener los edificios escolares; VIII. Participar en la supervisión del sistema de educación estatal; IX. Informar al Ejecutivo Estatal sobre el cumplimiento de la normatividad federal en materia educativa y proponer reformas o modificaciones; X. Las demás que sean necesarias para el cumplimiento de su objeto.
- c) **Régimen Jurídico:** La Junta de Gobierno; y, II. El Director General. La junta de gobierno será el órgano superior del Instituto y estará integrada por: El Secretario de Educación del Estado, quien la presidirá; El Secretario de Programación y Finanzas; El Secretario de Administración; La Secretaría de Salud y Bienestar social; El Secretario de Desarrollo Urbano y Obras Públicas; El Secretario de la Contraloría, y El Director General Jurídico del Gobierno del Estado. Cada Titular nombrará un suplente que lo sustituya en sus ausencias. Son atribuciones de la Junta de Gobierno; I. Establecer las políticas generales y aprobar los programas del Instituto; II. Aprobar el proyecto del presupuesto anual; III. Expedir el reglamento interior y aprobar la organización administrativa del Instituto; IV. Aprobar, previo informe de los Comisarios y dictamen de los Auditores en los estados financieros del Instituto y autorizar la publicación de los mismos; V. Aprobar, de acuerdo con las leyes aplicables de las políticas, bases y ramas generales que regulen los convenios, contratos pedidos o

acuerdos que deban celebrarse con terceros en materia de obras públicas, adquisiciones, arrendamientos y prestación de servicios; VI. Expedir las normas y bases generales con arreglo a las cuales, cuando fuere necesario, el Director General pueda disponer de los activos fijos; VII.

Nombrar y remover, a propuesta del Director General, a los servidores públicos de confianza que corresponda a los dos niveles jerárquicos inferiores inmediatos al del Director General, y VIII.

Analizar y aprobar, en su caso los informes periódicos que rinda el Director General con la intervención que corresponda a los Comisarios.

d) Consideraciones fiscales del ente: revelar el tipo de contribuciones que esté obligado a pagar o retener. Retención del Impuesto sobre la Renta por sueldos y Salarios y conceptos asimilados, Retención de ISR por Servicios Profesionales y arrendamiento.

e) Estructura organizacional básica: ANEXO

5. Bases de preparación de los Estados Financieros: Ley General de Contabilidad Gubernamental, que es de orden público y tiene como objeto establecer los criterios generales que regirán la contabilidad gubernamental y la emisión de información financiera de los entes públicos, con el fin de lograr su adecuada armonización.

Consejo Nacional de Armonización Contable, es el órgano de coordinación para la armonización de la contabilidad gubernamental y tiene por objeto la emisión de las normas contables y lineamientos para la generación de información financiera que aplicarán los entes públicos.

6. Políticas de contabilidad Significativas: N/A

7. Posición en Moneda Extranjera y Protección por riesgo Cambiario: N/A

8. Reporte Analítico del Activo: Derivado del cambio de moneda, se llevaron a cabo ajustes a nuestros inventarios, para que a partir del 2016 estar en condiciones de poder depreciar, amortizar, nuestros activos.

9. Fideicomisos, Mandatos y Análogos: N/A

10. Reporte de la Recaudación: N/A

11. Información sobre la Deuda y el reporte Analítico de la Deuda: N/A

12. Calificaciones otorgadas: N/A

13. Proceso de Mejora:Nuestra principal política de control, son los lineamientos de racionalidad y disciplina presupuestal, con la finalidad de promover el uso eficiente de los recursos públicos, sin que esto implique el incumplimiento de las metas y programas.

14. Información por segmentos: N/A

15. Eventos Posteriores al Cierre: N/A

16. Partes Relacionadas: N/A

SECRETARÍA DE EDUCACIÓN

ESTRUCTURA ORGÁNICA DEL IEBEM

PUESTOS	NÚMERO
DIRECCIÓN GENERAL	1
DIRECCIONES DE ÁREA	8
SUBDIRECCIONES	12
DEPARTAMENTOS	38

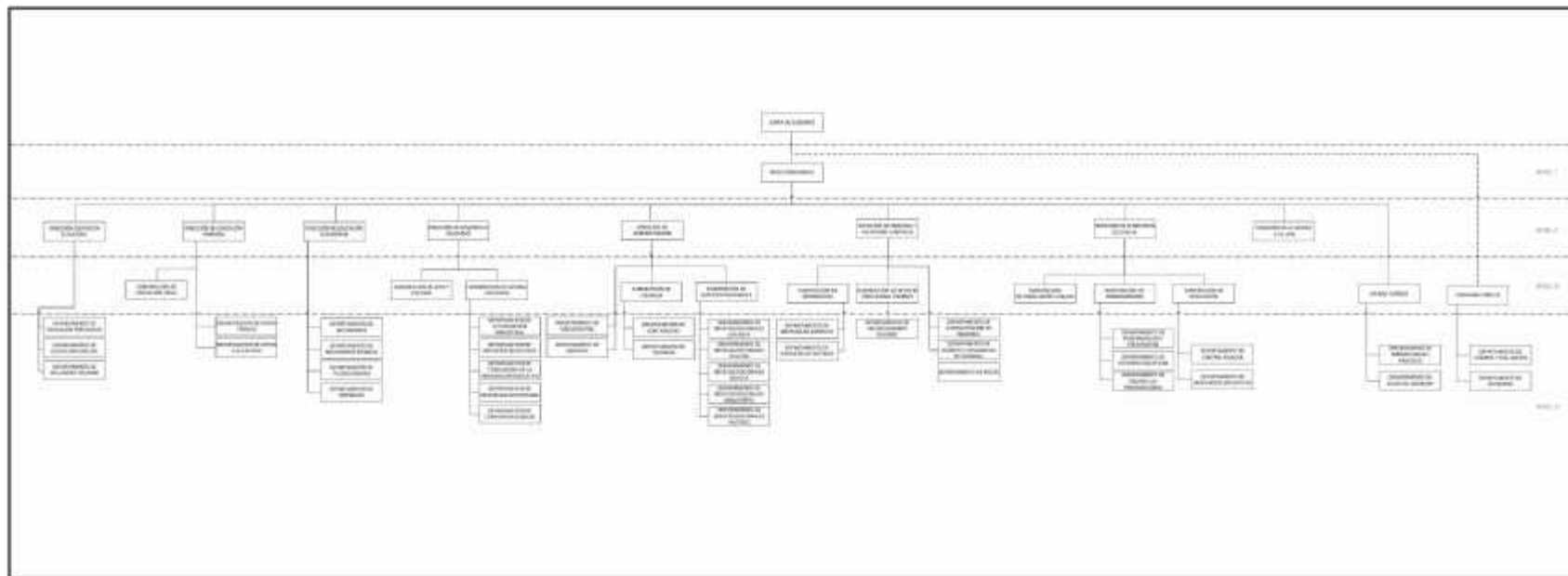



Instituto de la
**Educación Básica del
Estado de Morelos**

Información Presupuestaria

CUENTA PÚBLICA
INSTITUTO DE LA EDUCACIÓN BÁSICA DEL ESTADO DE MORELOS
1er TRIMESTRE

2016

Rubro de Ingresos	Ingreso					Diferencia (6 = 5 - 1)
	Estimado	Ampliaciones y Reducciones	Modificado	Devengado	Recaudado	
	(1)	(2)	(3= 1 + 2)	(4)	(5)	
Impuestos	-	-	-	-	-	-
Cuotas y Aportaciones de Seguridad Social	-	-	-	-	-	-
Contribuciones de Mejoras	-	-	-	-	-	-
Derechos	-	1,706,096	1,706,096	1,706,096	1,674,352	1,674,352
Productos	-	-	-	246,717	246,717	246,717
Corriente	-	-	-	246,717	246,717	246,717
Capital	-	-	-	-	-	-
Aprovechamientos	-	-	-	-	-	-
Corriente	-	-	-	-	-	-
Capital	-	-	-	-	-	-
Ingresos por Ventas de Bienes y Servicios	-	-	-	-	-	-
Participaciones y Aportaciones	2,191,469,267	107,845,372	2,299,314,639	2,373,464,868	2,421,725,937	230,256,670
Transferencias, Asignaciones, Subsidios y Otras Ayudas	-	104,292,926	104,292,926	2,539,043	2,452,856	2,452,856
Ingresos Derivados de Financiamientos	-	-	-	-	-	-
Total	2,191,469,267	213,844,394	2,405,313,661	2,377,956,724	2,426,099,862	234,630,595
				Ingresos excedentes¹		

Estado Analítico de Ingresos Por Fuente de Financiamiento	Ingreso					Diferencia (6 = 5 - 1)
	Estimado	Ampliaciones y Reducciones	Modificado	Devengado	Recaudado	
	(1)	(2)	(3= 1 + 2)	(4)	(5)	
Ingresos del Gobierno	2,191,469,267	213,844,394	2,405,313,661	2,377,956,724	2,426,099,862	234,630,595
Impuestos	-	-	-	-	-	-
Contribuciones de Mejoras	-	-	-	-	-	-
Derechos	-	1,706,096	1,706,096	1,706,096	1,674,352	1,674,352
Productos	-	-	-	246,717	246,717	246,717
Corriente	-	-	-	246,717	246,717	246,717
Capital	-	-	-	-	-	-
Aprovechamientos	-	-	-	-	-	-
Corriente	-	-	-	-	-	-
Capital	-	-	-	-	-	-
Participaciones y Aportaciones	2,191,469,267	107,845,372	2,299,314,639	2,373,464,868	2,421,725,937	230,256,670
Transferencias, Asignaciones, Subsidios y Otras Ayudas	-	104,292,926	104,292,926	2,539,043	2,452,856	2,452,856
Ingresos de Organismos y Empresas	-	-	-	-	-	-
Cuotas y Aportaciones de Seguridad Social	-	-	-	-	-	-
Ingresos por Ventas de Bienes y Servicios	-	-	-	-	-	-
Transferencias, Asignaciones, Subsidios y Otras Ayudas	-	-	-	-	-	-
Ingresos derivados de financiamiento	-	-	-	-	-	-
Ingresos Derivados de Financiamientos	-	-	-	-	-	-
Total	2,191,469,267	213,844,394	2,405,313,661	2,377,956,724	2,426,099,862	234,630,595
				Ingresos excedentes¹		

¹ Los ingresos excedentes se presentan para efectos de cumplimiento de la Ley General de Contabilidad Gubernamental y el importe reflejado debe ser siempre mayor a cero

Concepto	Egresos					Subejercicio
	Aprobado	Ampliaciones/ (Reducciones)	Modificado	Devengado	Pagado	
	1	2	3 = (1 + 2)	4	5	
Secretaría Ejecutiva de la Gubernatura	-	-	-	-	-	-
Secretaría de Gobierno	-	-	-	-	-	-
Secretaría de Hacienda	-	-	-	-	-	-
Secretaría de Economía	-	-	-	-	-	-
Secretaría de Desarrollo Agropecuario	-	-	-	-	-	-
Secretaría de Obras Públicas	-	-	-	-	-	-
Secretaría de Educación	-	-	-	-	-	-
Secretaría de Salud	-	-	-	-	-	-
Fiscalía General del Estado	-	-	-	-	-	-
Secretaría de Administración	-	-	-	-	-	-
Secretaría de la Contraloría	-	-	-	-	-	-
Comisión Estatal de Seguridad Pública	-	-	-	-	-	-
Consejería Jurídica	-	-	-	-	-	-
Secretaría de Turismo	-	-	-	-	-	-
Secretaría de Desarrollo Social	-	-	-	-	-	-
Secretaría del Trabajo	-	-	-	-	-	-
Secretaría de Cultura	-	-	-	-	-	-
Secretaría de Desarrollo Sustentable	-	-	-	-	-	-
Secretaría de Innovación, Ciencia y Tecnología	-	-	-	-	-	-
Secretaría de Movilidad y Transporte	-	-	-	-	-	-
Secretaría de Información y Comunicación	-	-	-	-	-	-
Gastos Institucionales	-	-	-	-	-	-
Poder Legislativo	-	-	-	-	-	-
Poder Judicial	-	-	-	-	-	-
Organismos Autónomos	2,191,469,267	212,694,461	2,404,163,728	338,430,137	57,887,832	2,065,733,591
Entidades Paraest. y Fid. No Emp. y No Fin.	-	-	-	-	-	-
Fideicomisos Emp. No Fin. con Part. Est. May.	-	-	-	-	-	-
Poder Ejecutivo de los Municipios	-	-	-	-	-	-
Total del Gasto	2,191,469,267	212,694,461	2,404,163,728	338,430,137	57,887,832	2,065,733,591



Instituto de la
Educación Básica del
Estado de Morelos

Cuenta Pública 2016
Instituto de la Educación Básica del Estado de Morelos
Estado Analítico del Ejercicio del Presupuesto de Egresos
Clasificación Económica (por Tipo de Gasto)
Del 1 de enero al 31 de marzo de 2016



Concepto	Egresos					Subejercicio 6 = (3 - 4)
	Aprobado	Ampliaciones/ (Reducciones)	Modificado	Devengado	Pagado	
	1	2	3 = (1 + 2)	4	5	
Gasto Corriente	2,188,018,859	128,537,514	2,316,556,373	338,348,068	57,805,763	1,978,208,305
Gasto de Capital	3,450,408	-	3,450,408	-	-	3,450,408
Amortización de la Deuda y Disminución de Pasivos	-	83,505,968	83,505,968	-	-	83,505,968
Pensiones y Jubilaciones	-	-	-	82,069	82,069	(82,069)
Participaciones	-	650,979	650,979	-	-	650,979
Total del Gasto	2,191,469,267	212,694,461	2,404,163,728	338,430,137	57,887,832	2,065,733,591



Del 1 de enero al 31 de marzo de 2016

Concepto	Egresos					Subejercicio 6 = (3 - 4)
	Aprobado	Ampliaciones/ (Reducciones)	Modificado	Devengado	Pagado	
	1	2	3 = (1 + 2)	4	5	
Servicios Personales	2,151,787,398	90,460,171	2,242,247,569	304,156,231	22,992,825	1,938,091,338
Remuneraciones al Personal de Carácter Permanente	887,456,454	(259,619,191)	627,837,263	7,775,207	7,770,353	620,062,056
Remuneraciones al Personal de Carácter Transitorio	4,325,415	5,919,655	10,245,070	542,715	521,198	9,702,355
Remuneraciones Adicionales y Especiales	463,794,415	65,443,842	529,238,257	8,341,955	8,341,738	520,896,302
Seguridad Social	165,347,576	255,401,382	420,748,958	281,075,154	1,120	139,673,804
Otras Prestaciones Sociales y Económicas	626,784,677	23,314,483	650,099,160	6,421,200	6,358,416	643,677,960
Previsiones	2,351,773	-	2,351,773	-	-	2,351,773
Pago de Estímulos a Servidores Públicos	1,727,088	-	1,727,088	-	-	1,727,088
Materiales y Suministros	7,247,425	20,498,719	27,746,144	1,555,493	2,014,623	26,190,651
Materiales de Administración, Emisión de Documentos y Artículos Oficiales	1,189,182	748,925	1,938,107	17,659	17,659	1,920,448
Alimentos y Utensilios	4,282,323	19,621,334	23,903,657	1,064,997	1,524,127	22,838,660
Materias Primas y Materiales de Producción y Comercialización	6,000	-	6,000	-	-	6,000
Materiales y Artículos de Construcción y de Reparación	367,129	5,000	372,129	-	-	372,129
Productos Químicos, Farmacéuticos y de Laboratorio	296,750	-	296,750	-	-	296,750
Combustibles, Lubricantes y Aditivos	602,321	123,460	725,781	472,837	472,837	252,944
Vestuario, Blancos, Prendas de Protección y Artículos Deportivos	275,787	-	275,787	-	-	275,787
Materiales y Suministros Para Seguridad	-	-	-	-	-	-
Herramientas, Refacciones y Accesorios Menores	227,933	-	227,933	-	-	227,933
Servicios Generales	28,903,210	7,729,555	36,632,765	8,014,145	7,985,954	28,618,620
Servicios Básicos	21,625,252	1,761,358	23,386,610	7,278,274	7,276,478	16,108,336
Servicios de Arrendamiento	700,311	16,450	716,761	186,053	120,393	530,708
Servicios Profesionales, Científicos, Técnicos y Otros Servicios	2,854,054	1,384,673	4,238,727	159,770	160,383	4,078,957
Servicios Financieros, Bancarios y Comerciales	1,240,835	48,834	1,289,669	-	-	1,289,669
Servicios de Instalación, Reparación, Mantenimiento y Conservación	1,199,943	802,421	2,002,364	68,034	101,964	1,934,330
Servicios de Comunicación Social y Publicidad	10,590	-	10,590	-	-	10,590
Servicios de Traslado y Viáticos	473,636	552,809	1,026,445	47,634	48,980	978,811
Servicios Oficiales	459,823	1,340,137	1,799,960	51,727	54,673	1,748,233
Otros Servicios Generales	338,766	1,822,873	2,161,639	222,653	223,083	1,938,986

Transferencias, Asignaciones, Subsidios y Otras Ayudas	3,531,234	89,389,438	92,920,672	24,704,268	24,894,430	68,216,404
Transferencias Internas y Asignaciones al Sector Público	-	-	-	-	-	-
Transferencias al Resto del Sector Público	-	-	-	-	-	-
Subsidios y Subvenciones	2,896,211	-	2,896,211	131,196	276,008	2,765,015
Ayudas Sociales	554,197	89,376,318	89,930,515	24,482,289	24,527,640	65,448,226
Pensiones y Jubilaciones	80,826	13,120	93,946	90,783	90,782	3,163
Transferencias a Fideicomisos, Mandatos y Otros Análogos	-	-	-	-	-	-
Transferencias a la Seguridad Social	-	-	-	-	-	-
Donativos	-	-	-	-	-	-
Transferencias al Exterior	-	-	-	-	-	-
Bienes Muebles, Inmuebles e Intangibles	-	4,616,578	4,616,578	-	-	4,616,578
Mobiliario y Equipo de Administración	-	4,552,335	4,552,335	-	-	4,552,335
Mobiliario y Equipo Educativo y Recreativo	-	-	-	-	-	-
Equipo e Instrumental Médico y de Laboratorio	-	-	-	-	-	-
Vehículos y Equipo de Transporte	-	64,243	64,243	-	-	64,243
Equipo de Defensa y Seguridad	-	-	-	-	-	-
Maquinaria, Otros Equipos y Herramientas	-	-	-	-	-	-
Activos Biológicos	-	-	-	-	-	-
Bienes Inmuebles	-	-	-	-	-	-
Activos Intangibles	-	-	-	-	-	-
Inversión Pública	-	-	-	-	-	-
Obra Pública en Bienes de Dominio Público	-	-	-	-	-	-
Obra Pública en Bienes Propios	-	-	-	-	-	-
Proyectos Productivos y Acciones de Fomento	-	-	-	-	-	-
Inversiones Financieras y Otras Provisiones	-	-	-	-	-	-
Inversiones Para el Fomento de Actividades Productivas	-	-	-	-	-	-
Acciones y Participaciones de Capital	-	-	-	-	-	-
Compra de Títulos y Valores	-	-	-	-	-	-
Concesión de Préstamos	-	-	-	-	-	-
Inversiones en Fideicomisos, Mandatos y Otros Análogos	-	-	-	-	-	-
Otras Inversiones Financieras	-	-	-	-	-	-
Provisiones para Contingencias y Otras Erogaciones Especiales	-	-	-	-	-	-

Participaciones y Aportaciones	-	-	-	-	-	-
Participaciones	-	-	-	-	-	-
Aportaciones	-	-	-	-	-	-
Convenios	-	-	-	-	-	-
Deuda Pública	-	-	-	-	-	-
Amortización de la Deuda Pública	-	-	-	-	-	-
Intereses de la Deuda Pública	-	-	-	-	-	-
Comisiones de la Deuda Pública	-	-	-	-	-	-
Gastos de la Deuda Pública	-	-	-	-	-	-
Costo por Coberturas	-	-	-	-	-	-
Apoyos Financieros	-	-	-	-	-	-
Adeudos de Ejercicios Fiscales Anteriores (Adefas)	-	-	-	-	-	-
Total del Gasto	2,191,469,267	212,694,461	2,404,163,728	338,430,137	57,887,832	2,065,733,591



Concepto	Egresos					Subejercicio
	Aprobado	Ampliaciones/ (Reducciones)	Modificado	Devengado	Pagado	
	1	2	3 = (1 + 2)	4	5	
Gobierno	-	-	-	-	-	-
Legislación	-	-	-	-	-	-
Justicia	-	-	-	-	-	-
Coordinación de la Política de Gobierno	-	-	-	-	-	-
Relaciones Exteriores	-	-	-	-	-	-
Asuntos Financieros y Hacendarios	-	-	-	-	-	-
Seguridad Nacional	-	-	-	-	-	-
Asuntos de Orden Público y de Seguridad Interior	-	-	-	-	-	-
Otros Servicios Generales	-	-	-	-	-	-
Desarrollo Social	2,191,469,267	212,694,461	2,404,163,728	338,430,137	57,887,832	2,065,733,591
Protección Ambiental	-	-	-	-	-	-
Vivienda y Servicios a la Comunidad	-	-	-	-	-	-
Salud	-	-	-	-	-	-
Recreación, Cultura y Otras Manifestaciones Sociales	-	-	-	-	-	-
Educación	2,191,469,267	212,694,461	2,404,163,728	338,430,137	57,887,832	2,065,733,591
Protección Social	-	-	-	-	-	-
Otros Asuntos Sociales	-	-	-	-	-	-
Desarrollo Económico	-	-	-	-	-	-
Asuntos Económicos, Comerciales y Laborales en General	-	-	-	-	-	-
Agropecuaria, Silvicultura, Pesca y Caza	-	-	-	-	-	-
Combustibles y Energía	-	-	-	-	-	-
Minería, Manufacturas y Construcción	-	-	-	-	-	-
Transporte	-	-	-	-	-	-
Comunicaciones	-	-	-	-	-	-
Turismo	-	-	-	-	-	-
Ciencia, Tecnología e Innovación	-	-	-	-	-	-
Otras Industrias y Otros Asuntos Económicos	-	-	-	-	-	-
Otras no Clasificadas en Funciones Anteriores	-	-	-	-	-	-
Transacciones de la Deuda Publica / Costo Financiero de la Deuda	-	-	-	-	-	-
Transferencias, Participaciones y Aportaciones entre Diferentes Niveles y Ordenes de Gobierno	-	-	-	-	-	-
Saneamiento del Sistema Financiero	-	-	-	-	-	-
Adeudos de Ejercicios Fiscales Anteriores	-	-	-	-	-	-
Total del Gasto	2,191,469,267	212,694,461	2,404,163,728	338,430,137	57,887,832	2,065,733,591



Instituto de la
Educación Básica del
Estado de Morelos

Cuenta Pública 2016
Instituto de la Educación Básica del Estado de Morelos
Endeudamiento Neto
Del 1 de enero al 31 de marzo de 2016



Identificación de Crédito o Instrumento	Contratación / Colocación	Amortización	Endeudamiento Neto
	A	B	C = A - B
Créditos Bancarios			
	-	-	-
	-	-	-
	-	-	-
	-	-	-
	-	-	-
	-	-	-
	-	-	-
	-	-	-
	-	-	-
Total Créditos Bancarios	NO APLICA	-	-
Otros Instrumentos de Deuda			
	-	-	-
	-	-	-
	-	-	-
	-	-	-
	-	-	-
	-	-	-
	-	-	-
	-	-	-
Total Otros Instrumentos de Deuda	-	-	-
TOTAL	-	-	-



MORELOS
PODER EJECUTIVO

Instituto de la
**Educación Básica del
Estado de Morelos**

Información Programática

CUENTA PÚBLICA
INSTITUTO DE LA EDUCACIÓN BÁSICA DEL ESTADO DE MORELOS
1er TRIMESTRE

2016



Concepto	Egresos					Subejercicio
	Aprobado	Ampliaciones/ (Reducciones)	Modificado	Devengado	Pagado	
	1	2	3 = (1 + 2)	4	5	
Programas						
Subsidios: Sector Social y Privado o Entidades Federativas y Municipios	-	-	-	-	-	-
Sujetos a Reglas de Operación	-	-	-	-	-	-
Otros Subsidios	-	-	-	-	-	-
Desempeño de las Funciones	-	-	-	-	-	-
Prestación de Servicios Públicos	-	-	-	-	-	-
Provisión de Bienes Públicos	-	-	-	-	-	-
Planeación, seguimiento y evaluación de políticas públicas	-	-	-	-	-	-
Promoción y fomento	-	-	-	-	-	-
Regulación y supervisión	-	-	-	-	-	-
Funciones de las Fuerzas Armadas (Únicamente Gobierno Federal)	-	-	-	-	-	-
Específicos	-	-	-	-	-	-
Proyectos de Inversión	-	-	-	-	-	-
Administrativos y de Apoyo	-	-	-	-	-	-
Apoyo al proceso presupuestario y para mejorar la eficiencia institucional	-	-	-	-	-	-
Apoyo a la función pública y al mejoramiento de la gestión	-	-	-	-	-	-
Operaciones ajenas	-	-	-	-	-	-
Compromisos	-	-	-	-	-	-
Obligaciones de cumplimiento de resolución jurisdiccional	-	-	-	-	-	-
Desastres Naturales	-	-	-	-	-	-
Obligaciones	-	-	-	-	-	-
Pensiones y jubilaciones	-	-	-	-	-	-
Aportaciones a la seguridad social	-	-	-	-	-	-
Aportaciones a fondos de estabilización	-	-	-	-	-	-
Aportaciones a fondos de inversión y reestructura de pensiones	-	-	-	-	-	-
Programas de Gasto Federalizado (Gobierno Federal)	2,191,469,267	145,107,978	2,336,577,245	338,423,688	57,881,383	1,998,153,557
Gasto Federalizado	2,191,469,267	145,107,978	2,336,577,245	338,423,688	57,881,383	1,998,153,557
Participaciones a entidades federativas y municipios	-	-	-	-	-	-
Costo financiero, deuda o apoyos a deudores y ahorradores de la banca	-	-	-	-	-	-
Adeudos de ejercicios fiscales anteriores	-	67,586,483	67,586,483	6,449	6,449	67,580,034
Total del Gasto	2,191,469,267	212,694,461	2,404,163,728	338,430,137	57,887,832	2,065,733,591

Concepto	Estimado	Devengado	Pagado ³
I. Ingresos Presupuestarios (I=1+2)	2,191,469,267	2,377,956,724	2,426,099,862
1. Ingresos del Gobierno de la Entidad Federativa ¹	2,191,469,267	2,377,956,724	2,426,099,862
2. Ingresos del Sector Paraestatal ¹	-	-	-
II. Egresos Presupuestarios (II=3+4)	2,191,469,267	338,430,137	57,887,832
3. Egresos del Gobierno de la Entidad Federativa ²	2,191,469,267	338,430,137	57,887,832
4. Egresos del Sector Paraestatal ²	-	-	-
III. Balance Presupuestario (Superávit o Déficit) (III = I - II)	-	2,039,526,587	2,368,212,030

Concepto	Estimado	Devengado	Pagado ³
III. Balance presupuestario (Superávit o Déficit)	-	2,039,526,587	2,368,212,030
IV. Intereses, Comisiones y Gastos de la Deuda	-	-	-
V. Balance Primario (Superávit o Déficit) (V= III - IV)	-	2,039,526,587	2,368,212,030

Concepto	Estimado	Devengado	Pagado ³
A. Financiamiento	-	-	-
B. Amortización de la deuda	-	-	-
C. Endeudamiento ó desendeudamiento (C = A - B)	-	-	-

¹ Los Ingresos que se presentan son los ingresos presupuestarios totales sin incluir los ingresos por financiamientos. Los Ingresos del Gobierno de la Entidad Federativa corresponden a los del Poder Ejecutivo, Legislativo Judicial y Autónomos

² Los egresos que se presentan son los egresos presupuestarios totales sin incluir los egresos por amortización. Los egresos del Gobierno de la Entidad Federativa corresponden a los del Poder Ejecutivo, Legislativo, Judicial y Órganos Autónomos

³ Para Ingresos se reportan los ingresos recaudados; para egresos se reportan los egresos pagados



MORELOS
PODER EJECUTIVO

Instituto de la **Educación Básica del Estado de Morelos**

Anexos

Código	Descripción del Bien Mueble	Valor en libros
I1800000720187512	MONITOR	2,355.95
I1800000720187712	MONITOR	2,355.95
I1800000720187812	MONITOR	2,355.95
I1800000720187612	MONITOR	2,355.95
I1800000720187912	MONITOR	2,355.95
I3900001260001215	AVION	2,356.00
I3900001260001315	AVION	2,356.00
I3900000540001815	ORGANO	2,356.02
I1800000720161510	MONITOR	2,356.26
I4504001740000213	LOCKER METALICO	2,356.32
I4504001740004214	LOCKER METALICO	2,356.32
I4504001740004114	LOCKER METALICO	2,356.32
I4504002100003004	MAQUINA ESCRIBIR MECANICA	2,356.35
I1800000720206512	MONITOR	2,356.40
I1502003920003198	VIDEOGRABADORA	2,357.00
I1502003920003798	VIDEOGRABADORA	2,357.50
I1502003920004198	VIDEOGRABADORA	2,357.50
I1502003920003098	VIDEOGRABADORA	2,357.50
I4504001460006900	GABINETE UNIVERSAL	2,357.50
I4504001460007000	GABINETE UNIVERSAL	2,357.50
I4504001460006700	GABINETE UNIVERSAL	2,357.50
I4504001460006800	GABINETE UNIVERSAL	2,357.50
I4504001240000502	ESCRITORIO DE METAL	2,357.50
I4504000160046306	ARCHIVERO DE METAL	2,357.50
I4504000160043906	ARCHIVERO DE METAL	2,357.50
I4504000160046406	ARCHIVERO DE METAL	2,357.50
I4504001460001112	GABINETE UNIVERSAL	2,358.26
I4504001460001312	GABINETE UNIVERSAL	2,358.26
I4504001460000912	GABINETE UNIVERSAL	2,358.26
I4504001460001212	GABINETE UNIVERSAL	2,358.26
I4504001460001012	GABINETE UNIVERSAL	2,358.26
I4506000380000714	BIOMBO Y MAMPARA	2,358.28
I4506000380001114	BIOMBO Y MAMPARA	2,358.28
I4506000380000514	BIOMBO Y MAMPARA	2,358.28
I4506000380000614	BIOMBO Y MAMPARA	2,358.28
I4506000380000814	BIOMBO Y MAMPARA	2,358.28
I4506000380000914	BIOMBO Y MAMPARA	2,358.28
I4506000380001014	BIOMBO Y MAMPARA	2,358.28
I4506000380001214	BIOMBO Y MAMPARA	2,358.28
I4202000480026514	BOMBA HIDRAULICA	2,358.66
I4504001080003709	ENFRIADOR Y CALENTADOR DE AGUA	2,359.00
I4504001080001808	ENFRIADOR Y CALENTADOR DE AGUA	2,359.00
I1502001740002013	RADIOGRABADORA	2,359.00
I4208003200001413	MAQUINA DE COSER	2,359.00
I4504001680038609	LIBRERO	2,359.80
I4504001680038709	LIBRERO	2,359.80
I1502001740012913	GRABADORA	2,359.99
I4202000480001613	BOMBA HIDRAULICA	2,359.99
I1502000140003897	AMPLIFICADOR DE SONIDO	2,360.00
I1502001100003801	CONSOLA	2,360.00

Código	Descripción del Bien Mueble	Valor en libros
I180000240000112	LABORATORIO DE ROBOTICA	220400
I1800002400001412	LABORATORIO DE ROBOTICA	220400
I1800002400001512	LABORATORIO DE ROBOTICA	220400
I1800002400001712	LABORATORIO DE ROBOTICA	220400
I1800002400000312	LABORATORIO DE ROBOTICA	220400
I1800002400000412	LABORATORIO DE ROBOTICA	220400
I1800002400000512	LABORATORIO DE ROBOTICA	220400
I1800002400000612	LABORATORIO DE ROBOTICA	220400
I1800002400001012	LABORATORIO DE ROBOTICA	220400
I1800002400001212	LABORATORIO DE ROBOTICA	220400
I1800002400001612	LABORATORIO DE ROBOTICA	220400
I1800002400001812	LABORATORIO DE ROBOTICA	220400
I1800002400000212	LABORATORIO DE ROBOTICA	220400
I1800002400001112	LABORATORIO DE ROBOTICA	220400
I1800002400001312	LABORATORIO DE ROBOTICA	220400
I1800002400001912	LABORATORIO DE ROBOTICA	220400
I1800002400000712	LABORATORIO DE ROBOTICA	220400
I1800002400000812	LABORATORIO DE ROBOTICA	220400
I1800002400002112	LABORATORIO DE ROBOTICA	220400
I1800002400002012	LABORATORIO DE ROBOTICA	220400
I4808000160001108	AUTOMOVIL SEDAN 4 PUERTAS	222748
I4808000720000102	CAMIONETA	224600
I4808000480000108	CAMIONETA	230115
I1800000340009612	IMPRESORA	231943.39
I1800000720043711	MONITOR	233332
I1800000720043911	MONITOR	233332
I1800000720043511	MONITOR	233332
I1800000720043611	MONITOR	233332
I1800000720044011	MONITOR	233332
I1800000720043811	MONITOR	233332
I3600000280080709	MUEBLES PROMOCIONAL	242101
I1800000340018112	IMPRESORA	243157.07
I1800000340013112	IMPRESORA	243157.33
I1800000340047412	IMPRESORA	243157.33
I4808000520000110	CAMION PICK UP	256120.01
I4808001280000197	MICROBUS	260000
I1800000340030011	IMPRESORA	269584
I1800000340030211	IMPRESORA	269584
I1800000340030111	IMPRESORA	269584
I1502001060000200	EQUIPO CONMUTADOR	290265.87
I4204003300000115	MONTACARGA	300000
I4808000720000209	CAMIONETA	307327.89
I4808000720000109	CAMIONETA	307327.99
I1800000340003909	IMPRESORA	331400
I4808000720000309	CAMIONETA	352600.01
I4212000920000109	TRACTOR AGROPECUARIO	357545
I4808000720000113	CAMIONETA	381750
I1800001160000112	SERVIDOR DE RED	385752.34
I1800001160000212	SERVIDOR DE RED	385752.34
I3300001000111002	REGULADOR CORRIENTE	437115.28
I1800000640037109	C.P.U.	446339
I4204003300000110	MONTACARGA	509220
I1800001160000312	SERVIDOR DE RED	1221778.84
		428975918.1

Código	Descripción del Bien Inmueble	Valor en libros
	INMUEBLES PROPIEDAD DEL IEBEM ACREDITADOS CON ESCRITURA EXPEDICA POR CORETT	
N-5	JARDIN DE NIÑOS BATALLA DEL 5 DE MAYO, CLAVE 17DJN0381E, CALLE LAURO ORTEGA NUMERO 4 COLONIA HERMENEGILDO GALEANA MUNICIPIO DE CUAUTLA MORELOS, NORESTE 68.40 CON CALLE AGUSTIN MELGAR, SURESTE 47.10 CON CALLE LAURO ORTEGA, SUROESTE 42.00 CON CALLE ADOLFO LOPEZ MATEOS, NOROESTE 54.50 CON LOTE 02 Y 03, SUPERFICIE 2,069 METROS CUADRADOS CORETT-II-MORELOS-006-2000	206,900
N-5	PRIMARIA AQUILES SERDAN CLAVE 17DPR0337H, CALLE VICENTE GUERRERO NUM. 1 COLONIA NEXPA MUNICIPIO DE TLAQUILTENANGO MORELOS, NORESTE 99.70 CON CALLE VICENTE GUERRERO, SURESTE 61.50 CON CALLE IGNACIO MAYA, SUROESTE 69.60 CON LOTE 2 Y 3, SUROESTE 30.25 CON LOTE 04, NOROESTE 4.00 CON LOTE 04, NOROESTE 58.70 CON CALLE 20 DE NOVIEMBRE, SUPERFICIE 6,077 METROS CUADRADOS, ESCRITURA CORETT-II-MORELOS-09-99	281,697
N-5	JARDIN DE NIÑOS MA. ELENA RUIZ VON SALIS CLAVE 17DJN0510I, CALLEJON DE LAS FLORES NUM 6, POBLADO DE ANENECUILCO, MUNICIPIO DE CIUDAD AYALA MORELOS, NORESTE 33.75 CON CALLE 3 DE MAYO; SURESTE 63.90 CON CALLEJON DE LAS FLORES; SUROESTE 33.75 CON CALLEJON SIN NOMBRE; NOROESTE 64.15 CON LOTE 01, SUPERFICIE 2,16 METROS CUADRADOS, ESCRITURA CORETT-II-MORELOS-001-2000	172,880
N-5	JARDIN DE NIÑOS MACARIA THAN DE RIVA PALACIO, CLAVE 17DJN0672U, CALLE PAUL HARRIS S/N, COLONIA AMPLIACION BUGAMBILIAS, MUNICIPIO DE JUITEPEC MORELOS, NORESTE 18.75 CON PASEO HARRIS; 36.50 CON LOTE 04; SOROESTE 19.00 CON LOTE 28, 19 Y 20; NOROESTE 17.66 Y 17.87 EN DOS TRAMOS CON LOTES 24, 25, 26, 02, SUPERFICIE 676 METROS CUARADOS, ESCRITURA CORETT-II-MORELOS-010-99	81,120
N-5	JARDIN DE NIÑOS REFUGIO SONI, CLAVE 17DJN0136U, AVENIDA REVOLUCION NUM. 52, COLINIA BENITO JUAREZ, MUNICIPIO DE CUERNAVACA MORELOS, NORESTE 27.75 CON LOTE 13, SURESTE 40.40 CON LOTE 14, SUROESTE 25.02 CON AV. REVOLUCION, NOROESTE 39.87 CON LOTE 16, SUPERFICIE 958 METROS CUADRADOS, ESCRITURA CORETT -II-MORELOS-011-99	129,330
N-5	ESCUELA PRIMARIA CUAUHEMOC, CLAVE 17DPR0407M, CALLE FRANCISCO I. MADERO, COLONIA IZTLACCIHUATL, MUNICIPIO DE CUAUTLA MORELOS, NORESTE 39.00 MTS CON LOTE 01 Y 10, SURESTE 84.50 METROS CON CALLE FRANCISCO I. MADERO, AL SURESTE 20.00 CON LOTE 3 Y 19.50 CON LOTE 09, NORESTE 3.70 Y 80.00 CON CALLE EMILIANO ZAPATA SUPERFICIE 3,217 METROS CUADRADOS ESCRITURA CORETT-II-MORELOS-012-99	321,700
N-5	ESCUELA PRIMARIA LUIS DONALDO COLOSIO MURRIETA, CALLE BENITO JUAREZ SIN NUMERO, COLONIA IGNACIO ZARAGOZA, MUNICIPIO DE CUAUTLA MORELOS, NOROESTE 25.96 Y 21.20 EN DOS TRAMOS CON CALLE BENITO JUAREZ, SUROESTE 42.98 CON LOTE 26, CERRADA BENITO JUAREZ Y LOTE 25, SURESTE .50 CON LO TE 07 SUROESTE 9.65 Y 42.20 EN DOS TRAMOS CON LOTE 7, 8, 9, 10, 17 Y 11, NOROESTE 43.80 CON LOTE 12 Y 29, ESCRITURA CORETT-IV-MOR-47-05	627,600
N-5	JARDIN DE NIÑOS REPUBLICA DE VENEZUELA CLAVE DJN0166O, CALLE ARTICULO 123 SIN NUMERO, COLONIA LOMAS DE GUADALUPE, MUNICIPIO DE TEMIXCO, MORELOS, NORTE CON 52.80 MTS CON LOTE 6 Y5; SURESTE 26.80 Y 8.15 MTS EN DOS TRAMOS CON PRIVADA 16 DE SEPTIEMBRE Y LOTES 11, 2 Y 3; SUROESTE 52.20 MTS Y 5.80 MTS CON LOTE 8; NOROESTE 21.50 MTS CON CALLE ARTICULO 123; NOROESTE 3.00 MTS CON LOTE 8, SUPERFICIE 1.663 METROS CUADRADOS ESCRITURA CORETT-II-MORELOS-08-99	149,670
N-5	JARDIN DE NIÑOS PROFRA. EMMA OLGUIN HERMIDA, CLAVE 17DJN0226M, CALLE ROSAS SIN NUMERO, COLONIA LOMAS DEL CARRIL, MUNICIPIO DE TEMIXCO MORELOS, NORESTE 31.12 METROS CON LOTE 39, SURESTE 6.10, 22.10 Y 7.10 METROS EN TRES TRAMOS CON LOTE 34, 36 Y 37, SUROESTE 31.55 METROS CON LOTE 14, NOROESTE 35.80 METROS CON CALLE ROSAS, SUPERFICIE 1,009 METROS CUADRADOS, ESCRITURA CORETT II-MORELOS-07-99	90,810
N-5	ESCUELA TELESECUNDARIA JUSTO SIERRA CLAVE 17DTV0131O CALLE CHIRIMOYO SIN NUMERO POBLADO ITZAMATITLAN MUNICIPIO DE YAUTEPEC, NORESTE 38.10 CON LOTE 29 Y 26, SURESTE 22.55 CON LOTE 27, SUROESTE 39.00 CON CALLE SIN NOMBRE, NOROESTE 9.90 CON CALLE CHIRIMILLOS, SUPERFICIE 798 METROS CUADRADOS, ESCRITURA DE CORETT-II-MORELOS-003-2000	47,880
N-5	ESCUELA PRIMARIA IGNACIO MAYA CLAVE 17DR0338G, CALLE IGNACIO MAYA NUMERO 57, COLONIA FLORES MAGON, MUNICIPIO DE YAUTEPEC, MORELOS, SURESTE 39.60 CON CALLE IGNACIO MAYA; NORESTE 47.54 CON LOTE 19, 20, Y 01, SUROESTE 48.60 CON LOTE 03; 38.83 CON DOS TRAMOS CON LOTE 11 Y 13; SUPERFICIE 1,884 METROS CUADRADOS, ESCRITURA CORETT-MORELOS-002-2000	75,360
N-5	INMUEBLES PROPIEDAD DE GOBIERNO DEL ESTADO Y QUE EL IEBEM SOLO CUENTA CON EL USO PUBLICO Y CONTINUO	
N-5	17BBE0006M BIBLIOTECA ESCOLAR DE LA SECUNDARIA TECNICA NUM. 3 AMACUZAC AMACUZAC LA GLORIETA AVENIDA BENITO JUAREZ S/N	1,329,137
N-5	17DST0046D ESCUELA SECUNDARIA TECNICA NUM. 3 LA GLORIETA	
N-5	17DTV0114Y 20 DE NOVIEMBRE AMACUZAC CAJONES CAJONES CAMINO COAHUIXTLA CAJONES SIN NUM.	312,913



Código	Descripción del Bien Inmueble	Valor en libros
	INMUEBLES PROPIEDAD DEL IEBEM ACREDITADOS CON ESCRITURA EXPEDICA POR CORETT	
N-5	17DPR0174N JOSE MA. MORELOS Y PAVON TETECALA ACTOPAN ACTOPAN CARRETERA ALPUYECA GRUTAS S/N	433,945
N-5	17DPR0673J MIGUEL HIDALGO TETECALA COLONIA FRANCISCO SARABIA FRANCISCO SARABIA LA PAROTA S/N	505,378
N-5	17DST0008A ESCUELA SECUNDARIA TECNICA NUM. 8 TETECALA TETECALA TETECALA CENTRO ESQUINA ALDAMA Y LAZARO CARDENAS S/N	3,692,053
N-5	17DES0054U QUETZALCOATL TLALNEPANTLA TLALNEPANTLA TLALNEPANTLA CENTRO PROLONGACION INES CHAVEZ SIN NUMERO	2,364,366
N-5	17DJN0116G LIBERTAD Y DEMOCRACIA TLALNEPANTLA EL VIGIA (SAN NICOLAS DEL MONTE) EL VIGIA DEL TRABAJO NUM. 1	150,980
N-5	17DJN0287Z MARCELO TORREBLANCA TLALNEPANTLA FELIPE NERI (CUATEPEC) FELIPE NERI JOSE MARIA MORELOS NUM. 4	351,392
N-5	17DJN0460R SITIO DE CUAUTLA TLALNEPANTLA TLALNEPANTLA TLALNEPANTLA CENTRO NACIONAL Y PRIMAVERA S/N	283,717
N-5	17DPR0243T SANGRE DE HEROES TLALNEPANTLA TLALNEPANTLA TLALNEPANTLA CENTRO PLAZA DE LA CONSTITUCION NUM. 13	1,872,258
N-5	17DPR0377I NICOLAS BRAVO TLALNEPANTLA EL VIGIA (SAN NICOLAS DEL MONTE) EL VIGIA AVENIDA VICENTE GUERRERO NUM. 1	850,017
N-5	17DPR0430N HEROES DEL SUR TLALNEPANTLA FELIPE NERI (CUATEPEC) FELIPE NERI 16 DE SEPTIEMBRE S/N	1,067,766
N-5	17DTV0086S JOSE MA MORELOS Y PAVON TLALNEPANTLA FELIPE NERI (CUATEPEC) FELIPE NERI 5 DE MAYO S/N	1,009,668
N-5	17DES0035F TOTOLLI TOTOLAPAN TEPETLIXPITA TEPETLIXPITA CARRETERA FEDERAL TOTOLAPAN ATLATLAHUCAN SIN NUMERO	2,811,546
N-5	17DJN0268L JESUS REYES HEROLES TOTOLAPAN EL LLANITO EL LLANITO EL LLANITO NUM. 6	253,904
N-5	17DJN0595F JUDITH LOPEZ DE NAVA TOTOLAPAN TOTOLAPAN TOTOLAPAN CENTRO IGNACIO ALLENDE NUM. 50	618,185
N-5	17DJN0691I VIOLETA TOTOLAPAN EL FUERTE (SAN MIGUEL) EL FUERTE 5 DE MAYO SIN NUMERO	95,051
N-5	17DPR0175M RODOLFO LOPEZ DE NAVA TOTOLAPAN TOTOLAPAN TOTOLAPAN CENTRO EL LLANITO S/N	1,973,589
N-5	17DPR0263G IGNACIO ZARAGOZA TOTOLAPAN NEPOPUALCO NEPOPUALCO AVENIDA INDEPENDENCIA S/N	900,284
N-5	17DPR0347O MIGUEL HIDALGO TOTOLAPAN LA CAÑADA (SAN SEBASTIAN) LA CAÑADA JOSE MARIA MORELOS NUM. 27	521,148
N-5	17DPR0382U EMILIANO ZAPATA TOTOLAPAN EL FUERTE (SAN MIGUEL) EL FUERTE AVENIDA INDEPENDENCIA S/N	441,348
N-5	17DPR0429Y CAMPO Y PROGRESO TOTOLAPAN TEPETLIXPITA TEPETLIXPITA JOSE MA MORELOS NUM. 5	281,237
N-5	17DPR0432L JUAN N. ALVAREZ TOTOLAPAN AHUATLAN (ASUNCION AHUATLAN) AHUATLAN DE LA CRUZ NUM. 1	424,644
N-5	17DPR0443R NETZAHUALCOYOTL TOTOLAPAN TOTOLAPAN TOTOLAPAN CENTRO PLAZA DE LA CONSTITUCION NUM. 4	1,049,490
N-5	17DPR0684P LIC. BENITO JUAREZ TOTOLAPAN VILLA NICOLAS ZAPATA VILLA NICOLAS ZAPATA ZARAGOZA S/N	461,525
N-5	17DTV0034M GENERAL EMILIANO ZAPATA TOTOLAPAN TOTOLAPAN TOTOLAPAN CENTRO PLAZA DE LA CONSTITUCION NUM. 1	516,722
N-5	17DTV0056Y JUSTO SIERRA TOTOLAPAN NEPOPUALCO NEPOPUALCO AVENIDA BENITO JUAREZ SIN NUMERO	1,497,957
N-5	17DJN0593H EMELIA LOPEZ ACOSTA ZACATEPEC CHIVERIAS (SAN ANTONIO CHIVERIAS) CHIVERIAS AV. GONZALO PASTRANA SIN NUMERO	246,847
N-5	17DJN0626I CELIA MUÑOZ ESCOBAR ZACATEPEC ZACATEPEC DE HIDALGO TETELPA DEGOLLADO NUM. 9	439,370
N-5	17DPR0356W RAMON BETETA ZACATEPEC ZACATEPEC DE HIDALGO ZACATEPEC CENTRO INGENIO SANALONA NUM. 2	4,597,728
N-5	17DPR0990X PROF. PABLO MEDELLIN MORALES ZACATEPEC CHIVERIAS (SAN ANTONIO CHIVERIAS) SAN ANTONIO CHIVERIAS EMILIANO ZAPATA SIN I	916,339
N-5	17DTV0022H LAZARO CARDENAS ZACATEPEC ZACATEPEC DE HIDALGO ZACATEPEC CENTRO NINOS HEROES NUM. 51	621,974
N-5	17DTV0107O 16 DE SEPTIEMBRE ZACATEPEC ZACATEPEC DE HIDALGO TETELPA 16 DE SEPTIEMBRE S/N	633,384
N-5	17DTV0134L NACIONES UNIDAS ZACATEPEC CHIVERIAS (SAN ANTONIO CHIVERIAS) SAN ANTONIO CHIVERIAS IGNACIO MANUEL ALTAMIRANO NUM. 40	1,282,207
N-5	INSTITUTO DE LA EDUCACION BASICA EN EL ESTADO DE MORELOS OFICINAS CENTRALES	14,623,460
	TOTAL	514,827,974