

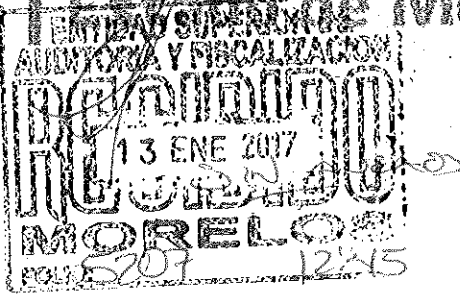

# Instituto de la Educación Básica del Estado de Morelos

Dirección: General  
U. Admva: Administración  
Oficio No.: DG/007/2017



Cuernavaca, Morelos, a 11 de Enero 2017

Asunto: Cuenta Pública 4to. Trim. 2016

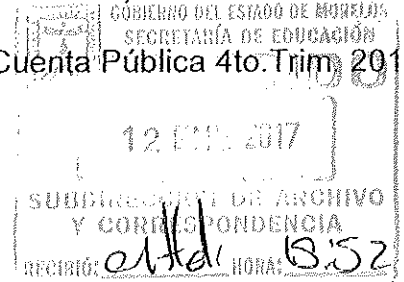

**C.P. FERNANDO PAZ GONZÁLEZ**  
**DIRECTOR GENERAL DE CONTABILIDAD**  
**DEL GOBIERNO DEL ESTADO DE MORELOS**  
**PRESENTE**

En cumplimiento al artículo 28 de la Ley de Fiscalización Superior del Estado de Morelos y a la aprobación del acuerdo por el Consejo Nacional de Armonización Contable por el que se reforma el Capítulo VII del Manual de Contabilidad Gubernamental, con la finalidad que los Estados Financieros proporcionen información sobre la situación financiera, los resultados de gestión, los flujos de efectivo y sobre el ejercicio de la Ley de Ingresos y del Presupuesto de Egresos, así como de la postura fiscal de los entes públicos, atendiendo la normatividad, se envía la Cuenta Pública en CD e Impreso, del Instituto de la Educación Básica del Estado de Morelos. correspondiente al 4to. Trimestre 2016.

- Estado de Actividades
- Estado de Situación Financiera
- Estado de Cambios en la Situación Financiera
- Estado Analítico del Activo
- Estado Analítico de Deudas y Otros Pasivos
- Estado de Flujos de Efectivo
- Estado de Variación en la Hacienda Pública
- Información Presupuestaria
- Información Programática
- Notas a los Estados Financieros
- Anexos

Sin otro particular, aprovecho la ocasión para enviar a usted un cordial saludo.

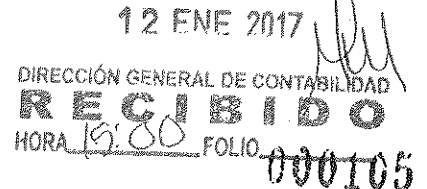

**ATENTAMENTE**

**PROFR. CELERINO FERNANDO PACHECO GODÍNEZ**  
**DIRECTOR GENERAL DEL IEBEM**

- C.C.P. C.P. Jorge Michel Luna.- Secretario de Hacienda.- Para su Conocimiento
- DIP. Beatriz Vicera Alariste.- Pdta. De la Mesa Directiva del H. Congreso del Edo. Mor.- Mismo Fin
- Lic. José Vicente Loredó Méndez.- Auditor General de la Entidad Superior de la Auditoría y Fiscalización del H. Congreso del Edo. De Morelos.- Mismo Fin
- Lic. Jorge Sánchez Rodríguez.- Subsecretario de Presupuesto.- Mismo Fin
- C.P. Luis Antonio Gutiérrez Aguilar.- Director General de Administración de la SEP.- Mismo Fin
- Lic. Yanelly Fontes Pérez.- Directora de Administración del IEBEM.- Mismo Fin

YFP/FF/uevrl

<http://tramites.morelos.gob.mx>

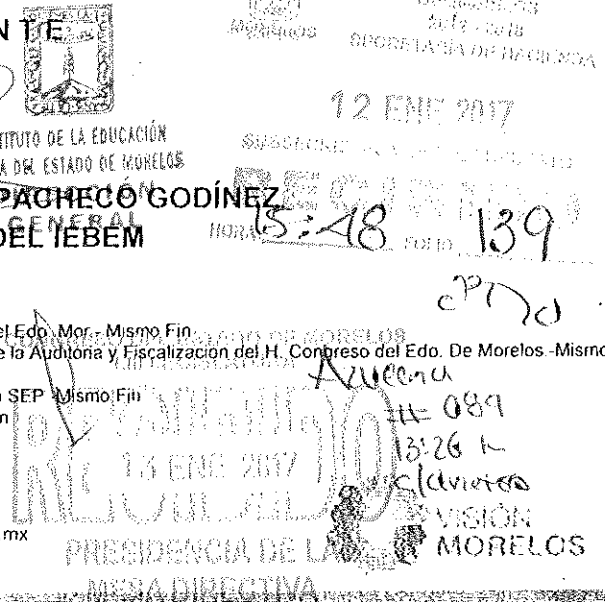



Instituto de la  
**Educación Básica del  
Estado de Morelos**

**INSTITUTO DE LA EDUCACIÓN  
BÁSICA DEL ESTADO DE MORELOS  
ESTADOS FINANCIEROS  
ENERO-DICIEMBRE 2016**

INSTITUTO DE LA EDUCACIÓN BÁSICA DEL ESTADO DE MORELOS  
ESTADOS FINANCIEROS  
ENERO - DICIEMBRE

2016

ESTADOS FINANCIEROS  
DICIEMBRE 2016  
INDICE

<b>1 INFORMACIÓN CONTABLE</b>	.....01
Estado de Actividades	.....02
Estado de Situación Financiera Detallada - LDF	.....03
Estado de Cambios en la Situación Financiera	.....05
Estado Analítico del Activo	.....06
Informe Analítico de la Deuda Pública y Otros Pasivos - LDF	.....07
Informe Analítico de Obligaciones Diferentes de Financiamiento – LDF	.....08
Estado de Variación en la Hacienda Pública	.....09
Estado de Flujos de Efectivo	.....10
Pasivos Contingentes	.....11
Notas a Los Estados Financieros	.....12
<b>2 INFORMACIÓN PRESUPUESTARIA</b>	.....26
Balance Presupuestario LDF	.....27
Estado Analítico de Ingresos Detallado LDF	.....28
Estado Analítico del Ejercicio del Presupuesto de Egresos Detallado - LDF Clasificación Por Objeto del Gasto (Capitulo y Concepto)	.....29
Estado Analítico Del Presupuesto de Egresos Detallado LDF Clasificación por Objeto de gasto (Capitulo y Concepto)	.....30

Estado Analítico del Ejercicio del Presupuesto de Egresos Detallado – LDF Clasificación por Objeto del Gasto (Capítulo y Concepto) Clasificación Administrativa .....	32
Estado Analítico del Ejercicio del Presupuesto de Egresos Detallado – LDF Clasificación Funcional (Finalidad y Función) .....	33
Estado Analítico del Ejercicio del Presupuesto de Egresos Detallado – LDF Clasificación de Servicios Personales por Categoría .....	34
Estado Analítico del Ejercicio del Presupuesto de Egresos Clasificación Económica (Por Tipo de Gasto) .....	35
Endeudamiento Neto .....	36
Intereses de la Deuda .....	37
<b>3 INFORMACIÓN PROGRAMÁTICA</b> .....	<b>38</b>
Gasto por Categoría Programática .....	39
Indicadores de Postura Fiscal .....	40
<b>4 ANEXOS</b> .....	<b>41</b>
Relación de Bienes Muebles que Componen El Patrimonio .....	42
Relación de Bienes Inmuebles que Componen El Patrimonio .....	44
Relación de cuentas bancarias productivas Específicas .....	46



Instituto de la  
**Educación Básica del  
Estado de Morelos**

# Información Contable

INSTITUTO DE LA EDUCACIÓN BÁSICA DEL ESTADO DE MORELOS  
ESTADOS FINANCIEROS  
ENERO - DICIEMBRE

2016

Concepto	2016	2015	Concepto	2016	2015
<b>INGRESOS Y OTROS BENEFICIOS</b>			<b>GASTOS Y OTRAS PÉRDIDAS</b>		
<i>Ingresos de la Gestión</i>	<b>5,921,369</b>	-	<i>Gastos de Funcionamiento</i>	<b>8,043,522,086</b>	<b>6,799,611,720</b>
Impuestos	-	-	Servicios Personales	7,747,795,597	6,528,822,968
Cuotas y Aportaciones de Seguridad Social	-	-	Materiales y Suministros	83,313,313	54,013,415
Contribuciones de Mejoras	-	-	Servicios Generales	212,413,176	216,775,337
Derechos	5,921,369	-	<i>Transferencia, Asignaciones, Subsidios y Otras Ayudas</i>	<b>151,471,561</b>	<b>261,728,970</b>
Productos de Tipo Corriente	-	-	Transferencias Internas y Asignaciones al Sector Público	-	63,043
Aprovechamientos de Tipo Corriente	-	-	Transferencias al Resto del Sector Público	-	-
Ingresos por Venta de Bienes y Servicios	-	-	Subsidios y Subvenciones	7,463,384	-
Ingresos no Comprendidos en las Fracciones de la Ley de	-	-	Ayudas Sociales	136,832,578	-
Ingresos Causados en Ejercicios Fiscales Anteriores Pendientes	-	-	Peniones y Jubilaciones	525,599	32,526,737
de Liquidación o Pago	-	-	Transf. a Fideicomisos, Mandatos y Contratos Análogos	6,650,000	229,139,190
			Transferencias a la Seguridad Social	-	-
<i>Participaciones, Aportaciones, Transferencias, Asignaciones, Subsidios y Otras Ayudas</i>	<b>7,920,529,100</b>	<b>8,223,066,314</b>	Donativos	-	-
Participaciones y Aportaciones	7,920,529,100	8,223,066,314	Transferencias al Exterior	-	-
Transferencia, Asignaciones, Subsidios y Otras ayudas	-	-	<i>Participaciones y Aportaciones</i>	-	-
			Participaciones	-	-
<i>Otros Ingresos y Beneficios</i>	<b>2,289,451</b>	<b>4,522,712</b>	Aportaciones	-	-
Ingresos Financieros	2,289,449	4,522,712	Convenios	-	-
Incremento por Variación de Inventarios	-	-	<i>Intereses, Comisiones y Otros Gastos de la Deuda Púb.</i>	-	-
Disminución del Exceso de Estimaciones por Pérdida o Deterioro u Obsolescencia	-	-	Intereses de la Deuda Pública	-	-
Disminución del Exceso de Provisiones	-	-	Comisiones de la Deuda Pública	-	-
Otros Ingresos y Beneficios Varios	2	-	Gastos de la Deuda Pública	-	-
			Costo por Coberturas	-	-
			Apoyos Financieros	-	-
<b>Total de Ingresos y Otros Beneficios</b>	<b>7,928,739,920</b>	<b>8,227,589,026</b>	<i>Otros Gastos y Pérdidas Extraordinarias</i>	<b>2,488,403</b>	<b>16,158,035</b>
			Estimaciones, Depreciaciones, Deterioros, Obsolescencia y Amortizaciones	2,488,403	7,131,019
			Provisiones	-	-
			Disminución de Inventarios	-	-
			Aumento por Insuficiencia de Estimaciones por Pérdida o	-	-
			Aumento por Insuficiencia de Provisiones	-	-
			Otros Gastos	-	9,027,016
			<i>Inversión Pública</i>	-	-
			Inversión Pública no Capitalizable	-	-
			<b>Total de Gastos y Otras Pérdidas</b>	<b>8,197,482,050</b>	<b>7,077,498,725</b>
			<b>Resultados del Ejercicio (Ahorro/Desahorro)</b>	<b>(268,742,130)</b>	<b>1,150,090,301</b>

Bajo protesta de decir verdad declaramos que los Estados Financieros y sus Notas son razonablemente correctos y responsabilidad del emisor.

REVISÓ

PROF. CELERINO FERNANDO PACNECÓ GODINEZ  
DIRECTOR GENERAL DEL IEDEM

AUTORIZO

LIC. YANELY PONTES PEREZ  
DIRECTORA DE ADMINISTRACIÓN DEL IEDEM

CONCEPTO	31 de diciembre 2016	31 de diciembre 2015	CONCEPTO	31 de diciembre 2016	31 de diciembre 2015
<b>ACTIVO</b>			<b>PASIVO</b>		
<i>Activo Circulante</i>			<i>Pasivo Circulante</i>		
Efectivo y Equivalentes	1,891,908,690	1,101,916,593	Cuentas por Pagar a Corto Plazo	2,541,876,985	809,828,126
Efectivo	28,400	24,300	Servicios Personales por Pagar a Corto Plazo	1,441,893,672	29,222,485
Bancos/Tesorería	235,526,671	239,756,021	Proveedores por Pagar a Corto Plazo	9,000,359	107,062,401
Bancos/Dependencias y Otros	-	-	Contratistas por Obras Públicas por Pagar a Corto Plazo	-	-
Inversiones Temporales (Hasta 3 meses)	29,458,491	-	Participaciones y Aportaciones por Pagar a Corto Plazo	-	-
Fondos con Afectación Específica	-	-	Transferencias Otorgadas por Pagar a Corto Plazo	-	-
Depósitos de Fondos de Terceros en Garantía y/o Admón.	-	-	Int., Comisiones y Otros Gastos de la Deuda Púb. por Pagar a Corto Plazo	-	-
Otros Efectivos y Equivalentes	1,626,895,128	862,136,272	Retenciones y Contribuciones por Pagar a Corto Plazo	648,285,885	242,889,833
Derechos a Recibir Efectivo o Equivalentes	869,045,262	945,079,107	Devoluciones de la Ley de Ingresos por Pagar a Corto Plazo	-	-
Inversiones Financieras de Corto Plazo	-	-	Otras Cuentas por Pagar a Corto Plazo	442,697,069	430,653,407
Cuentas por Cobrar a Corto Plazo	822,465,858	884,048,516	Documentos por Pagar a Corto Plazo	-	-
Deudores Diversos por Cobrar a Corto Plazo	46,579,404	61,030,591	Documentos Comerciales por Pagar a Corto Plazo	-	-
Ingresos por Recuperar a Corto Plazo	-	-	Documentos con Contratistas por Obras Púb. por Pagar a Corto Plazo	-	-
Deudores por Anticipos de la Tesorería a Corto Plazo	-	-	Otros Documentos por Pagar a Corto Plazo	-	-
Préstamos Otorgados a Corto Plazo	-	-	Porción a Corto Plazo de la Deuda Pública a Largo Plazo	-	-
Otros Derechos a Recibir Efectivo o Equiv. a Corto Plazo	-	-	Porción a Corto Plazo de la Deuda Pública Interna	-	-
Derechos a Recibir Bienes o Servicios	-	-	Porción a Corto Plazo de la Deuda Pública Externa	-	-
Ant. a Proveedores por Adq. de Bienes y Prest. de Serv. a Corto Plazo	-	-	Porción a Corto Plazo de Arrendamiento Financiero	-	-
Ant. a Proveedores por Adq. de Bienes Inm. y Muebles a Corto Plazo	-	-	Títulos y Valores a Corto Plazo	-	-
Ant. a Proveedores por Adq. de Bienes Intangibles a Corto Plazo	-	-	Títulos y Valores de la Deuda Pública Interna a Corto Plazo	-	-
Anticipo a Contratistas por Obras Públicas a Corto Plazo	-	-	Títulos y Valores de la Deuda Pública Externa a Corto Plazo	-	-
Otros Derechos a Recibir Bienes o Servicios a Corto Plazo	-	-	Pasivos Diferidos a Corto Plazo	-	-
Inventarios	-	-	Ingresos Cobrados por Adelantado a Corto Plazo	-	-
Inventario de Mercancías para Venta	-	-	Intereses Cobrados por Adelantado a Corto Plazo	-	-
Inventario de Mercancías Terminadas	-	-	Otros Pasivos Diferidos a Corto Plazo	-	-
Inventario de Mercancías en Proceso de Elaboración	-	-	Fondos y Bienes de Terceros en Garantía y/o Admón. a C. P.	-	-
Inventario de Materias Primas, Mat. y Suministros para Producción	-	-	Fondos en Garantía a Corto Plazo	-	-
Bienes en Tránsito	-	-	Fondos en Administración a Corto Plazo	-	-
Almacenes	7,609,413	23,243,691	Fondos Contingentes a Corto Plazo	-	-
Almacén de Materiales y Suministros de Consumo	7,609,413	23,243,691	Fondos de Fideicomisos, Mandatos y Contratos Análogos a Corto Plazo	-	-
Estimación por Pérdida o Deterioro de Activos Circulantes	-	-	Otros Fondos de Terceros en Garantía y/o Administración a Corto Plazo	-	-
Est. para Ctas. Incobrables por Derechos a Recibir Efectivo o Equiv.	-	-	Valores y Bienes en Garantía a Corto Plazo	-	-
Estimación por Deterioro de Inventarios	-	-	Provisiones a Corto Plazo	-	-
Otros Activos Circulantes	-	-	Provisión para Demandas y Juicios a Corto Plazo	-	-
Valores en Garantía	-	-	Provisión para Contingencias a Corto Plazo	-	-
Bienes en Garantía (excluye depósitos de fondos)	-	-	Otras Provisiones a Corto Plazo	-	-
Bienes Deriv. de Embargos, Decom., Aseguramientos y Dación en Pago	-	-	Otros Pasivos a Corto Plazo	27,443,936	27,443,936
Adquisición con Fondos de Terceros	-	-	Ingresos por Clasificar	27,443,936	27,443,936
			Recaudación por Participar	-	-
			Otros Pasivos Circulantes	-	-
<b>Total de Activos Circulantes</b>	<b>2,768,563,365</b>	<b>2,070,239,391</b>	<b>Total de Pasivos Circulantes</b>	<b>2,569,320,921</b>	<b>837,272,062</b>

CONCEPTO	31 de diciembre 2016	31 de diciembre 2015	CONCEPTO	31 de diciembre 2016	31 de diciembre 2015
<b>Activo No Circulante</b>			<b>Pasivo No Circulante</b>		
Inversiones Financieras a Largo Plazo	-	-	Cuentas por Pagar a Largo Plazo	-	-
Derechos a Recibir Efectivo o Equivalentes a Largo Plazo	-	-	Documentos por Pagar a Largo Plazo	-	-
Bienes Inmuebles, Infraestructura y Const. en Proceso	514,827,974	514,827,974	Deuda Pública a Largo Plazo	-	-
Bienes Muebles	457,482,585	428,975,918	Pasivos Diferidos a Largo Plazo	-	-
Activos Intangibles	-	129,920	Fdos. y Bienes de Terceros en Garantía y/o en Admón. a L.P.	-	-
Depreciación, Deterioro y Amortización Acumulada de Bienes	(184,404,795)	(7,131,019)	Provisiones a Largo Plazo	-	-
Activos Diferidos	107,053	107,053	<b>Total de Pasivos No Circulantes</b>	-	-
Estimación por Pérdida o Deterioro de Activos no Circulantes	-	-	<b>Total del Pasivo</b>	<b>2,569,320,921</b>	<b>837,272,062</b>
Otros Activos no Circulantes	-	-			
<b>Total de Activos No Circulantes</b>	<b>788,012,817</b>	<b>936,909,846</b>	<b>HACIENDA PÚBLICA / PATRIMONIO</b>		
			<b>Hacienda Pública / Patrimonio Contribuido</b>		
			Aportaciones	961,302,857	967,177,503
			Donaciones de Capital	-	2,184,947
			Actualización de la Hacienda Pública / Patrimonio	-	-
			<b>Hacienda Pública / Patrimonio Generado</b>	<b>25,952,404</b>	<b>1,202,699,672</b>
			Resultados del Ejercicio (Ahorro / Desahorro)	(268,742,130)	1,150,090,301
			Resultados de Ejercicios Anteriores	294,694,534	52,609,371
			Revalúos	-	-
			Reservas	-	-
			Rectificaciones de Resultados de Ejercicios Anteriores	-	-
			<b>Exceso o Insuficiencia en la Actualización de la Hacienda Públi.</b>	-	-
			Resultado por Posición Monetaria	-	-
			Resultado por Tenencia de Activos no Monetarios	-	-
			<b>Total Hacienda Pública / Patrimonio</b>	<b>987,255,261</b>	<b>2,169,877,175</b>
<b>Total del Activo</b>	<b>3,556,576,182</b>	<b>3,007,149,237</b>	<b>Total del Pasivo y Hacienda Pública / Patrimonio</b>	<b>3,556,576,182</b>	<b>3,007,149,237</b>

Bajo protesta de decir verdad declaramos que los Estados Financieros y sus Notas son razonablemente correctos y responsabilidad del emisor.

REVISÓ

PROF. CELERINO FERNANDO PACHECO-GODÍNEZ  
DIRECTOR GENERAL DEL IEBEM

AUTORIZÓ

LIC. VANELY FONTES PEREZ  
DIRECTORA DE ADMINISTRACIÓN DEL IEBEM



Concepto	Origen	Aplicación	Concepto	Origen	Aplicación
<b>ACTIVO</b>	<b>269,071,819</b>	<b>818,498,764</b>	<b>PASIVO</b>	<b>1,732,048,859</b>	-
<i>Activo Circulante</i>	<i>91,668,123</i>	<i>789,992,097</i>	<i>Pasivo Circulante</i>	<i>1,732,048,859</i>	-
Efectivo y Equivalentes	-	789,992,097	Cuentas por Pagar a Corto Plazo	1,732,048,859	-
Derechos a Recibir Efectivo o Equivalentes	76,033,845	-	Documentos por Pagar a Corto Plazo	-	-
Derechos a Recibir Bienes o Servicios	-	-	Porción a Corto Plazo de la Deuda Pública a Largo Plazo	-	-
Inventarios	-	-	Títulos y Valores a Corto Plazo	-	-
Almacenes	15,634,278	-	Pasivos Diferidos a Corto Plazo	-	-
Estimación por Pérdida o Deterioro de Activos Circulantes	-	-	Fdos. y Bienes de Terceros en Garantía y/o Admón. a C. P.	-	-
Otros Activos Circulantes	-	-	Provisiones a Corto Plazo	-	-
			Otros Pasivos a Corto Plazo	-	-
<i>Activo No Circulante</i>	<i>177,403,696</i>	<i>28,506,667</i>	<i>Pasivo No Circulante</i>	-	-
Inversiones Financieras a Largo Plazo	-	-	Cuentas por Pagar a Largo Plazo	-	-
Derechos a Recibir Efectivo o Equivalentes a Largo Plazo	-	-	Documentos por Pagar a Largo Plazo	-	-
Bienes Inmuebles, Infraestructura y Constr. en Proceso	-	-	Deuda Pública a Largo Plazo	-	-
Bienes Muebles	-	28,506,667	Pasivos Diferidos a Largo Plazo	-	-
Activos Intangibles	129,920	-	Fdos. y Bienes de Terceros en Garantía y/o Admón. a L. P.	-	-
Depreciación, Deterioro y Amort. Acumulada de Bienes	177,273,776	-	Provisiones a Largo Plazo	-	-
Activos Diferidos	-	-			
Est. por Pérdida o Deterioro de Activos no Circulantes	-	-	<b>HACIENDA PÚBLICA / PATRIMONIO</b>	<b>242,085,163</b>	<b>1,422,522,130</b>
Otros Activos no Circulantes	-	-	<i>Hacienda Pública / Patrimonio Contribuido</i>	-	<i>3,689,699</i>
			Aportaciones	-	3,689,699
			Donaciones de Capital	-	-
			Actualización de la Hacienda Pública / Patrimonio	-	-
			<i>Hacienda Pública / Patrimonio Generado</i>	<i>242,085,163</i>	<i>1,418,832,431</i>
			Resultados del Ejercicio (Ahorro / Desahorro)	-	1,418,832,431
			Resultados de Ejercicios Anteriores	242,085,163	-
			Revalúos	-	-
			Reservas	-	-
			Rectificaciones de Resultados de Ejercicios Anteriores	-	-
			<i>Exceso o Insuficiencia en la Actualización de la Hacienda Pública / Patrimonio</i>	-	-
			Resultado por Posición Monetaria	-	-
			Resultado por Tenencia de Activos no Monetarios	-	-

Bajo protesta de decir verdad declaramos que los Estados Financieros y sus Notas son razonablemente correctos y responsabilidad del emisor.

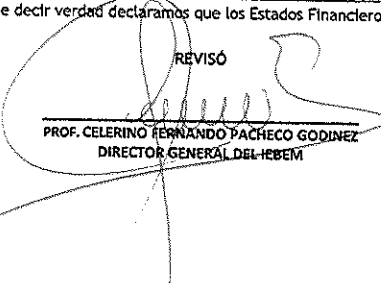
REVISÓ  
  
PROF. CELERINO FERNANDO PACHECO GODÍNEZ  
DIRECTOR GENERAL DEL IEBEM

AUTORIZÓ  
  
LIC. YANELY FONTES PÉREZ  
DIRECTORA DE ADMINISTRACIÓN DEL IEBEM

Concepto	Saldo Inicial 1	Cargos del Periodo 2	Abonos del Periodo 3	Saldo Final 4 = (1 + 2 - 3)	Variación del Periodo (4 - 1)
<b>ACTIVO</b>	<b>3,007,149,237</b>	<b>35,639,185,421</b>	<b>35,089,758,476</b>	<b>3,556,576,182</b>	<b>549,426,945</b>
<i>Activo Circulante</i>	<i>2,070,239,391</i>	<i>35,601,014,526</i>	<i>34,902,690,552</i>	<i>2,768,563,365</i>	<i>698,323,974</i>
Efectivo y Equivalentes	1,101,916,593	27,549,327,096	26,759,334,999	1,891,908,690	789,992,097
Derechos a Recibir Efectivo o Equivalentes	945,079,107	8,048,010,436	8,124,044,281	869,045,262	(76,033,845)
Derechos a Recibir Bienes o Servicios	-	-	-	-	-
Inventarios	-	-	-	-	-
Almacenes	23,243,691	3,676,994	19,311,272	7,609,413	(15,634,278)
Estimación por Pérdida o Deterioro de Activos Circulantes	-	-	-	-	-
Otros Activos Circulantes	-	-	-	-	-
<i>Activo No Circulante</i>	<i>936,909,846</i>	<i>38,170,895</i>	<i>187,067,924</i>	<i>788,012,817</i>	<i>(148,897,029)</i>
Inversiones Financieras a Largo Plazo	-	-	-	-	-
Derechos a Recibir Efectivo o Equivalentes a Largo Plazo	-	-	-	-	-
Bienes Inmuebles, Infraestructura y Constr. en Proceso	514,827,974	-	-	514,827,974	-
Bienes Muebles	428,975,918	38,170,895	9,664,228	457,482,585	28,506,667
Activos Intangibles	129,920	-	129,920	-	(129,920)
Depreciación, Deterioro y Amort. Acumulada de Bienes	(7,131,019)	-	177,273,776	(184,404,795)	(177,273,776)
Activos Diferidos	107,053	-	-	107,053	-
Est. por Pérdida o Deterioro de Activos no Circulantes	-	-	-	-	-
Otros Activos no Circulantes	-	-	-	-	-

Bajo protesta de decir verdad declaramos que los Estados Financieros y sus Notas son razonablemente correctos y responsabilidad del emisor.

REVISÓ

  
PROF. CELSERINO FERNANDO PACHECO GODINEZ  
DIRECTOR GENERAL DEL IEBEM

AUTORIZÓ

  
LIC. YANELLY FONTES PEREZ  
DIRECTORA DE ADMINISTRACION DEL IEBEM

Denominación de la Deuda Pública y Otros Pasivos	Saldo al 31 de Diciembre de 2015	Disposiciones del Periodo	Amortizaciones del Periodo	Revaluaciones, Reclasificaciones y Otros Ajustes	Saldo Final del Periodo	Pago de Intereses del Periodo	Pago de Comisiones y demás costos asociados durante el Periodo
<b>Deuda Pública</b>	-	-	-	-	-	-	-
<i>Corto Plazo</i>	-	-	-	-	-	-	-
Instituciones de Crédito	-	-	-	-	-	-	-
Títulos y Valores	-	-	-	-	-	-	-
Arrendamientos Financieros	-	-	-	-	-	-	-
<i>Largo Plazo</i>	-	-	-	-	-	-	-
Instituciones de Crédito	-	-	-	-	-	-	-
Títulos y Valores	-	-	-	-	-	-	-
Arrendamientos Financieros	-	-	-	-	-	-	-
<b>Otros Pasivos</b>	<b>837,272,062</b>	-	-	-	<b>2,569,320,921</b>	-	-
<b>Total de la Deuda Pública y Otros Pasivos</b>	<b>837,272,062</b>	-	-	-	<b>2,569,320,921</b>	-	-
<i>Deuda Contingente<sup>1</sup> (Informativo)</i>	-	-	-	-	-	-	-
Deuda Contingente 1	-	-	-	-	-	-	-
Deuda Contingente 2	-	-	-	-	-	-	-
Deuda Contingente xx	-	-	-	-	-	-	-
<i>Valor de Instrumentos Bono Cupón Cero<sup>2</sup></i>	-	-	-	-	-	-	-
Instrumento Bono Cupón Cero 1	-	-	-	-	-	-	-
Instrumento Bono Cupón Cero 2	-	-	-	-	-	-	-
Instrumento Bono Cupón Cero 3	-	-	-	-	-	-	-

1 Se refiere a cualquier financiamiento sin fuente o garantía de pago definida, que sea asumida de manera solidaria o subsidiaria por las Entidades Federativas con sus Municipios, organismos descentralizados y empresas de participación estatal mayoritaria y fideicomisos, locales o municipales, y por los Municipios con sus respectivos organismos descentralizados y empresas de participación municipal mayoritaria.

2 Se refiere al valor del Bono Cupón Cero que respalda el pago de los créditos asociados al mismo (Activo).

Obligaciones a Corto Plazo	Monto Contratado	Plazo Pactado	Tasa de Interés	Comisiones y Costos Relacionados	Tasa Efectiva
<b>Obligaciones a Corto Plazo (Informativo)</b>	-	-	-	-	-
<i>Crédito 1</i>	-	-	-	-	-
<i>Crédito 2</i>	-	-	-	-	-
<i>Crédito xx</i>	-	-	-	-	-

Bajo protesta de decir verdad declaramos que los Estados Financieros y sus Notas son razonablemente correctos y responsabilidad del emisor.

REVISÓ  
  
 PROF. CELERRINO FERNANDO PACHECO GODÍNEZ  
 DIRECTOR GENERAL DE CTEBEM

AUTORIZO  
  
 LIC. YANELY FONTES PÉREZ  
 DIRECTORA DE ADMINISTRACIÓN DE CTEBEM

Denominación de las Obligaciones Diferentes de Financiamiento	Fecha del Contrato	Fecha de inicio de operación del proyecto	Fecha de vencimiento	Monto de la inversión pactado	Plazo pactado	Monto promedio mensual del pago de la contraprestación	Monto promedio mensual del pago de la contraprestación correspondiente al pago de inversión	Monto pagado de la inversión al 31 de diciembre de 2016	Monto pagado de la inversión actualizado al 31 de diciembre de 2016	Saldo pendiente por pagar de la inversión al 31 de diciembre de 2016
<b>Asociaciones Público Privadas</b>										
APP 1										
APP 2										
APP 3										
APP xx										
<b>Otros Instrumentos</b>										
Otro Instrumentos 1										
Otro Instrumentos 2										
Otro Instrumentos 3										
Otro Instrumentos xx										
<b>Total de Obligaciones Diferentes de Financiamiento</b>										

NO APLICA

Bajo protesta de decir verdad declaramos que los Estados Financieros y sus Notas son razonablemente correctos y responsabilidad del emisor.

REVISÓ

PROF. CÉLERINO FERNANDO PACHECO GODINEZ  
DIRECTOR GENERAL DEL IEBEM

AUTORIZO

LIC. VANELY FORTES PEREZ  
DIRECTORA DE ADMINISTRACION DEL IEBEM

Concepto	Hacienda Pública/Patrimonio Contribuido	Hacienda Pública/Patrimonio Generado de Ejercicios Anteriores	Hacienda Pública/Patrimonio Generado del Ejercicio	Ajustes por Cambios de Valor	TOTAL
<b>Rectificaciones de Resultados de Ejercicios Anteriores</b>	-	-	-	-	-
<b>Patrimonio Neto Inicial Ajustado del Ejercicio</b>	<b>967,177,503</b>	-	-	-	<b>967,177,503</b>
<i>Aportaciones</i>	<i>964,992,556</i>	-	-	-	<i>964,992,556</i>
<i>Donaciones de Capital</i>	<i>2,184,947</i>	-	-	-	<i>2,184,947</i>
<i>Actualización de la Hacienda Pública / Patrimonio</i>	-	-	-	-	-
<b>Variaciones de la Hacienda Pública / Patrimonio Neto del Ejercicio</b>	-	<b>52,609,371</b>	<b>1,150,090,301</b>	-	<b>1,202,699,672</b>
<i>Resultados del Ejercicio (Ahorro / Desahorro)</i>	-	-	<i>1,150,090,301</i>	-	<i>1,150,090,301</i>
<i>Resultados de Ejercicios Anteriores</i>	-	<i>52,609,371</i>	-	-	<i>52,609,371</i>
<i>Revalúos</i>	-	-	-	-	-
<i>Reservas</i>	-	-	-	-	-
<b>Hacienda Pública / Patrimonio Neto Final del Ej. 2015</b>	<b>967,177,503</b>	<b>52,609,371</b>	<b>1,150,090,301</b>	-	<b>2,169,877,175</b>
<b>Cambios en la Hacienda Pública / Patrimonio Neto del Ejercicio</b>	<b>(5,874,646)</b>	-	-	-	<b>(5,874,646)</b>
<i>Aportaciones</i>	<i>(3,689,699)</i>	-	-	-	<i>(3,689,699)</i>
<i>Donaciones de Capital</i>	<i>(2,184,947)</i>	-	-	-	<i>(2,184,947)</i>
<i>Actualización de la Hacienda Pública / Patrimonio</i>	-	-	-	-	-
<b>Variaciones de la Hacienda Pública / Patrimonio Neto del Ejercicio</b>	-	<b>242,085,163</b>	<b>(268,742,130)</b>	-	<b>(26,656,967)</b>
<i>Resultados del Ejercicio (Ahorro / Desahorro)</i>	-	-	<i>(268,742,130)</i>	-	<i>(268,742,130)</i>
<i>Resultados de Ejercicios Anteriores</i>	-	<i>242,085,163</i>	-	-	<i>242,085,163</i>
<i>Revalúos</i>	-	-	-	-	-
<i>Reservas</i>	-	-	-	-	-
<b>Saldo Neto en la Hacienda Pública / Patrimonio 2016</b>	<b>961,302,857</b>	<b>294,694,534</b>	<b>(268,742,130)</b>	-	<b>987,255,261</b>

Bajo protesta de decir verdad declaramos que los Estados Financieros y sus Notas son razonablemente correctos y responsabilidad del emisor.

REVISÓ

PROF. CELERINO FERNANDO PACHECO GODINEZ  
DIRECTOR GENERAL DEL IEBEM

AUTORIZO

LIC. YANELY FONTES PEREZ  
DIRECTORA DE ADMINISTRACION DEL IEBEM

Concepto	2016	2015	Concepto	2016	2015
<b>Flujos de Efectivo de las Actividades de Gestión</b>			<b>Flujos de Efectivo de las Actividades de Inversión</b>		
<i>Origen</i>			<i>Origen</i>		
Impuestos	7,928,739,920	8,227,589,026	Bienes Inmuebles, Infraestructura y Construcciones en Proceso	1,087,240,894	-
Cuotas y Aportaciones de Seguridad Social	-	-	Bienes Muebles	-	-
Contribuciones de mejoras	-	-	Otros Orígenes de inversión	1,087,240,894	-
Derechos	5,921,369	-	<i>Aplicación</i>		
Productos de Tipo Corriente	-	-	Bienes Inmuebles, Infraestructura y Construcciones en Proceso	28,506,667	237,182,459
Aprovechamientos de Tipo Corriente	-	-	Bienes Muebles	28,506,667	52,406,317
Ingresos por Venta de Bienes y Servicios	-	-	Otras Aplicaciones de Inversión	-	184,776,142
Ingresos no Comprendidos en las Fracciones de la Ley de Ingresos Causados en Ejercicios Fiscales Anteriores	-	-	<b>Flujos Netos de Efectivo por Act. de Inversión</b>	<b>1,058,734,227</b>	<b>(237,182,459)</b>
Pendientes de Liquidación o Pago	-	-	<b>Flujo de Efectivo de las Actividades de Financiamiento</b>		
Participaciones y Aportaciones	7,920,529,100	8,223,066,314	<i>Origen</i>		
Transf., Asignaciones y Subsidios y Otras Ayudas	-	-	Endeudamiento Neto	-	-
Otros Orígenes de Operación	2,289,451	4,522,712	Interno	-	-
<i>Aplicación</i>			Externo	-	-
Servicios Personales	8,197,482,050	7,077,498,725	Otros Orígenes de Financiamiento	-	-
Materiales y Suministros	7,747,795,597	6,528,822,968	<i>Aplicación</i>		
Servicios Generales	83,313,313	54,013,415	Servicios de la Deuda	-	-
Transf. Internas y Asignaciones al Sector Público	-	63,043	Interno	-	-
Transferencias al resto del Sector Público	-	-	Externo	-	-
Subsidios y Subvenciones	7,463,384	-	Otras Aplicaciones de Financiamiento	-	-
Ayudas Sociales	136,832,578	-	<b>Flujos netos de Efectivo por Act. de Financiamiento</b>	<b>-</b>	<b>-</b>
Pensiones y Jubilaciones	525,599	32,526,737	<b>Incremento/Disminución Neta en el Efectivo y Equivalentes al Efectivo</b>	<b>789,992,097</b>	<b>912,907,842</b>
Transf. a Fideicomisos, Mandatos y Contratos Análogos	6,650,000	229,139,190	<b>Efectivo y Equivalente al Efectivo al Inicio del Ejercicio</b>	<b>1,101,916,593</b>	<b>189,008,751</b>
Transferencias a la Seguridad Social	-	-	<b>Efectivo y Equivalente al Efectivo al Final del Ejercicio</b>	<b>1,891,908,690</b>	<b>1,101,916,593</b>
Donativos	-	-			
Transferencias al Exterior	-	-			
Participaciones	-	-			
Aportaciones	-	-			
Convenios	-	-			
Otras Aplicaciones de Operación	2,488,403	16,158,035			
<b>Flujos Netos de Efectivo por Act. de Gestión</b>	<b>(268,742,130)</b>	<b>1,150,090,301</b>			

Bajo protesta de decir verdad declaramos que los Estados Financieros y sus Notas son razonablemente correctos y responsabilidad del emisor.

REVISÓ

PROF. CELERINO FERNANDO PACHECO GÓDINEZ  
DIRECTOR GENERAL DEL IEBEM

AUTORIZÓ

LIC. YANELY FORTES PÉREZ  
DIRECTORA DE ADMINISTRACIÓN DEL IEBEM

Informe de Pasivos Contingentes

PASIVO CONTINGENTE: Conforme a las Normas de Información Financiera (NIF) y en alcance del Boletín C-9 Pasivo, Provisiones, Activos, Pasivos contingentes y compromisos; el IEBEM enfrenta 867 juicios laborales en trámite, y respecto al número de Juicios con laudo condenatorio corresponde a 57 juicios que asciende a una estimación de \$136,348,169, de acuerdo a la información proporcionada por la Titular de la Unidad Jurídica.

Autoriza

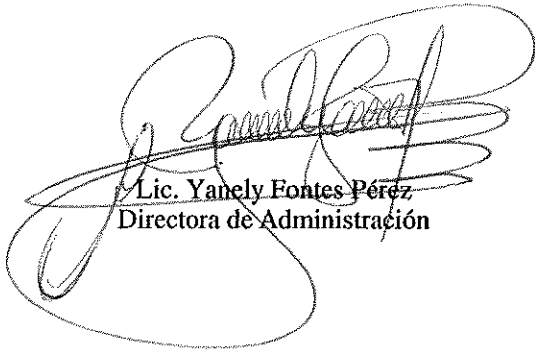

Lic. Yanely Fontes Pérez  
Directora de Administración

Elabora

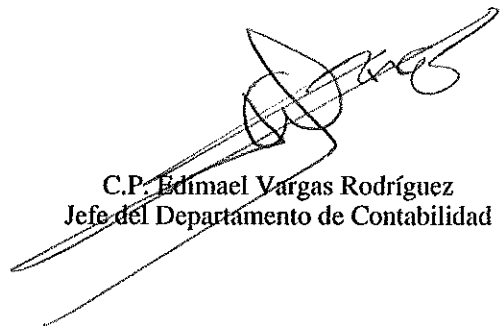

C.P. Edmael Vargas Rodríguez  
Jefe del Departamento de Contabilidad

## NOTAS A LOS ESTADOS FINANCIEROS DEL 4to. TRIMESTRE 2016

Los Estados Financieros del Instituto de la Educación Básica del Estado de Morelos al 31 de Diciembre del 2016, muestran el resultado de las transacciones financieras realizadas durante el período, las notas y los anexos presentados son parte integrante de los mismos y fueron elaborados conforme a los artículos 46 y 49 de la Ley General de Contabilidad Gubernamental.

### A) NOTAS DE DESGLOSE

#### I) ARMONIZACIÓN CONTABLE

**1. EN ATENCIÓN A LA LEY GENERAL DE CONTABILIDAD GUBERNAMENTAL** que es de orden público y tiene como objeto aplicar los criterios generales que regirán y la emisión de información financiera de los entes públicos, con el fin de lograr su adecuada armonización, misma que es de observancia obligatoria, con la finalidad para facilitar el registro y la fiscalización de los activos, pasivos, ingresos, gastos y, en general, contribuir a medir la eficacia, economía y eficiencia del gasto e ingresos públicos, incluyendo las obligaciones contingentes y el patrimonio de este Organismo Descentralizado, se estableció el Sistema Scodap, para el Ejercicio Fiscal 2016, con la finalidad de llevar los registros Presupuestarios y Contables que permitan el control de los activos, pasivos, ingresos, gastos y en general, incluyendo las obligaciones contingentes, integrando el catálogo de cuentas que es el documento técnico los instructivos de manejo de cuentas y las guías contabilizadoras, emitiendo los estados financieros, confiables, oportunos, comprensibles, periódicos y comparables, los cuales serán expresados en términos monetarios.

Los estados financieros y la información emanada de la contabilidad están de acuerdo a criterios de utilidad, confiabilidad, relevancia, comprensibilidad y de comparación, así como a otros atributos asociados a cada uno de ellos, como oportunidad, veracidad, representatividad, objetividad, suficiencia, posibilidad de predicción e importancia relativa, con el fin de alcanzar la modernización y armonización que la Ley determina, para la emisión de informes periódicos y para la formulación de la cuenta pública.



**2. CUENTAS POR COBRAR:** Existen recursos presupuestales Federales y Estatales pendientes de recibir de la Tesorería del Gobierno del Estado de Morelos por la cantidad de **\$822,465,858**, registrados bajo el concepto de :

CONCEPTO	IMPORTE
Fondo Presupuestario por Recibir estatal 2013	242,614,986
Fondo Presupuestario por Recibir estatal 2014	50,975,093
Fondo Presupuestario por Recibir estatal 2015	294,919,844
Fondo Presupuestario por Recibir estatal 2016	19,861,965
Fondo Presupuestario por Recibir federal 2014	214,093,970
<b>TOTAL</b>	<b>822,465,858</b>

**DEUDORES DIVERSOS:** El saldo de esta cuenta se encuentra en proceso de reintegro y/o comprobación por un total de **\$46,579,404** integrado por:

Cuotas Escolares	1,067,924	2%
Gastos por Comprobar de Escuelas	35,401,475	76%
Gastos por Comprobar de Actividades y Programas Institucionales	3,946,667	8%
Reintegros Pendientes al Fondo de Aportaciones para la Educación Básica (FAEB)	1,348,146	3%
Programas Federales	4,484,550	10%
Nóminas Estatales pendientes de aplicar sin techo presupuestal	330,642	1%
	<b>46,579,404</b>	<u>100%</u>

Es de importancia mencionar que los gastos por comprobar se encuentran en proceso de comprobación y/o reintegro; de los reintegros pendientes al FAEB que se originan de las observaciones y recomendaciones realizadas por la Auditoría Superior de la Federación. La Dirección de Administración, la Dirección de Personal y Relaciones Laborales y la Titular de la Unidad Jurídica, realizan las gestiones para su recuperación conforme a la Circular 37/2016.

## INVENTARIO DE BIENES DISPONIBLES

**3. ALMACÉN GENERAL:** Existen en el almacén general del IEBEM bienes materiales de consumo por la cantidad de **\$7,609,413** (100%).

## ACTIVOS NO CIRCULANTES

**4. BIENES MUEBLES E INMUEBLES** Se encuentran registrados bienes por la cantidad **\$788,012,817** (100%) es de suma importancia mencionar, que el anexo de Bienes muebles consta de **1171** Páginas, de las cuales solo se imprime la primera y la última. Cabe mencionar que se está revisando una diferencia entre el área de inventarios y de contabilidad por **\$1,276,267**, que están en proceso de conciliación.

## ACTIVO DIFERIDO

**5.** El saldo del Activo Diferido es de **\$107,053** mismo que se encuentra integrado por el depósito en garantía de \$23,000 a favor de la arrendadora Francisca Enriqueta Hernández Salinas propietaria de las instalaciones del Centro de Maestros de Cuautla y por la garantía de un crédito fiscal ante el Instituto Mexicano del Seguro Social por la cantidad de \$84,053.

## PASIVO

**1.** La cuenta de **SERVICIOS PERSONALES POR PAGAR** presenta un saldo de **\$1'441,893,672** que corresponde principalmente a suspensiones de pago de nómina y falta de información del FONE respecto al ejercicio de los meses Noviembre y Diciembre 2016.

La cuenta de **PROVEEDORES** presenta un saldo de **\$9,000,359** conformados principalmente con vencimiento mayor a 60 días.

La cuenta de **OTRAS CUENTAS POR PAGAR** presenta un saldo de **\$442,697,069** conformados principalmente por \$213'416,724 de compromisos sin techo presupuestal 2013 derivado de negociaciones con Gobierno del Estado para pagos pendientes.

## INSTITUTO DE LA EDUCACIÓN BÁSICA DEL ESTADO DE MORELOS

La cuenta de **RETENCIONES Y CONTRIBUCIONES POR PAGAR**, presenta un saldo de **\$648,285,885** correspondiente de años anteriores \$120,427,706 y del presente año \$527,858,179 integrados en los siguientes conceptos:

<b>IMPUESTO SOBRE LA RENTA</b>		
RETENCIONES AÑOS ANTERIORES FEDERALES	0	
RETENCIONES AÑOS ANTERIORES ESTATAL	1,576,667	
RETENCIONES AÑO ACTUAL FEDERALES	111,840,189	
RETENCIONES AÑO ACTUAL ESTATALES	2,253,505	
		<b>115,670,361</b>
<b>APORTACIONES DE SEGURIDAD SOCIAL (IMSS, SAR, ISSSTE, FOVISSSTE)</b>		
RETENCIONES AÑOS ANTERIORES FEDERALES	119,579,261	
RETENCIONES AÑOS ANTERIORES ESTATAL	-728,221	
RETENCIONES AÑO ACTUAL FEDERALES	411,229,749	
RETENCIONES AÑO ACTUAL ESTATALES	2,534,735	
		<b>532,615,524</b>
<b>TOTAL</b>		<b>648,285,885</b>

En lo que respecta a las aportaciones patronales Federales de ISSSTE, FOVISSSTE, y SAR, solo se registro únicamente hasta el mes de Octubre 2016 en virtud de que no se cuenta con la información que entrega el FONE de los meses de Noviembre y Diciembre del 2016 y mismos que se cancelaran los pasivos de impuestos con los oficios que notificarán por el FONE.

En atención a los adeudos pendientes de SAR- FOVISSSTE del Programa Estatal de Ingles se pagaron los siguientes bimestres:

<b>PERIODO DE PAGO</b>	<b>IMPORTE</b>	<b>FECHA PAGO</b>
01 BIMESTRE 2015	1,115,185	22-Sep-16
02 BIMESTRE 2015	1,100,819	22-Sep-16
3 BIMESTRE 2015	1,105,893	22-Sep-16
4 BIMESTRE 2015	1,265,392	22-Sep-16
5 BIMESTRE 2015	1,123,408	22-Sep-16
6 BIMESTRE 2015	839,445	22-Sep-16
01 BIMESTRE 2016		22-Sep-16
02 BIMESTRE 2016	532,306	22-Sep-16
3 BIMESTRE 2016	532,405	11-Ago-16
4 BIMESTRE 2016	1,099,803	11-Ago-16
5 BIMESTRE 2016	1,098,759	27-Nov-16
	<b>9,813,415</b>	

Respecto al **2% sobre nomina** se pago en el ejercicio lo siguiente:

PERIODO DE PAGO	Federal	Estatal
Enero. 2016	13,101,555	147,169
Febrero. 2016	5,961,155	64,733
Marzo. 2016	7,276,125	73,828
Abril. 2016	6,178,250	63,017
Mayo. 2016	8,157,037	78,027
Junio. 2016	7,326,328	69,714
Julio. 2016	9,666,183	89,694
Agosto. 2016	5,775,860	48,217
Septiembre. 2016	6,420,436	58,221
Octubre. 2016	9,190,150	78,494
Noviembre. 2016	9,928,465	79,437
Total Pagado en 2016	<b>88,981,544</b>	<b>850,551</b>

PERIODO DE PAGO	Federal
Enero. 2015	12,900,413
Febrero. 2015	6,385,099
Marzo. 2015	5,566,072
Abril. 2015	11,043,791
Mayo. 2015	6,077,745
Junio. 2015	8,064,553
Julio. 2015	3,071,809
Agosto. 2015	10,165,082
Septiembre. 2015	6,325,498
Octubre. 2015	6,516,033
Noviembre. 2015	9,807,296
Diciembre. 2015	10,717,835
Total pagado en 2016	<b>96,641,226</b>

### RESULTADO DE EJERCICIOS ANTERIORES

La cuenta de Resultados de Ejercicios Anteriores el saldo final es la cantidad de \$294,694,534 derivado de la depuración de la cancelación de cheques en tránsito, aplicación de comisiones bancarias, comprobación de gasto de Programas Educativos, y ajuste del ejercicio 2015 del gasto del FONE.

Resultado de Ejercicios Anteriores	Saldo Final
Enero. 2016	1,175,872,769
Febrero. 2016	1,175,851,063
Marzo. 2016	1,170,537,545
Abril. 2016	460,373,709
Mayo. 2016	548,191,872
Junio. 2016	458,508,779
Julio. 2016	449,376,706
Agosto. 2016	469,746,007
Septiembre. 2016	475,890,935
Octubre. 2016	478,208,263
Noviembre. 2016	476,466,724
Diciembre. 2016	294,694,534

II) NOTAS DE DESGLOCE AL ESTADO DE ACTIVIDADES

INGRESOS DE GESTION

El presupuesto modificado al mes de **diciembre** ha tenido variaciones derivado de adiciones al presupuesto aplicadas de manera automática, por un importe de **\$688,869,211** (seiscientos ochenta y ocho millones ochocientos sesenta y nueve mil doscientos once pesos 00/100 M.N.) y reducciones liquididad por un importe de **\$32,596,836** (treinta y dos millones quinientos noventa y seis mil ochocientos treinta y seis pesos 00/100 M.N.), para quedar con un presupuesto modificado anual en **\$8,060,766,372** (ocho mil sesenta millones setecientos sesenta y seis mil trescientos setenta y dos pesos 00/100 M.N.) en el rubro de ingresos por Derechos por prestación de servicios (43), Participaciones (código 81), aprovechamientos de tipo corriente (código 61), Otros ingresos y beneficios (código 74), Aportaciones (código 82) , Convenios (código 83) y Subsidios y subvenciones (código 93); como se detalla a continuación:

		PRESUPUESTO 2016				
RI	Financiamiento	Autorizado	Ampliaciones	Reducciones	Modificado	% de incremento
43	Derechos por Prestación de Servicios	0	5,710,268	0	5,710,268	0.00%
61	Aprovechamientos de tipo corriente	0	0	0	0	0.00%
74	Otros ingresos y beneficios	0	0	0	0	0.00%
81	Participaciones	746,300,000	219,489,463	0	965,789,463	0.00%
82	Aportaciones	6,658,193,997	177,701	0	6,658,371,698	0.00%
83	Convenios	0	316,231,129	322,875	315,908,254	0.00%
93	Subsidios y subvenciones	0	147,260,649	32,273,961	114,986,688	0.00%
SUMA		<b>7,404,493,997</b>	<b>688,869,211</b>	<b>32,596,836</b>	<b>8,060,766,372</b>	<b>8.86%</b>

Adiciones liquidas cobro de derechos, inversiones y productividad financiera del mes de diciembre del 2016, intereses por productividad financiera de los programas federales de los años 2014, 2015 y 2016 del mes de noviembre del presente año, pasivos de años anteriores a cuenta de los 7,888,902.59, cubrir diferencias en importe de cuotas de seguridad social de los trabajadores del P.E.I. ante el ISSSTE de los bimestres 1,2,3,4,5 y 6 año 2015, recurso federal correspondiente al programa nacional de inglés, adenda al convenio marco de programas federales al programa fortalecimiento de la calidad en educación básica 2016, recurso federal correspondiente al programa escuelas de tiempo completo 2016, adición líquida por concepto de pago del convenio dentro del juicio ordinario laboral número 01/82/07 del c. Alejandro Pinet aguinaldo y bonos años anteriores de personal homologado.

Reembolso de incapacidades del IMSS de los trabajadores estatales correspondiente a los meses de julio, agosto y septiembre del presente año, depositado en la cuenta 072540004119248276 Banorte, pago de aguinaldo SEMS años anteriores y a jubilados 2015, recurso estatal correspondiente al proyecto denominado evaluación de impacto de la autonomía de gestión escolar, nóminas estatales varias correspondiente a años anteriores de reexpediciones(jubilados federalizados, estatales ordinaria transferidos y PEJUPE) y reducciones líquidas de programas federales de escuelas de tiempo completo, BAPISS, PRONIM; Nacional de Inglés, intereses no devueltos de programas federales y reducción de siniestros de vehículos recuperados en 2016.

Respecto a otros ingresos, se captaron recursos por cobro de derechos, por un importe de \$785,838.00 (setecientos ochenta y cinco mil ochocientos treinta y ocho pesos 00/100 M.N.)

### III NOTAS AL ESTADO DE VARIACIÓN EN LA HACIENDA PÚBLICA

CONCEPTO	PATRIMONIO CONTRIBUIDO	PATRIMONIO DE EJERCICIOS ANTERIORES	PATRIMONIO GENERADO DEL EJERCICIO	DIFERENCIA
Hacienda Pública/Patrimonio Neto Final de 2015 Diciembre	967,177,503	52,609,371	1,150,090,301	2,169,877,175
Saldo Neto en la Hacienda Pública / Patrimonio de Diciembre 2016	961,302,857	294,694,534	(268,742,130)	987,255,261

Existe una diferencia de \$1´182,621,914 en la Variación, debido a disminuciones del patrimonio.

### IV NOTAS AL ESTADO DE FLUJO DE EFECTIVO

#### Efectivo y equivalentes

El análisis de los saldos inicial y final que figuran en la última parte del Estado de Flujo de Efectivo en la cuenta de efectivo y equivalentes es como sigue:

CONCEPTO	Dic-16	Dic-15	DIFERENCIA
Efectivo en Bancos-Tesorería	235,555,071	239,780,320	-4,225,249
Inversiones temporales (hasta 3 meses)	29,458,491	0	29,458,491
Efectivo y/o Equivalente de Efectivo a recibir	1´626,895,128	862,136,273	764,758,855
<b>Total de Efectivo y Equivalentes</b>	<b>1´891,908,690</b>	<b>1,101,916,593</b>	<b>789,992,097</b>

---

**INSTITUTO DE LA EDUCACIÓN BÁSICA DEL ESTADO DE MORELOS**

---

1. Del efectivo y equivalente existe una disminución de **\$789,992,097** derivado de los recursos pendientes de recibir del FONE.

2. Conciliación de los Flujos de Efectivos Netos de las actividades de operación y la cuenta de Ahorro/Desahorro antes de Rubros Extraordinarios.

	Dic-16	Dic-15
Ahorro/Desahorro antes de rubros Extraordinarios	\$0	\$0
Movimientos de partidas (o rubros) que no afectan al efectivo.	\$0	\$0
Depreciación	\$184,404,795	\$7,131,019
Amortización	\$0	\$0
Incrementos en las Provisiones	\$0	\$0
Incremento en inversiones producido por revaluación	\$0	\$0
Ganancia/pérdida en venta de propiedad, planta y equipo	\$0	\$0
Incremento en cuentas por cobrar	- 61,582,658.00	\$7,460,012
Partidas extraordinarias	\$0	\$0

<b>Instituto de la Educación Básica del Estado de Morelos</b> <b>Conciliación entre los Ingresos Presupuestarios y Contables</b> <b>Correspondiente del 1ro de Enero al 31 de Diciembre del 2016</b> <b>(Cifras en Pesos)</b>			
1.- Ingresos Presupuestarios			\$7,928,181,084
2.- Más ingresos contables no presupuestarios			558,836
	Incremento por variación de Inventarios	\$ -	
	Disminución del exceso de estimaciones por pérdida o deterioro u obsolescencia	\$ -	
	Disminución del exceso de provisiones	\$ -	
	Otros ingresos y beneficios varios	\$ -	
	Otros ingresos contables no presupuestarios	\$ 558,836	
3.- Menos ingresos presupuestarios no contables			
	Productos de capital	\$ -	
	Aprovechamientos de capital	\$ -	
	Ingresos derivados de financiamientos	\$ -	
	Otros ingresos presupuestarios no contables		
4.- Ingresos Contables (4=1+2-3)			\$7,928,739,920



**INSTITUTO DE LA EDUCACIÓN BÁSICA DEL ESTADO DE MORELOS**

<b>Instituto de la Educación Básica del Estado de Morelos</b> <b>Conciliación entre los Egresos Presupuestarios y los Gastos Contables</b> <b>Correspondiente del 1ro. De Enero al 31 de Diciembre 2016</b> <b>(Cifras en Pesos)</b>		
1.- Total de Egresos (Presupuestarios)		\$1'445,524,211
2.- Menos Egresos Presupuestarios no Contables		
Mobiliario y Equipo de administración		
Mobiliario y Equipo Educativo y Recreativo		
Equipo e instrumental médico y de laboratorio		
Vehículos y equipo de transporte		
Maquinaria, otros equipos y herramientas		
Bienes inmuebles		
Activos intangibles		
Obra pública en bienes propios		
Inversiones en fideicomisos, mandatos y otros análogos		
Provisiones para contingencias y otras erogaciones especiales		
Adeudos de ejercicios fiscales anteriores (ADEFAS)		
Otros Egresos presupuestales No contables		
3.- Más gastos contables no presupuestales		\$6,751,957,839
Estimaciones, depreciaciones, deterioros, obsolescencia y amortizaciones	\$184,404,795	
Provisiones	\$ -	
Aumento por insuficiencia de estimaciones por pérdida o deterioro u obsolescencia	\$ -	
Aumento por insuficiencia de provisiones	\$ -	
Otros Gastos	\$ -	
Otros gastos contables no presupuestales	\$6,567,553,044	
4.- Total de gasto contable (4=1-2+3)		\$8,197,482,050

Es importante aclarar que la diferencia entre el gasto presupuestal y contable se debe a que a la fecha no se ha registrado presupuestalmente el capitulo 1000 (nominas del presupuesto Federal) Enero a Diciembre del 2016.

## **b) NOTAS DE MEMORIA (CUENTAS DE ORDEN)**

**BIENES RECIBIDOS EN COMODATO:** Se tiene registrados vehículos recibidos en comodato por la cantidad de \$131,520

**BIENES OTORGADOS EN COMODATO:** Se tiene registrados vehículos otorgados en comodato por la cantidad de \$444,000

**BIENES INMUEBLES EN POSESIÓN:** El Instituto se encuentra en posesión de bienes inmuebles (Terrenos y edificios) con plano catastral perteneciente al Gobierno del Estado de Morelos, los cuales se encuentran en proceso de escrituración en el área jurídica por la cantidad de **\$514,827,974**.

**INGRESOS PROPIOS DE ESCUELAS:** Se tienen depositados en cuentas bancarias y registrados en cuentas de orden, recursos captados por la cantidad de **\$5,152,929** los cuales se autorizarán ejercer de acuerdo a las necesidades de cada escuela.

## **C) NOTAS DE GESTIÓN ADMINISTRATIVA**

**1. Introducción:** Nuestra misión, en un marco de transparencia y rendición de cuentas, es brindar a la sociedad morelense información confiable y oportuna de nuestro trabajo educativo y servir a los usuarios que así lo deseen.

El Instituto tiene como objeto dirigir, administrar, operar y supervisar los centros escolares y servicios de Educación básica, media y normal (pre-escolar, primaria, secundaria, así como la formación de maestros, la educación indígena y educación especial), así como los recursos humanos, financieros y materiales.

**2. Panorama Económico y Financiero:** Las condiciones económicas que este Organismo Descentralizado presentó durante el primer trimestre 2016, fue limitado para cubrir la totalidad de compromisos contraídos, sin embargo tras gestionar con gobierno del estado se disminuyeron los adeudos rezagados de administraciones anteriores.

### 3. Autorización e Historia

Fecha de Creación 20 de Mayo de 1992 Decreto 225, Periódico Oficial "Tierra y Libertad"

### 4. Organización y Objeto Social

- a) **Objeto Social:** El Instituto tendrá como objeto dirigir, administrar, operar y supervisar los establecimientos y servicios de Educación pre-escolar, primaria, secundaria y para la formación de maestros, incluyendo la educación normal, la educación indígena y los de educación especial, así como los recursos humanos, financieros y materiales que la Secretaría de Educación Pública transfiera al Gobierno del Estado de Morelos.
- b) **Principal actividad:** Para el cumplimiento de sus fines, el Instituto tendrá las siguientes atribuciones: I. Dirigir, administrar y operar planteles educativos; II. Coordinarse con la Secretaría de Educación del Estado en la reorganización del sistema educativo estatal; III. Promover y fortalecer la participación de la comunidad en el sistema educativo estatal; IV. Participar en la formación y actualización del magisterio; V. Participar en las propuestas que se presenten a la Secretaría de Educación Pública sobre el diseño del currículum regional y promover su inclusión en los contenidos educativos; VI. Impulsar el funcionamiento de los Consejos Técnicos de la Educación; VII. Construir, ampliar, rehabilitar y mantener los edificios escolares; VIII. Participar en la supervisión del sistema de educación estatal; IX. Informar al Ejecutivo Estatal sobre el cumplimiento de la normatividad federal en materia educativa y proponer reformas o modificaciones; X. Las demás que sean necesarias para el cumplimiento de su objeto.
- c) **Régimen Jurídico:** La Junta de Gobierno; y, II. El Director General. La junta de gobierno será el órgano superior del Instituto y estará integrada por: El Secretario de Educación del Estado, quien la presidirá; El Secretario de Programación y Finanzas; El Secretario de Administración; La Secretaría de Salud y Bienestar social; El Secretario de Desarrollo Urbano y Obras Públicas; El Secretario de la Contraloría, y El Director General Jurídico del Gobierno del Estado. Cada Titular nombrará un suplente que lo sustituya en sus ausencias. Son atribuciones de la Junta de Gobierno; I. Establecer las políticas generales y aprobar los programas del Instituto; II. Aprobar el proyecto del presupuesto anual; III. Expedir el reglamento interior y aprobar la organización administrativa del Instituto; IV. Aprobar, previo informe de los Comisarios y dictamen de los Auditores en los estados financieros del Instituto y autorizar la publicación de los mismos; V. Aprobar, de acuerdo con las leyes aplicables de las políticas, bases y ramas generales que regulen los convenios, contratos pedidos o acuerdos que deban celebrarse con terceros en materia de obras públicas, adquisiciones, arrendamientos y prestación de servicios; VI. Expedir las normas y bases generales con arreglo a las cuales, cuando fuere necesario, el Director General pueda disponer de los activos fijos; VII.

Nombrar y remover, a propuesta del Director General, a los servidores públicos de confianza que corresponda a los dos niveles jerárquicos inferiores inmediatos al del Director General, y VIII.

Analizar y aprobar, en su caso los informes periódicos que rinda el Director General con la intervención que corresponda a los Comisarios.

d) **Consideraciones fiscales del ente: revelar el tipo de contribuciones que esté obligado a pagar o retener.** Retención del Impuesto sobre la Renta por sueldos y Salarios y conceptos asimilados, Retención de ISR por Servicios Profesionales y arrendamiento.

e) **Estructura organizacional básica: ANEXO**

**5. Bases de preparación de los Estados Financieros:** Ley General de Contabilidad Gubernamental, que es de orden público y tiene como objeto establecer los criterios generales que regirán la contabilidad gubernamental y la emisión de información financiera de los entes públicos, con el fin de lograr su adecuada armonización.

Consejo Nacional de Armonización Contable, es el órgano de coordinación para la armonización de la contabilidad gubernamental y tiene por objeto la emisión de las normas contables y lineamientos para la generación de información financiera que aplicarán los entes públicos.

**6. Políticas de contabilidad Significativas: N/A**

**7. Posición en Moneda Extranjera y Protección por riesgo Cambiario: N/A**

**8. Reporte Analítico del Activo:** Derivado del cambio de moneda, se llevaron a cabo ajustes a nuestros inventarios, para que a partir del 2016 estar en condiciones de poder depreciar, amortizar, nuestros activos.

**9. Fideicomisos, Mandatos y Análogos: N/A**

**10. Reporte de la Recaudación: N/A**

**11. Información sobre la Deuda y el reporte Analítico de la Deuda: N/A**

**12. Calificaciones otorgadas: N/A**

**13. Proceso de Mejora:** Nuestra principal política de control, son los lineamientos de racionalidad y disciplina presupuestal, con la finalidad de promover el uso eficiente de los recursos públicos, sin que esto implique el incumplimiento de las metas y programas.

**14. Información por segmentos: N/A**

**15. Eventos Posteriores al Cierre: N/A**

**16. Partes Relacionadas: N/A**



Instituto de la  
Educación Básica del  
Estado de Morelos

# SECRETARÍA DE EDUCACIÓN

## ESTRUCTURA ORGÁNICA DEL IEBEM

PUESTOS	NÚMERO
DIRECCIÓN GENERAL	1
DIRECCIONES DE ÁREA	8
SUBDIRECCIONES	12
DEPARTAMENTOS	38

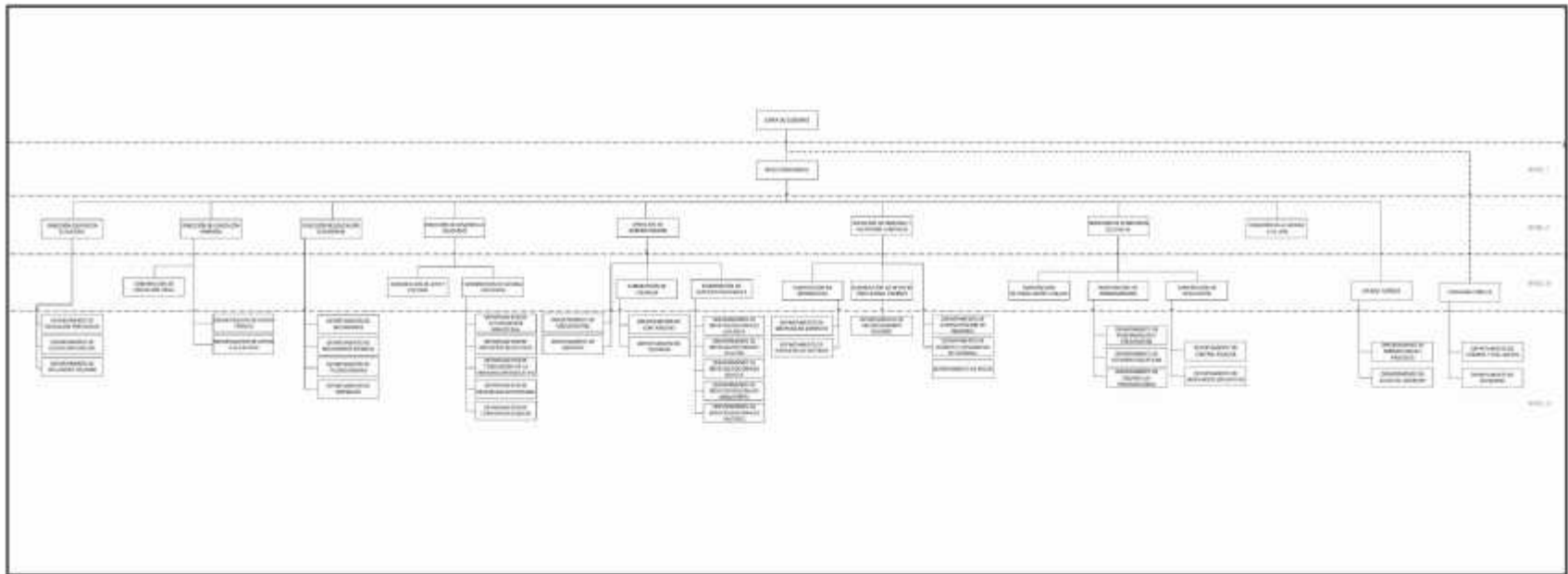

[www.iebem.edu.mx](http://www.iebem.edu.mx)



Instituto de la  
**Educación Básica del  
Estado de Morelos**

# Información Presupuestaria

INSTITUTO DE LA EDUCACIÓN BÁSICA DEL ESTADO DE MORELOS  
ESTADOS FINANCIEROS  
ENERO - DICIEMBRE

2016

Concepto	Estimado / Aprobado	Devengado	Recaudado / Pagado
<b>A. Ingresos Totales (A = A1 + A2 + A3)</b>	<b>7,404,493,997</b>	<b>7,928,181,084</b>	<b>7,948,525,130</b>
A1. Ingresos de Libre Disposición	746,300,000	497,451	497,451
A2. Transferencias Federales Etiquetadas	6,658,193,997	7,927,683,633	7,948,027,679
A3. Financiamiento Neto	-	-	-
<b>B. Egresos Presupuestarios (B = B1 + B2)</b>	<b>7,404,493,997</b>	<b>1,445,524,211</b>	<b>531,077,298</b>
B1. Gasto No Etiquetado (sin incluir Amortización de la Deuda Pública)	-	-	-
B2. Gasto Etiquetado (sin incluir Amortización de la Deuda Pública)	7,404,493,997	1,445,524,211	531,077,298
<b>C. Remanentes del Ejercicio Anterior (C = C1 + C2)</b>	<b>-</b>	<b>-</b>	<b>-</b>
C1. Remanentes de Ingresos de Libre Disposición aplicados en el periodo	-	-	-
C2. Remanentes de Transferencias Federales Etiquetadas aplicados en el periodo	-	-	-
<b>I. Balance Presupuestario (I = A - B + C)</b>	<b>-</b>	<b>6,482,656,873</b>	<b>7,417,447,832</b>
<b>II. Balance Presupuestario sin Financiamiento Neto (II = I - A3)</b>	<b>-</b>	<b>6,482,656,873</b>	<b>7,417,447,832</b>
<b>III. Balance Presupuestario sin Financiamiento Neto y sin Remanentes del Ejercicio Anterior (III = II - C)</b>	<b>-</b>	<b>6,482,656,873</b>	<b>7,417,447,832</b>

Concepto	Aprobado	Devengado	Pagado
<b>E. Intereses, Comisiones y Gastos de la Deuda (E = E1 + E2)</b>	<b>-</b>	<b>-</b>	<b>-</b>
E1. Intereses, Comisiones y Gastos de la Deuda con Gasto No Etiquetado	-	-	-
E2. Intereses, Comisiones y Gastos de la Deuda con Gasto Etiquetado	-	-	-
<b>IV. Balance Primario (IV = III + E)</b>	<b>-</b>	<b>6,482,656,873</b>	<b>7,417,447,832</b>

Concepto	Estimado / Aprobado	Devengado	Recaudado / Pagado
<b>F. Financiamiento (F = F1 + F2)</b>	<b>-</b>	<b>-</b>	<b>-</b>
F1. Financiamiento con Fuente de Pago de Ingresos de Libre Disposición	-	-	-
F2. Financiamiento con Fuente de Pago de Transferencias Federales Etiquetadas	-	-	-
<b>G. Amortización de la Deuda (G = G1 + G2)</b>	<b>-</b>	<b>-</b>	<b>-</b>
G1. Amortización de la Deuda Pública con Gasto No Etiquetado	-	-	-
G2. Amortización de la Deuda Pública con Gasto Etiquetado	-	-	-
<b>A3. Financiamiento Neto (A3 = F - G)</b>	<b>-</b>	<b>-</b>	<b>-</b>

Concepto	Estimado / Aprobado	Devengado	Recaudado / Pagado
A1. Ingresos de Libre Disposición	746,300,000	497,451	497,451
A3.1 Financiamiento Neto con Fuente de Pago de Ingresos de Libre Disposición (A3.1 = F1 - G1)	-	-	-
F1. Financiamiento con Fuente de Pago de Ingresos de Libre Disposición	-	-	-
G1. Amortización de la Deuda Pública con Gasto No Etiquetado	-	-	-
B1. Gasto No Etiquetado (sin incluir Amortización de la Deuda Pública)	-	-	-
C1. Remanentes de Ingresos de Libre Disposición aplicados en el periodo	-	-	-
<b>V. Balance Presupuestario de Recursos Disponibles (V = A1 + A3.1 - B1 + C1)</b>	<b>746,300,000</b>	<b>497,451</b>	<b>497,451</b>
<b>VI. Balance Presupuestario de Recursos Disponibles sin Financiamiento Neto (VI = V - A3.1)</b>	<b>746,300,000</b>	<b>497,451</b>	<b>497,451</b>

Concepto	Estimado / Aprobado	Devengado	Recaudado / Pagado
A2. Transferencias Federales Etiquetadas	6,658,193,997	7,927,683,633	7,948,027,679
A3.2 Financiamiento Neto con Fuente de Pago de Transferencias Federales Etiquetadas (A3.2 = F2 - G2)	-	-	-
F2. Financiamiento con Fuente de Pago de Transferencias Federales Etiquetadas	-	-	-
G2. Amortización de la Deuda Pública con Gasto No Etiquetado	-	-	-
B2. Gasto Etiquetado (sin incluir Amortización de la Deuda Pública)	7,404,493,997	1,445,524,211	531,077,298
C2. Remanentes de Transferencias Federales Etiquetadas aplicados en el periodo	-	-	-
<b>VII. Balance Presupuestario de Recursos Etiquetados (VII = A2 + A3.2 - B2 + C2)</b>	<b>(746,300,000)</b>	<b>6,482,159,422</b>	<b>7,416,950,381</b>
<b>VIII. Balance Presupuestario de Recursos Etiquetados sin Financiamiento Neto (VIII = VII - A3.2)</b>	<b>(746,300,000)</b>	<b>6,482,159,422</b>	<b>7,416,950,381</b>

Concepto	Ingreso					Diferencia
	Estimado	Ampliaciones/ (Reducciones)	Modificado	Devengado	Recaudado	
<b>Ingresos de Libre Disposición</b>						
<i>Impuestos</i>	-	-	-	-	-	-
<i>Cuotas y Aportaciones de Seguridad Social</i>	-	-	-	-	-	-
<i>Contribuciones de Mejoras</i>	-	-	-	-	-	-
<i>Derechos</i>	-	5,488,869	5,488,869	5,921,369	5,889,624	5,889,624
<i>Productos</i>	-	-	-	-	-	-
<i>Aprovechamientos</i>	-	-	-	-	-	-
<i>Ingresos por Ventas de Bienes y Servicios</i>	-	-	-	-	-	-
<i>Participaciones</i>	746,300,000	45,634,186	791,934,186	497,451	497,451	(745,802,549)
Fondo General de Participaciones	746,300,000	45,634,186	791,934,186	497,451	497,451	(745,802,549)
Fondo de Fomento Municipal	-	-	-	-	-	-
Fondo de Fiscalización y Recaudación	-	-	-	-	-	-
Fondo de Compensación	-	-	-	-	-	-
Fondo de Extracción de Hidrocarburos	-	-	-	-	-	-
Impuesto Especial Sobre Producción y Servicios	-	-	-	-	-	-
0.136% de la Recaudación Federal Participable	-	-	-	-	-	-
3.17% Sobre Extracción de Petróleo	-	-	-	-	-	-
Gasolinas y Diésel	-	-	-	-	-	-
Fondo del Impuesto Sobre la Renta	-	-	-	-	-	-
Fondo de Estabilización de los Ingresos de las Ent. Fed.	-	-	-	-	-	-
<i>Incentivos Derivados de la Colaboración Fiscal</i>	-	-	-	-	-	-
Tenencia o Uso de Vehículos	-	-	-	-	-	-
Fondo de Compensación ISAN	-	-	-	-	-	-
Impuesto Sobre Automóviles Nuevos	-	-	-	-	-	-
Fondo de Compensación de Repecos-Intermedios	-	-	-	-	-	-
Otros Incentivos Económicos	-	-	-	-	-	-
<i>Transferencias</i>	-	-	-	-	-	-
<i>Convenios</i>	-	-	-	-	-	-
Otros Convenios y Subsidios	-	-	-	-	-	-
<i>Otros Ingresos de Libre Disposición</i>	-	6,706,608	6,706,608	6,706,608	6,706,608	6,706,608
Participaciones en Ingresos Locales	-	-	-	-	-	-
Otros Ingresos de Libre Disposición	-	6,706,608	6,706,608	6,706,608	6,706,608	6,706,608
<b>Total de Ingresos de Libre Disposición</b>	<b>746,300,000</b>	<b>57,829,663</b>	<b>804,129,663</b>	<b>13,125,428</b>	<b>13,093,683</b>	<b>(733,206,317)</b>
<b>Ingresos Excedentes de Ingresos de Libre Disposición</b>						
<b>Transferencias Federales Etiquetadas</b>						
<i>Aportaciones</i>	6,658,193,997	321,152,540	6,979,346,537	7,637,733,456	7,658,109,247	999,915,250
Fondo de Aport. para la Nómina Educativa y Gto. Op.	6,658,193,997	321,152,540	6,979,346,537	7,637,733,456	7,658,109,247	999,915,250 #
Fondo de Aportaciones para los Servicios de Salud	-	-	-	-	-	-
Fondo de Aportaciones para la Infraestructura Social	-	-	-	-	-	-
Fondo de Aport. para el Fortalecimiento de los Municipios y de las Demarcaciones Territoriales del D.F.	-	-	-	-	-	-
Fondo de Aportaciones Múltiples	-	-	-	-	-	-
Fondo de Aport. para la Educación Tec. y de Adultos	-	-	-	-	-	-
Fondo de Aportaciones para la Seguridad Pública de los Estados y el Distrito Federal	-	-	-	-	-	-
Fondo de Aportaciones para el Fortalecimiento de las Entidades Federativas	-	-	-	-	-	-
<i>Convenios</i>	-	277,322,200	277,322,200	277,322,200	277,322,200	277,322,200
Convenios de Protección Social en Salud	-	-	-	-	-	-
Convenios de Descentralización	-	-	-	-	-	-
Convenios de Reasignación	-	-	-	-	-	-
Otros Convenios y Subsidios	-	277,322,200	277,322,200	277,322,200	277,322,200	277,322,200 #
<i>Fondos Distintos de Aportaciones</i>	-	-	-	-	-	-
Fondo para Entidades Federativas y Municipios Productores de Hidrocarburos	-	-	-	-	-	-
Fondo Minero	-	-	-	-	-	-
<i>Transferencias, Subsidios y Subvenciones, y Pensiones y Jubilaciones</i>	-	-	-	-	-	-
<i>Otras Transferencias Federales Etiquetadas</i>	-	-	-	-	-	-
<b>Total de Transferencias Federales Etiquetadas</b>	<b>6,658,193,997</b>	<b>598,474,740</b>	<b>7,256,668,737</b>	<b>7,915,055,656</b>	<b>7,935,431,447</b>	<b>1,277,237,450</b>
<b>Ingresos Derivados de Financiamientos</b>						
<i>Ingresos Derivados de Financiamientos</i>	-	-	-	-	-	-
<b>Total de Ingresos</b>	<b>7,404,493,997</b>	<b>656,304,403</b>	<b>8,060,798,400</b>	<b>7,928,181,084</b>	<b>7,948,525,130</b>	<b>544,031,133</b>
<b>Datos Informativos</b>						
1. Ingresos Derivados de Financiamientos con Fuente de Pago de Ingresos de Libre Disposición	-	-	-	-	-	-
2. Ingresos Derivados de Financiamientos con Fuente de Pago de Transferencias Federales Etiquetadas	-	-	-	-	-	-
3. Ingresos Derivados de Financiamientos	-	-	-	-	-	-



Concepto	Egresos					Subejercicio
	Aprobado	Ampliaciones / (Reducciones)	Modificado	Devengado	Pagado	
<b>Gasto No Etiquetado</b>	-	-	-	-	-	-
<b>Servicios Personales</b>	-	-	-	-	-	-
Remuneraciones al Personal de Carácter Permanente	-	-	-	-	-	-
Remuneraciones al Personal de Carácter Transitorio	-	-	-	-	-	-
Remuneraciones Adicionales y Especiales	-	-	-	-	-	-
Seguridad Social	-	-	-	-	-	-
Otras Prestaciones Sociales y Económicas	-	-	-	-	-	-
Previsiones	-	-	-	-	-	-
Pago de Estímulos a Servidores Públicos	-	-	-	-	-	-
<b>Materiales y Suministros</b>	-	-	-	-	-	-
Materiales de Admón., Emisión de Doctos. y Art. Oficiales	-	-	-	-	-	-
Alimentos y Utensilios	-	-	-	-	-	-
Materias Primas y Materiales de Prod. y Comercialización	-	-	-	-	-	-
Materiales y Artículos de Construcción y de Reparación	-	-	-	-	-	-
Productos Químicos, Farmacéuticos y de Laboratorio	-	-	-	-	-	-
Combustibles, Lubricantes y Aditivos	-	-	-	-	-	-
Vestuario, Blancos, Prendas de Protección y Art. Deportivos	-	-	-	-	-	-
Materiales y Suministros Para Seguridad	-	-	-	-	-	-
Herramientas, Refacciones y Accesorios Menores	-	-	-	-	-	-
<b>Servicios Generales</b>	-	-	-	-	-	-
Servicios Básicos	-	-	-	-	-	-
Servicios de Arrendamiento	-	-	-	-	-	-
Servicios Profesionales, Científicos, Técnicos y Otros Serv.	-	-	-	-	-	-
Servicios Financieros, Bancarios y Comerciales	-	-	-	-	-	-
Servicios de Instalación, Reparación, Mantto. y Conservación	-	-	-	-	-	-
Servicios de Comunicación Social y Publicidad	-	-	-	-	-	-
Servicios de Traslado y Viáticos	-	-	-	-	-	-
Servicios Oficiales	-	-	-	-	-	-
Otros Servicios Generales	-	-	-	-	-	-
<b>Transferencias, Asignaciones, Subsidios y Otras Ayudas</b>	-	-	-	-	-	-
Transferencias Internas y Asignaciones al Sector Público	-	-	-	-	-	-
Transferencias al Resto del Sector Público	-	-	-	-	-	-
Subsidios y Subvenciones	-	-	-	-	-	-
Ayudas Sociales	-	-	-	-	-	-
Pensiones y Jubilaciones	-	-	-	-	-	-
Transferencias a Fideicomisos, Mandatos y Otros Análogos	-	-	-	-	-	-
Transferencias a la Seguridad Social	-	-	-	-	-	-
Donativos	-	-	-	-	-	-
Transferencias al Exterior	-	-	-	-	-	-
<b>Bienes Muebles, Inmuebles e Intangibles</b>	-	-	-	-	-	-
Mobiliario y Equipo de Administración	-	-	-	-	-	-
Mobiliario y Equipo Educativo y Recreativo	-	-	-	-	-	-
Equipo e Instrumental Médico y de Laboratorio	-	-	-	-	-	-
Vehículos y Equipo de Transporte	-	-	-	-	-	-
Equipo de Defensa y Seguridad	-	-	-	-	-	-
Maquinaria, Otros Equipos y Herramientas	-	-	-	-	-	-
Activos Biológicos	-	-	-	-	-	-
Bienes Inmuebles	-	-	-	-	-	-
Activos Intangibles	-	-	-	-	-	-
<b>Inversión Pública</b>	-	-	-	-	-	-
Obra Pública en Bienes de Dominio Público	-	-	-	-	-	-
Obra Pública en Bienes Propios	-	-	-	-	-	-
Proyectos Productivos y Acciones de Fomento	-	-	-	-	-	-
<b>Inversiones Financieras y Otras Provisiones</b>	-	-	-	-	-	-
Inversiones Para el Fomento de Actividades Productivas	-	-	-	-	-	-
Acciones y Participaciones de Capital	-	-	-	-	-	-
Compra de Títulos y Valores	-	-	-	-	-	-
Concesión de Préstamos	-	-	-	-	-	-
Inversiones en Fideicomisos, Mandatos y Otros Análogos	-	-	-	-	-	-
Fideicomiso de Desastres Naturales (Informativo)	-	-	-	-	-	-
Otras Inversiones Financieras	-	-	-	-	-	-
Provisiones para Contingencias y Otras Erogaciones Especiales	-	-	-	-	-	-
<b>Participaciones y Aportaciones</b>	-	-	-	-	-	-
Participaciones	-	-	-	-	-	-
Aportaciones	-	-	-	-	-	-
Convenios	-	-	-	-	-	-
<b>Deuda Pública</b>	-	-	-	-	-	-
Amortización de la Deuda Pública	-	-	-	-	-	-
Intereses de la Deuda Pública	-	-	-	-	-	-
Comisiones de la Deuda Pública	-	-	-	-	-	-
Gastos de la Deuda Pública	-	-	-	-	-	-
Costo por Coberturas	-	-	-	-	-	-
Apoyos Financieros	-	-	-	-	-	-
Adeudos de Ejercicios Fiscales Anteriores (Adefas)	-	-	-	-	-	-

Concepto	Egresos					Subejercicio
	Aprobado	Ampliaciones /	Modificado	Devengado	Pagado	
<b>Gasto Etiquetado</b>	<b>7,404,493,997</b>	<b>660,339,824</b>	<b>8,064,833,821</b>	<b>1,445,524,211</b>	<b>531,077,298</b>	<b>6,619,309,610</b>
<b>Servicios Personales</b>	<b>7,227,270,299</b>	<b>186,319,632</b>	<b>7,413,589,931</b>	<b>985,340,102</b>	<b>175,845,149</b>	<b>6,428,249,829</b>
Remuneraciones al Personal de Carácter Permanente	2,967,446,640	(963,006,803)	2,004,439,837	37,382,833	38,761,392	1,967,057,004
Remuneraciones al Personal de Carácter Transitorio	11,174,789	13,089,816	24,264,605	9,148,932	9,041,145	15,115,673
Remuneraciones Adicionales y Especiales	1,026,465,013	76,128,062	1,102,593,075	46,824,475	47,341,817	1,055,768,600
Seguridad Social	719,302,451	970,018,748	1,689,321,199	811,169,364	201,120	878,151,835
Otras Prestaciones Sociales y Económicas	2,427,169,720	96,820,921	2,523,990,641	80,115,609	80,093,775	2,443,875,032
Previsiones	21,127,774	(9,315,532)	11,812,242	1,337	1,337	11,810,905
Pago de Estímulos a Servidores Públicos	54,583,912	2,584,420	57,168,332	697,552	404,563	56,470,780
<b>Materiales y Suministros</b>	<b>59,222,920</b>	<b>64,040,850</b>	<b>123,263,770</b>	<b>84,866,505</b>	<b>61,220,037</b>	<b>38,307,175</b>
Materiales de Admón., Emisión de Doctos. y Art. Oficiales	38,923,796	26,202,837	65,126,633	33,168,171	9,114,832	31,958,462
Alimentos y Utensilios	14,116,358	33,560,418	47,676,776	42,296,163	42,746,837	5,380,613
Materias Primas y Materiales de Prod. y Comercialización	25,999	(18,920)	7,079	4,863	4,863	2,216
Materiales y Artículos de Construcción y de Reparación	1,336,153	421,309	1,757,462	1,631,372	1,599,709	126,090
Productos Químicos, Farmacéuticos y de Laboratorio	477,310	(200,355)	276,955	222,973	222,973	53,982
Combustibles, Lubricantes y Aditivos	2,498,855	794,385	3,293,240	2,718,437	2,704,877	574,803
Vestuario, Blancos, Prendas de Protección y Art. Deportivos	1,188,246	3,546,681	4,734,927	4,584,465	4,584,486	150,462
Materiales y Suministros Para Seguridad	-	-	-	-	-	-
Herramientas, Refacciones y Accesorios Menores	656,203	(265,505)	390,698	240,151	250,460	150,547
<b>Servicios Generales</b>	<b>95,468,112</b>	<b>254,497,123</b>	<b>349,965,235</b>	<b>212,579,171</b>	<b>132,807,529</b>	<b>137,386,064</b>
Servicios Básicos	77,959,547	124,019,769	201,979,316	98,431,603	78,222,179	103,547,713
Servicios de Arrendamiento	2,535,685	6,136,798	8,672,483	7,924,874	7,924,874	747,609
Servicios Profesionales, Científicos, Técnicos y Otros Serv.	6,193,805	26,457,223	32,651,028	30,881,872	30,032,204	1,769,156
Servicios Financieros, Bancarios y Comerciales	2,307,835	444,003	2,751,838	2,498,412	2,497,426	253,426
Servicios de Instalación, Reparación, Mantto. y Conservación	2,946,429	2,523,408	5,469,837	4,318,604	4,357,150	1,151,233
Servicios de Comunicación Social y Publicidad	63,590	(50,514)	13,076	-	-	13,076
Servicios de Traslado y Viáticos	1,474,591	654,190	2,128,781	1,527,597	1,442,106	601,184
Servicios Oficiales	1,316,092	8,139,320	9,455,412	8,406,668	7,406,023	1,048,744
Otros Servicios Generales	670,538	86,172,926	86,843,464	58,589,541	925,567	28,253,923
<b>Transferencias, Asignaciones, Subsidios y Otras Ayudas</b>	<b>15,882,666</b>	<b>142,595,891</b>	<b>158,478,557</b>	<b>151,566,525</b>	<b>150,288,351</b>	<b>6,912,032</b>
Transferencias Internas y Asignaciones al Sector Público	-	-	-	-	-	-
Transferencias al Resto del Sector Público	-	-	-	-	-	-
Subsidios y Subvenciones	6,620,446	3,450,905	10,071,351	7,451,229	6,206,696	2,620,122
Ayudas Sociales	2,213,349	139,010,867	141,224,216	136,939,697	136,906,056	4,284,519
Pensiones y Jubilaciones	398,871	134,119	532,990	525,599	525,599	7,391
Transferencias a Fideicomisos, Mandatos y Otros Análogos	6,650,000	-	6,650,000	6,650,000	6,650,000	-
Transferencias a la Seguridad Social	-	-	-	-	-	-
Donativos	-	-	-	-	-	-
Transferencias al Exterior	-	-	-	-	-	-
<b>Bienes Muebles, Inmuebles e Intangibles</b>	<b>6,650,000</b>	<b>12,886,328</b>	<b>19,536,328</b>	<b>11,171,818</b>	<b>10,907,232</b>	<b>8,364,510</b>
Mobiliario y Equipo de Administración	6,650,000	9,014,153	15,664,153	7,312,899	7,048,313	8,351,254
Mobiliario y Equipo Educacional y Recreativo	-	385,396	385,396	383,490	383,490	1,906
Equipo e Instrumental Médico y de Laboratorio	-	-	-	-	-	-
Vehículos y Equipo de Transporte	-	3,430,000	3,430,000	3,418,900	3,418,900	11,100
Equipo de Defensa y Seguridad	-	-	-	-	-	-
Maquinaria, Otros Equipos y Herramientas	-	36,529	36,529	36,529	36,529	-
Activos Biológicos	-	20,250	20,250	20,000	20,000	250
Bienes Inmuebles	-	-	-	-	-	-
Activos Intangibles	-	-	-	-	-	-
<b>Inversión Pública</b>	-	-	-	-	-	-
Obra Pública en Bienes de Dominio Público	-	-	-	-	-	-
Obra Pública en Bienes Propios	-	-	-	-	-	-
Proyectos Productivos y Acciones de Fomento	-	-	-	-	-	-
<b>Inversiones Financieras y Otras Provisiones</b>	-	-	-	-	-	-
Inversiones Para el Fomento de Actividades Productivas	-	-	-	-	-	-
Acciones y Participaciones de Capital	-	-	-	-	-	-
Compra de Títulos y Valores	-	-	-	-	-	-
Concesión de Préstamos	-	-	-	-	-	-
Inversiones en Fideicomisos, Mandatos y Otros Análogos	-	-	-	-	-	-
Otras Inversiones Financieras	-	-	-	-	-	-
Provisiones para Contingencias y Otras Erogaciones Especiales	-	-	-	-	-	-
<b>Participaciones y Aportaciones</b>	-	-	-	-	-	-
Participaciones	-	-	-	-	-	-
Aportaciones	-	-	-	-	-	-
Convenios	-	-	-	-	-	-



Instituto de la Educación Básica del Estado de Morelos  
Estado Analítico del Ejercicio del Presupuesto de Egresos Detallado - LDF  
Clasificación por Objeto del Gasto (Capítulo y Concepto)  
Del 1 de enero al 31 de diciembre de 2016  
(PESOS)



Concepto	Egresos					Subejercicio
	Aprobado	Ampliaciones / (Reducciones)	Modificado	Devengado	Pagado	
<i>Deuda Pública</i>	-	-	-	-	-	-
Amortización de la Deuda Pública	-	-	-	-	-	-
Intereses de la Deuda Pública	-	-	-	-	-	-
Comisiones de la Deuda Pública	-	-	-	-	-	-
Gastos de la Deuda Pública	-	-	-	-	-	-
Costo por Coberturas	-	-	-	-	-	-
Apoyos Financieros	-	-	-	-	-	-
Adeudos de Ejercicios Fiscales Anteriores (Adefas)	-	-	-	-	-	-
<b>Total de Egresos</b>	<b>7,404,493,997</b>	<b>660,339,824</b>	<b>8,064,833,821</b>	<b>1,445,524,211</b>	<b>531,077,298</b>	<b>6,619,309,610</b>

Concepto	Egresos					Subejercicio
	Aprobado	Ampliaciones/ (Reducciones)	Modificado	Devengado	Pagado	
<b>Gasto No Etiquetado</b>	-	-	-	-	-	-
Secretaría Ejecutiva de la Gubernatura	-	-	-	-	-	-
Secretaría de Gobierno	-	-	-	-	-	-
Secretaría de Hacienda	-	-	-	-	-	-
Secretaría de Economía	-	-	-	-	-	-
Secretaría de Desarrollo Agropecuario	-	-	-	-	-	-
Secretaría de Obras Públicas	-	-	-	-	-	-
Secretaría de Educación	-	-	-	-	-	-
Secretaría de Salud	-	-	-	-	-	-
Fiscalía General del Estado	-	-	-	-	-	-
Secretaría de Administración	-	-	-	-	-	-
Secretaría de la Contraloría	-	-	-	-	-	-
Comisión Estatal de Seguridad Pública	-	-	-	-	-	-
Consejería Jurídica	-	-	-	-	-	-
Secretaría de Turismo	-	-	-	-	-	-
Secretaría de Desarrollo Social	-	-	-	-	-	-
Secretaría del Trabajo	-	-	-	-	-	-
Secretaría de Cultura	-	-	-	-	-	-
Secretaría de Desarrollo Sustentable	-	-	-	-	-	-
Secretaría de Innovación, Ciencia y Tec.	-	-	-	-	-	-
Secretaría de Movilidad y Transporte	-	-	-	-	-	-
Secretaría de Información y Comunicación	-	-	-	-	-	-
Gastos Institucionales	-	-	-	-	-	-
Poder Legislativo	-	-	-	-	-	-
Poder Judicial	-	-	-	-	-	-
Organismos Autónomos	-	-	-	-	-	-
Entidades Paraestatales y Fideicomisos No Empresariales y No Financieros	-	-	-	-	-	-
Fideicomisos Empresariales No Financieros con Participación Estatal Mayoritaria	-	-	-	-	-	-
Poder Ejecutivo de los Municipios	-	-	-	-	-	-
<b>Gasto Etiquetado</b>	<b>7,404,493,997</b>	<b>660,339,824</b>	<b>8,064,833,821</b>	<b>1,445,524,211</b>	<b>531,077,298</b>	<b>6,619,309,610</b>
Secretaría Ejecutiva de la Gubernatura	-	-	-	-	-	-
Secretaría de Gobierno	-	-	-	-	-	-
Secretaría de Hacienda	-	-	-	-	-	-
Secretaría de Economía	-	-	-	-	-	-
Secretaría de Desarrollo Agropecuario	-	-	-	-	-	-
Secretaría de Obras Públicas	-	-	-	-	-	-
Secretaría de Educación	-	-	-	-	-	-
Secretaría de Salud	-	-	-	-	-	-
Fiscalía General del Estado	-	-	-	-	-	-
Secretaría de Administración	-	-	-	-	-	-
Secretaría de la Contraloría	-	-	-	-	-	-
Comisión Estatal de Seguridad Pública	-	-	-	-	-	-
Consejería Jurídica	-	-	-	-	-	-
Secretaría de Turismo	-	-	-	-	-	-
Secretaría de Desarrollo Social	-	-	-	-	-	-
Secretaría del Trabajo	-	-	-	-	-	-
Secretaría de Cultura	-	-	-	-	-	-
Secretaría de Desarrollo Sustentable	-	-	-	-	-	-
Secretaría de Innovación, Ciencia y Tec.	-	-	-	-	-	-
Secretaría de Movilidad y Transporte	-	-	-	-	-	-
Secretaría de Información y Comunicación	-	-	-	-	-	-
Gastos Institucionales	-	-	-	-	-	-
Poder Legislativo	-	-	-	-	-	-
Poder Judicial	-	-	-	-	-	-
Organismos Autónomos	7,404,493,997	660,339,824	8,064,833,821	1,445,524,211	531,077,298	6,619,309,610
Entidades Paraestatales y Fideicomisos No Empresariales y No Financieros	-	-	-	-	-	-
Fideicomisos Empresariales No Financieros con Participación Estatal Mayoritaria	-	-	-	-	-	-
Poder Ejecutivo de los Municipios	-	-	-	-	-	-
<b>Total del Gasto</b>	<b>7,404,493,997</b>	<b>660,339,824</b>	<b>8,064,833,821</b>	<b>1,445,524,211</b>	<b>531,077,298</b>	<b>6,619,309,610</b>

Concepto	Egresos					Subejercicio
	Aprobado	Ampliaciones/ (Reducciones)	Modificado	Devengado	Pagado	
<b>Gasto No Etiquetado</b>	-	-	-	-	-	-
<i>Gobierno</i>	-	-	-	-	-	-
Legislación	-	-	-	-	-	-
Justicia	-	-	-	-	-	-
Coordinación de la Política de Gobierno	-	-	-	-	-	-
Relaciones Exteriores	-	-	-	-	-	-
Asuntos Financieros y Hacendarios	-	-	-	-	-	-
Seguridad Nacional	-	-	-	-	-	-
Asuntos de Orden Púb. y de Seguridad Interior	-	-	-	-	-	-
Otros Servicios Generales	-	-	-	-	-	-
<i>Desarrollo Social</i>	-	-	-	-	-	-
Protección Ambiental	-	-	-	-	-	-
Vivienda y Servicios a la Comunidad	-	-	-	-	-	-
Salud	-	-	-	-	-	-
Recreación, Cultura y Otras Manifestaciones Soc.	-	-	-	-	-	-
Educación	-	-	-	-	-	-
Protección Social	-	-	-	-	-	-
Otros Asuntos Sociales	-	-	-	-	-	-
<i>Desarrollo Económico</i>	-	-	-	-	-	-
Asuntos Económicos, Comerciales y Lab. en Gral.	-	-	-	-	-	-
Agropecuaria, Silvicultura, Pesca y Caza	-	-	-	-	-	-
Combustibles y Energía	-	-	-	-	-	-
Minería, Manufacturas y Construcción	-	-	-	-	-	-
Transporte	-	-	-	-	-	-
Comunicaciones	-	-	-	-	-	-
Turismo	-	-	-	-	-	-
Ciencia, Tecnología e Innovación	-	-	-	-	-	-
Otras Industrias y Otros Asuntos Económicos	-	-	-	-	-	-
<i>Otras no Clasificadas en Funciones Anteriores</i>	-	-	-	-	-	-
Trans. de la Deuda Púb. / Costo Fin. de la Deuda	-	-	-	-	-	-
Transferencias, Participaciones y Aportaciones entre Diferentes Niveles y Ordenes de Gobierno	-	-	-	-	-	-
Saneamiento del Sistema Financiero	-	-	-	-	-	-
Adeudos de Ejercicios Fiscales Anteriores	-	-	-	-	-	-
<b>Gasto Etiquetado</b>	<b>7,404,493,997</b>	<b>660,339,824</b>	<b>8,064,833,821</b>	<b>1,445,524,211</b>	<b>531,077,298</b>	<b>6,619,309,610</b>
<i>Gobierno</i>	-	-	-	-	-	-
Legislación	-	-	-	-	-	-
Justicia	-	-	-	-	-	-
Coordinación de la Política de Gobierno	-	-	-	-	-	-
Relaciones Exteriores	-	-	-	-	-	-
Asuntos Financieros y Hacendarios	-	-	-	-	-	-
Seguridad Nacional	-	-	-	-	-	-
Asuntos de Orden Púb. y de Seguridad Interior	-	-	-	-	-	-
Otros Servicios Generales	-	-	-	-	-	-
<i>Desarrollo Social</i>	<b>7,404,493,997</b>	<b>660,339,824</b>	<b>8,064,833,821</b>	<b>1,445,524,211</b>	<b>531,077,298</b>	<b>6,619,309,610</b>
Protección Ambiental	-	-	-	-	-	-
Vivienda y Servicios a la Comunidad	-	-	-	-	-	-
Salud	-	-	-	-	-	-
Recreación, Cultura y Otras Manifestaciones Soc.	-	-	-	-	-	-
Educación	7,404,493,997	660,339,824	8,064,833,821	1,445,524,211	531,077,298	6,619,309,610
Protección Social	-	-	-	-	-	-
Otros Asuntos Sociales	-	-	-	-	-	-
<i>Desarrollo Económico</i>	-	-	-	-	-	-
Asuntos Económicos, Comerciales y Lab. en Gral.	-	-	-	-	-	-
Agropecuaria, Silvicultura, Pesca y Caza	-	-	-	-	-	-
Combustibles y Energía	-	-	-	-	-	-
Minería, Manufacturas y Construcción	-	-	-	-	-	-
Transporte	-	-	-	-	-	-
Comunicaciones	-	-	-	-	-	-
Turismo	-	-	-	-	-	-
Ciencia, Tecnología e Innovación	-	-	-	-	-	-
Otras Industrias y Otros Asuntos Económicos	-	-	-	-	-	-
<i>Otras no Clasificadas en Funciones Anteriores</i>	-	-	-	-	-	-
Trans. de la Deuda Púb. / Costo Fin. de la Deuda	-	-	-	-	-	-
Transferencias, Participaciones y Aportaciones entre Diferentes Niveles y Ordenes de Gobierno	-	-	-	-	-	-
Saneamiento del Sistema Financiero	-	-	-	-	-	-
Adeudos de Ejercicios Fiscales Anteriores	-	-	-	-	-	-
<b>Total del Egresos</b>	<b>7,404,493,997</b>	<b>660,339,824</b>	<b>8,064,833,821</b>	<b>1,445,524,211</b>	<b>531,077,298</b>	<b>6,619,309,610</b>

Concepto	Egresos					Subejercicio
	Aprobado	Ampliaciones/ (Reducciones)	Modificado	Devengado	Pagado	
<b>Gasto No Etiquetado</b>	-	-	-	-	-	-
<i>Personal Administrativo y de Servicio Público</i>	-	-	-	-	-	-
<i>Magisterio</i>	-	-	-	-	-	-
<i>Servicios de Salud</i>	-	-	-	-	-	-
Personal Administrativo	-	-	-	-	-	-
Personal Médico, Paramédico y afín	-	-	-	-	-	-
<i>Seguridad Pública</i>	-	-	-	-	-	-
<i>Gastos Asociados a la Implementación de Nuevas Leyes Fed. o Reformas a las Mismas</i>	-	-	-	-	-	-
Nombre del Programa o Ley 1	-	-	-	-	-	-
Nombre del Programa o Ley 2	-	-	-	-	-	-
<i>Sentencias Laborales Definitivas</i>	-	-	-	-	-	-
<b>Gasto Etiquetado</b>	<b>7,227,270,299</b>	<b>186,319,632</b>	<b>7,413,589,931</b>	<b>985,340,102</b>	<b>175,845,149</b>	<b>6,428,249,829</b>
<i>Personal Administrativo y de Servicio Público</i>	<i>7,227,270,299</i>	<i>186,319,632</i>	<i>7,413,589,931</i>	<i>985,340,102</i>	<i>175,845,149</i>	<i>6,428,249,829</i>
<i>Magisterio</i>	-	-	-	-	-	-
<i>Servicios de Salud</i>	-	-	-	-	-	-
Personal Administrativo	-	-	-	-	-	-
Personal Médico, Paramédico y afín	-	-	-	-	-	-
<i>Seguridad Pública</i>	-	-	-	-	-	-
<i>Gastos Asociados a la Implementación de Nuevas Leyes Fed. o Reformas a las Mismas</i>	-	-	-	-	-	-
Nombre del Programa o Ley 1	-	-	-	-	-	-
Nombre del Programa o Ley 2	-	-	-	-	-	-
<i>Sentencias Laborales Definitivas</i>	-	-	-	-	-	-
<b>Total del Gasto en Servicios Personales</b>	<b>7,227,270,299</b>	<b>186,319,632</b>	<b>7,413,589,931</b>	<b>985,340,102</b>	<b>175,845,149</b>	<b>6,428,249,829</b>

Concepto	Egresos					Subejercicio
	Aprobado	Ampliaciones/ (Reducciones)	Modificado	Devengado	Pagado	
	1	2	3 = ( 1 + 2 )	4	5	
Gasto Corriente	7,382,360,203	416,177,771	7,798,537,974	1,423,079,379	509,433,180	6,375,458,595
Gasto de Capital	22,133,794	-	22,133,794	11,146,453	10,403,343	10,987,341
Amortización de la Deuda y Disminución de Pasivos	-	226,844,981	226,844,981	354,190	354,190	226,490,791
Pensiones y Jubilaciones	-	15,795,385	15,795,385	82,070	82,070	15,713,315
Participaciones	-	1,521,687	1,521,687	10,862,119	10,804,515	(9,340,432)
<b>Total del Gasto</b>	<b>7,404,493,997</b>	<b>660,339,824</b>	<b>8,064,833,821</b>	<b>1,445,524,211</b>	<b>531,077,298</b>	<b>6,619,309,610</b>

Identificación de Crédito o Instrumento	Contratación / Colocación	Amortización	Endeudamiento Neto
	A	B	C = A - B
<b>Créditos Bancarios</b>			
	-	-	-
	-	-	-
	-	-	-
	-	-	-
	-	-	-
	-	-	-
	-	-	-
	-	-	-
	-	-	-
	<b>NO APLICA</b>		-
	<b>NO APLICA</b>		-
<b>Total Créditos Bancarios</b>		-	-
<b>Otros Instrumentos de Deuda</b>			
	-	-	-
	-	-	-
	-	-	-
	-	-	-
	-	-	-
	-	-	-
	-	-	-
<b>Total Otros Instrumentos de Deuda</b>	-	-	-
<b>TOTAL</b>	-	-	-





Instituto de la Educación Básica del Estado de Morelos  
Intereses de la Deuda  
Del 1 de enero al 31 de diciembre de 2016  
(PESOS)



Identificación de Crédito o Instrumento	Devengado	Pagado
<b>Créditos Bancarios</b>		
	-	-
	-	-
	-	-
	-	-
	-	-
	-	-
	-	-
	-	-
	-	-
	-	-
	-	-
	-	-
	-	-
<b>Total de Intereses de Créditos Bancarios</b>	-	-
<b>Otros Instrumentos de Deuda</b>		
	-	-
	-	-
	-	-
	-	-
	-	-
	-	-
	-	-
	-	-
	-	-
	-	-
	-	-
	-	-
	-	-
<b>Total de Intereses de Otros Instrumentos de Deuda</b>	-	-
<b>TOTAL</b>	-	-



Instituto de la  
**Educación Básica del  
Estado de Morelos**

# Información Programática

INSTITUTO DE LA EDUCACIÓN BÁSICA DEL ESTADO DE MORELOS  
ESTADOS FINANCIEROS  
ENERO - DICIEMBRE

2016

Concepto	Egresos					Subejercicio 6 = ( 3 - 4 )
	Aprobado	Ampliaciones/ (Reducciones)	Modificado	Devengado	Pagado	
	1	2	3 = ( 1 + 2 )	4	5	
<b>Programas</b>						
<i>Subsidios: Sector Social y Privado o Ent. Federativas y Municipios</i>	-	-	-	-	-	-
Sujetos a Reglas de Operación	-	-	-	-	-	-
Otros Subsidios	-	-	-	-	-	-
<i>Desempeño de las Funciones</i>	-	-	-	-	-	-
Prestación de Servicios Públicos	-	-	-	-	-	-
Provisión de Bienes Públicos	-	-	-	-	-	-
Planeación, Seguimiento y Evaluación de Políticas Públicas	-	-	-	-	-	-
Promoción y Fomento	-	-	-	-	-	-
Regulación y Supervisión	-	-	-	-	-	-
Funciones de las Fuerzas Armadas (Únicamente Gobierno Federal)	-	-	-	-	-	-
Específicos	-	-	-	-	-	-
Proyectos de Inversión	-	-	-	-	-	-
<i>Administrativos y de Apoyo</i>	-	-	-	-	-	-
Apoyo al Proceso Presupuestario y para Mejorar la Eficiencia Institucional	-	-	-	-	-	-
Apoyo a la Función Pública y al Mejoramiento de la Gestión	-	-	-	-	-	-
Operaciones Ajenas	-	-	-	-	-	-
<i>Compromisos</i>	-	-	-	-	-	-
Obligaciones de Cumplimiento de Resolución Jurisdiccional	-	-	-	-	-	-
Desastres Naturales	-	-	-	-	-	-
<i>Obligaciones</i>	-	-	-	-	-	-
Pensiones y Jubilaciones	-	-	-	-	-	-
Aportaciones a la Seguridad Social	-	-	-	-	-	-
Aportaciones a Fondos de Estabilización	-	-	-	-	-	-
Aportaciones a Fondos de Inversión y Reestructura de Pensiones	-	-	-	-	-	-
<b>Programas de Gasto Federalizado (Gobierno Federal)</b>	<b>7,404,493,997</b>	<b>417,235,992</b>	<b>7,821,729,989</b>	<b>1,389,953,566</b>	<b>520,298,050</b>	<b>6,431,776,423</b>
Gasto Federalizado	7,404,493,997	417,235,992	7,821,729,989	1,389,953,566	520,298,050	6,431,776,423
<i>Participaciones a Entidades Federativas y Municipios</i>	-	-	-	-	-	-
<i>Costo financiero, deuda o apoyos a deudores y ahorradores de la banca</i>	-	-	-	-	-	-
<i>Adeudos de ejercicios fiscales anteriores</i>	-	243,103,832	243,103,832	55,570,645	10,779,248	187,533,187
<b>Total del Gasto</b>	<b>7,404,493,997</b>	<b>660,339,824</b>	<b>8,064,833,821</b>	<b>1,445,524,211</b>	<b>531,077,298</b>	<b>6,619,309,610</b>

Concepto	Estimado	Devengado	Pagado <sup>3</sup>
<b>I. Ingresos Presupuestarios (I=1+2)</b>	<b>7,404,493,997</b>	<b>7,928,181,084</b>	<b>7,948,525,130</b>
1. Ingresos del Gobierno de la Entidad Federativa 1	7,404,493,997	7,928,181,084	7,948,525,130
2. Ingresos del Sector Paraestatal 1	-	-	-
<b>II. Egresos Presupuestarios (II=3+4)</b>	<b>7,404,493,997</b>	<b>1,445,524,211</b>	<b>531,077,298</b>
3. Egresos del Gobierno de la Entidad Federativa 2	7,404,493,997	1,445,524,211	531,077,298
4. Egresos del Sector Paraestatal 2	-	-	-
<b>III. Balance Presupuestario (Superávit o Déficit) (III = I - II)</b>	<b>-</b>	<b>6,482,656,873</b>	<b>7,417,447,832</b>

Concepto	Estimado	Devengado	Pagado <sup>3</sup>
<b>III. Balance presupuestario (Superávit o Déficit)</b>	<b>-</b>	<b>6,482,656,873</b>	<b>7,417,447,832</b>
<b>IV. Intereses, Comisiones y Gastos de la Deuda</b>	<b>-</b>	<b>-</b>	<b>-</b>
<b>V. Balance Primario ( Superávit o Déficit) (V= III - IV)</b>	<b>-</b>	<b>6,482,656,873</b>	<b>7,417,447,832</b>

Concepto	Estimado	Devengado	Pagado <sup>3</sup>
<b>A. Financiamiento</b>	<b>-</b>	<b>-</b>	<b>-</b>
<b>B. Amortización de la deuda</b>	<b>-</b>	<b>-</b>	<b>-</b>
<b>C. Endeudamiento ó desendeudamiento (C = A - B)</b>	<b>-</b>	<b>-</b>	<b>-</b>

1 Los Ingresos que se presentan son los ingresos presupuestarios totales sin incluir los ingresos por financiamientos. Los Ingresos del Gobierno de la Entidad Federativa corresponden a los del Poder Ejecutivo, Legislativo Judicial y Autónomos.

2 Los egresos que se presentan son los egresos presupuestarios totales sin incluir los egresos por amortización. Los egresos del Gobierno de la Entidad Federativa corresponden a los del Poder Ejecutivo, Legislativo, Judicial y Órganos Autónomos.

3 Para Ingresos se reportan los ingresos recaudados; para egresos se reportan los egresos pagados.



# Instituto de la Educación Básica del Estado de Morelos

## Anexos

INSTITUTO DE LA EDUCACIÓN BÁSICA DEL ESTADO DE MORELOS  
ESTADOS FINANCIEROS  
ENERO - DICIEMBRE

2016

Código	Descripción del Bien Mueble	Valor en libros
I1502002320006509	MONITOR	6,000.00
I4506003020000116	SILLA PORTA BEBE	2,359.44
I4506003020000216	SILLA PORTA BEBE	2,359.44
I4506003020000316	SILLA PORTA BEBE	2,359.44
I4506003020000416	SILLA PORTA BEBE	2,359.44
I4506003020000516	SILLA PORTA BEBE	2,359.44
I4506003020000616	SILLA PORTA BEBE	2,359.44
I4506003020000716	SILLA PORTA BEBE	2,359.44
I4506003020000816	SILLA PORTA BEBE	2,359.44
I4506003020000916	SILLA PORTA BEBE	2,359.44
I4506003020001016	SILLA PORTA BEBE	2,359.44
I4506003020001116	SILLA PORTA BEBE	2,359.44
I4506003020001216	SILLA PORTA BEBE	2,359.44
I4506003020001316	SILLA PORTA BEBE	2,359.44
I4502200040011216	PIZARRON METALICO	2,900.00
I4502200040013216	PIZARRON METALICO	2,900.00
I4502200040014716	PIZARRON METALICO	2,900.00
I4502200040015216	PIZARRON METALICO	2,900.00
I4502200040023216	PIZARRON METALICO	2,900.00
I4502200040023616	PIZARRON METALICO	2,900.00
I4502200040023816	PIZARRON METALICO	2,900.00
I4502200040024016	PIZARRON METALICO	2,900.00
I4504001460011616	GABINETE UNIVERSAL	2,908.12
I4504001460012016	GABINETE UNIVERSAL	2,908.12
I4504001460012116	GABINETE UNIVERSAL	2,908.12
I4504000080009916	ANAQUEL MOVIL	3,141.28
I4504000160009016	ARCHIVERO DE METAL	3,190.00
I4504000160009116	ARCHIVERO DE METAL	3,190.00
I4504000160009216	ARCHIVERO DE METAL	3,190.00
I4504000160009316	ARCHIVERO DE METAL	3,190.00
I4504000160009416	ARCHIVERO DE METAL	3,190.00
I4504000160009516	ARCHIVERO DE METAL	3,190.00
I4504000160009616	ARCHIVERO DE METAL	3,190.00
I4504000160009716	ARCHIVERO DE METAL	3,190.00
I4504000160009816	ARCHIVERO DE METAL	3,190.00
I4504000160009916	ARCHIVERO DE METAL	3,190.00
I4504000160010016	ARCHIVERO DE METAL	3,190.00
I4504000160010416	ARCHIVERO DE METAL	3,190.00
I4504000160010816	ARCHIVERO DE METAL	3,190.00
I4504000160011116	ARCHIVERO DE METAL	3,190.00
I4504000160044614	ARCHIVERO DE METAL	3,331.67
I4504000160044714	ARCHIVERO DE METAL	3,331.67
I4504000160044814	ARCHIVERO DE METAL	3,331.67
I4504000160044914	ARCHIVERO DE METAL	3,331.67
I4504000160045014	ARCHIVERO DE METAL	3,331.67
I4504000160045114	ARCHIVERO DE METAL	3,331.67
I4504000160045214	ARCHIVERO DE METAL	3,331.67
I4504000160045314	ARCHIVERO DE METAL	3,331.67
I4504000160045414	ARCHIVERO DE METAL	3,331.67
I4504000160045514	ARCHIVERO DE METAL	3,331.67
I4504000160045614	ARCHIVERO DE METAL	3,331.67
I4504000160045714	ARCHIVERO DE METAL	3,331.67
I4504000160045814	ARCHIVERO DE METAL	3,331.67
I4504000160045914	ARCHIVERO DE METAL	3,331.67

Código	Descripción del Bien Mueble	Valor en libros
I4504000160046114	ARCHIVERO DE METAL	3,331.67
I4504000160007812	ARCHIVERO DE METAL	3,612.24
I1800000720019605	MONITOR	2,500.00
I1800000640019605	C.P.U.	3,414.91
I1800000640185006	C.P.U.	7,507.00
I1502002940002812	PROYECTOR MULTIPLE	16,486.12
I4808000720001301	CAMIONETA	139,200.00
I4214001120000412	TALADRO ELECTRICO	2,482.40
I4208000920000512	COMPRESORA	2,781.68
I1502001100003901	CONSOLA	6,400.00
I1502001100003701	CONSOLA	6,835.00
I1502001100001412	CONSOLA	22,510.96
I4214000140000212	CALADORA	2,570.56
I1800000640185206	C.P.U.	7,507.00
I4504000160009201	ARCHIVERO DE METAL	2,829.00
I4504000160015111	ARCHIVERO DE METAL	3,612.24
I1502001740018112	GRABADORA	3,270.04
I4506001680006401	MAQUINA COSER	3,335.00
I4504002100005701	MAQUINA ESCRIBIR MECANICA	4,278.00
I4506001680006603	MAQUINA COSER	5,844.00
I4506001680000112	MAQUINA COSER	10,279.92
I1502002940015111	PROYECTOR MULTIPLE	16,486.12
I0602002820000112	ESTERILIZADOR	3,014.84
I4808000720000216	CAMIONETA	139,200.00
I1502000140007801	AMPLIFICADOR DE SONIDO	7,360.00
I3300000840000201	PROBADOR DE ARMADURAS	2,619.70
I4214001240000203	TROMPO	4,899.00
I4502150060000212	MESAS DE METAL	2,737.60
I4504001240011914	ESCRITORIO DE METAL	3,804.80
I1800000640185106	C.P.U.	7,507.00
I4506001680000212	MAQUINA COSER	4,454.40
I1502003680001403	MODULAR DE SONIDO	3,774.00
I1502002940006414	PROYECTOR MULTIPLE	16,486.12
I4808000720000409	CAMIONETA	193,844.00
I4214001120000712	TALADRO ELECTRICO	2,482.40
I4214001120000512	TALADRO ELECTRICO	2,662.20
I4214001120000612	TALADRO ELECTRICO	2,662.20
I4214001120000812	TALADRO ELECTRICO	3,804.80
I4214001120000912	TALADRO ELECTRICO	3,804.80
I4214000140000312	CALADORA	4,040.28
I3900000420001612	GUIARRA ELECTRICA	5,104.00
I4504001240014512	ESCRITORIO DE METAL	3,804.80
I4504000160010212	ARCHIVERO DE METAL	4,406.84
I3900000480001612	MANDOLINA	2,449.92
I1800000640185306	C.P.U.	7,507.00
I1502000820000492	CAMARA FOTOGRAFICA	2,747.80
I1502002940006712	PROYECTOR MULTIPLE	16,486.12
I4808000520000109	CAMION PICK UP	193,844.00
I4208000920000497	COMPRESORA	3,565.00
I4208003200000112	MAQUINA DE COSER INDUSTRIAL	9,771.84
I4208003200000212	MAQUINA DE COSER INDUSTRIAL	9,771.84
I3300001300000112	PLANTA PARA SOLDAR	3,473.04
I4504001080003010	ENFRIADOR Y CALENTADOR DE AGUA	2,719.00
I4504000160005610	ARCHIVERO DE METAL	2,974.30
I1800000720138110	MONITOR	4,000.00
I1800000340013410	IMPRESORA	5,178.14
I1800000640137810	C.P.U.	10,729.79
		1,141,138.84

Código	Descripción del Bien Inmueble	Valor en libros
	<b>INMUEBLES PROPIEDAD DEL IEBEM ACREDITADOS CON ESCRITURA EXPEDIDA POR CORETT</b>	
N-5	JARDIN DE NIÑOS BATALLA DEL 5 DE MAYO, CLAVE 17DJN0381E, CALLE LAURO ORTEGA NUMERO 4 COLONIA HERMENEGILDO GALEANA MUNICIPIO DE CUAUTLA MORELOS, NORESTE 68.40 CON CALLE AGUSTIN MELGAR, SURESTE 47.10 CON CALLE LAURO ORTEGA, SUROESTE 42.00 CON CALLE ADOLFO LOPEZ MATEOS, NOROESTE 54.50 CON LOTE 02 Y 03, SUPERFICIE 2,069 METROS CUADRADOS CORETT-II-MORELOS-006-2000	206,900
N-5	PRIMARIA AQUILES SERDAN CLAVE 17DPR0337H, CALLE VICENTE GUERRERO NUM. 1 COLONIA NEXPA MUNICIPIO DE TLAQUILTENANGO MORELOS, NORESTE 99.70 CON CALLE VICENTE GUERRERO, SURESTE 61.50 CON CALLE IGNACIO MAYA, SUROESTE 69.60 CON LOTE 2 Y 3, SUROESTE 30.25 CON LOTE 04, NOROESTE 4.00 CON LOTE 04, NOROESTE 58.70 CON CALLE 20 DE NOVIEMBRE, SUPERFICIE 6,077 METROS CUADRADOS, ESCRITURA CORETT-II-MORELOS-09-99	281,697
N-5	JARDIN DE NIÑOS MA. ELENA RUIZ VON SALIS CLAVE 17DJN0510I, CALLEJON DE LAS FLORES NUM 6, POBLADO DE ANENEUILCO, MUNICIPIO DE CIUDAD AYALA MORELOS, NORESTE 33.75 CON CALLE 3 DE MAYO; SURESTE 63.90 CON CALLEJON DE LAS FLORES; SUROESTE 33.75 CON CALLEJON SIN NOMBRE; NOROESTE 64.15 CON LOTE 01, SUPERFICIE 2,16 METROS CUADRADOS, ESCRITURA CORETT-II-MORELOS-001-2000	172,880
N-5	JARDIN DE NIÑOS MACARIA THAN DE RIVA PALACIO, CLAVE 17DJN0672U, CALLE PAUL HARRIS S/N, COLONIA AMPLIACION BUGAMBILIAS, MUNICIPIO DE JIUTEPEC MORELOS, NORESTE 18.75 CON PASEO HARRIS; 36.50 CON LOTE 04; SOROESTE 19.00 CON LOTE 28, 19 Y 20; NOROESTE 17.66 Y 17.87 EN DOS TRAMOS CON LOTES 24, 25, 26, 02, SUPERFICIE 676 METROS CUARADOS, ESCRITURA CORETT-II-MORELOS-010-99	81,120
N-5	JARDIN DE NIÑOS REFUGIO SONI, CLAVE 17DJN0136U, AVENIDA REVOLUCION NUM. 52, COLINIA BENITO JUAREZ, MUNICIPIO DE CUERNAVACA MORELOS, NORESTE 27.75 CON LOTE 13, SURESTE 40.40 CON LOTE 14, SUROESTE 25.02 CON AV. REVOLUCION, NOROESTE 39.87 CON LOTE 16, SUPERFICIE 958 METROS CUADRADOS, ESCRITURA CORETT -II-MORELOS-011-99	129,330
N-5	ESCUELA PRIMARIA CUAUHEMOC, CLAVE 17DPR0407M, CALLE FRANCISCO I. MADERO, COLONIA IZTLACCIHUATL, MUNICIPIO DE CUAUTLA MORELOS, NORESTE 39.00 MTS CON LOTE 01 Y 10, SURESTE 84.50 METROS CON CALLE FRANCISCO I. MADERO, AL SURESTE 20.00 CON LOTE 3 Y 19.50 CON LOTE 09, NORESTE 3.70 Y 80.00 CON CALLE EMILIANO ZAPATA SUPERFICIE 3,217 METROS CUADRADOS ESCRITURA CORETT-II-MORELOS-012-99	321,700
N-5	ESCUELA PRIMARIA LUIS DONALDO COLOSIO MURRIETA, CALLE BENITO JUAREZ SIN NUMERO, COLONIA IGNACIO ZARAGOZA, MUNICIPIO DE CUAUTLA MORELOS, NOROESTE 25.96 Y 21.20 EN DOS TRAMOS CON CALLE BENITO JUAREZ, SUROESTE 42.98 CON LOTE 26, CERRADA BENITO JUAREZ Y LOTE 25, SURESTE .50 CON LO TE 07 SUROESTE 9.65 Y 42.20 EN DOS TRAMOS CON LOTE 7, 8, 9, 10, 17 Y 11, NOROESTE 43.80 CON LOTE 12 Y 29, ESCRITURA CORETT-IV-MOR-47-05	627,600
N-5	JARDIN DE NIÑOS REPUBLICA DE VENEZUELA CLAVE DJN01660, CALLE ARTICULO 123 SIN NUMERO, COLONIA LOMAS DE GUADALUPE, MUNICIPIO DE TEMIXCO, MORELOS, NORTE CON 52.80 MTS CON LOTE 6 Y5; SURESTE 26.80 Y 8.15 MTS EN DOS TRAMOS CON PRIVADA 16 DE SEPTIEMBRE Y LOTES 11, 2 Y 3; SUROESTE 52.20 MTS Y 5.80 MTS CON LOTE 8; NOROESTE 21.50 MTS CON CALLE ARTICULO 123; NOROESTE 3.00 MTS CON LOTE 8, SUPERFICIE 1.663 METROS CUADRADOS ESCRITURA CORETT-II-MORELOS-08-99	149,670
N-5	JARDIN DE NIÑOS PROFRA. EMMA OLGUIN HERMIDA, CLAVE 17DJN0226M, CALLE ROSAS SIN NUMERO, COLONIA LOMAS DEL CARRIL, MUNICIPIO DE TEMIXCO MORELOS, NORESTE 31.12 METROS CON LOTE 39, SURESTE 6.10, 22.10 Y 7.10 METROS EN TRES TRAMOS CON LOTE 34, 36 Y 37, SUROESTE 31.55 METROS CON LOTE 14, NOROESTE 35.80 METROS CON CALLE ROSAS, SUPERFICIE 1,009 METROS CUADRADOS, ESCRITURA CORETT II-MORELOS-07-99	90,810
N-5	ESCUELA TELESECUNDARIA JUSTO SIERRA CLAVE 17DTV0131O CALLE CHIRIMOYO SIN NUMERO POBLADO ITZAMATITLAN MUNICIPIO DE YAUTEPEC, NORESTE 38.10 CON LOTE 29 Y 26, SURESTE 22.55 CON LOTE 27, SUROESTE 39.00 CON CALLE SIN NOMBRE, NOROESTE 9.90 CON CALLE CHIRIMILLOS, SUPERFICIE 798 METROS CUADRADOS, ESCRITURA DE CORETT-II-MORELOS-003-2000	47,880
N-5	ESCUELA PRIMARIA IGNACIO MAYA CLAVE 17DR0338G, CALLE IGNACIO MAYA NUMERO 57, COLONIA FLORES MAGON, MUNICIPIO DE YAUTEPEC, MORELOS, SURESTE 39.60 CON CALLE IGNACIO MAYA; NORESTE 47.54 CON LOTE 19, 20, Y 01, SUROESTE 48.60 CON LOTE 03; 38.83 CON DOS TRAMOS CON LOTE 11 Y 13; SUPERFICIE 1,884 METROS CUADRADOS, ESCRITURA CORETT-MORELOS-002-2000	75,360
N-5	INMUEBLES PROPIEDAD DE GOBIERNO DEL ESTADO Y QUE EL IEBEM SOLO CUENTA CON EL USO PUBLICO Y CONTINUO	
N-5	17BBE0006M BIBLIOTECA ESCOLAR DE LA SECUNDARIA TECNICA NUM. 3 AMACUZAC AMACUZAC LA GLORIETA AVENIDA BENITO JUAREZ S/N	1,329,137
N-5	17DST0046D ESCUELA SECUNDARIA TECNICA NUM. 3 LA GLORIETA	
N-5	17DTV0114Y 20 DE NOVIEMBRE AMACUZAC CAJONES CAJONES CAMINO COAHUIXTLA CAJONES SIN NUM.	312,913



**Relación de Bienes Inmuebles que Componen el Patrimonio  
Estados Financieros 2016  
(Pesos)  
Instituto de la Educación Básica del Estado de Morelos**



Código	Descripción del Bien Inmueble	Valor en libros
	<b>INMUEBLES PROPIEDAD DEL IEBEM ACREDITADOS CON ESCRITURA EXPEDICA POR CORETT</b>	
N-5	17DPR0174N JOSE MA. MORELOS Y PAVON TETECALA ACTOPAN ACTOPAN CARRETERA ALPUYECA GRUTAS S/N	433,945
N-5	17DPR0673J MIGUEL HIDALGO TETECALA COLONIA FRANCISCO SARABIA FRANCISCO SARABIA LA PAROTA S/N	505,378
N-5	17DST0008A ESCUELA SECUNDARIA TECNICA NUM. 8 TETECALA TETECALA TETECALA CENTRO ESQUINA ALDAMA Y LAZARO CARDENAS S/N	3,692,053
N-5	17DES0054U QUETZALCOATL TLALNEPANTLA TLALNEPANTLA TLALNEPANTLA CENTRO PROLONGACION INES CHAVEZ SIN NUMERO	2,364,366
N-5	17DJN0116G LIBERTAD Y DEMOCRACIA TLALNEPANTLA EL VIGIA (SAN NICOLAS DEL MONTE) EL VIGIA DEL TRABAJO NUM. 1	150,980
N-5	17DJN0287Z MARCELO TORREBLANCA TLALNEPANTLA FELIPE NERI (CUATEPEC) FELIPE NERI JOSE MARIA MORELOS NUM. 4	351,392
N-5	17DJN0460R SITIO DE CUAUTLA TLALNEPANTLA TLALNEPANTLA TLALNEPANTLA CENTRO NACIONAL Y PRIMAVERA S/N	283,717
N-5	17DPR0243T SANGRE DE HEROES TLALNEPANTLA TLALNEPANTLA TLALNEPANTLA CENTRO PLAZA DE LA CONSTITUCION NUM. 13	1,872,258
N-5	17DPR0377I NICOLAS BRAVO TLALNEPANTLA EL VIGIA (SAN NICOLAS DEL MONTE) EL VIGIA AVENIDA VICENTE GUERRERO NUM. 1	850,017
N-5	17DPR0430N HEROES DEL SUR TLALNEPANTLA FELIPE NERI (CUATEPEC) FELIPE NERI 16 DE SEPTIEMBRE S/N	1,067,766
N-5	17DTV0086S JOSE MA MORELOS Y PAVON TLALNEPANTLA FELIPE NERI (CUATEPEC) FELIPE NERI 5 DE MAYO S/N	1,009,668
N-5	17DES0035F TOTOLLI TOTOLAPAN TEPETLIXPITA TEPETLIXPITA CARRETERA FEDERAL TOTOLAPAN ATLATLAHUCAN SIN NUMERO	2,811,546
N-5	17DJN0268L JESUS REYES HEROES TOTOLAPAN EL LLANITO EL LLANITO EL LLANITO NUM. 6	253,904
N-5	17DJN0595F JUDITH LOPEZ DE NAVA TOTOLAPAN TOTOLAPAN CENTRO IGNACIO ALLENDE NUM. 50	618,185
N-5	17DJN0691I VIOLETA TOTOLAPAN EL FUERTE (SAN MIGUEL) EL FUERTE 5 DE MAYO SIN NUMERO	95,051
N-5	17DPR0175M RODOLFO LOPEZ DE NAVA TOTOLAPAN TOTOLAPAN TOTOLAPAN CENTRO EL LLANITO S/N	1,973,589
N-5	17DPR0263G IGNACIO ZARAGOZA TOTOLAPAN NEPOPUALCO NEPOPUALCO AVENIDA INDEPENDENCIA S/N	900,284
N-5	17DPR0347O MIGUEL HIDALGO TOTOLAPAN LA CAÑADA (SAN SEBASTIAN) LA CAÑADA JOSE MARIA MORELOS NUM. 27	521,148
N-5	17DPR0382U EMILIANO ZAPATA TOTOLAPAN EL FUERTE (SAN MIGUEL) EL FUERTE AVENIDA INDEPENDENCIA S/N	441,348
N-5	17DPR0429Y CAMPO Y PROGRESO TOTOLAPAN TEPETLIXPITA TEPETLIXPITA JOSE MA MORELOS NUM. 5	281,237
N-5	17DPR0432L JUAN N. ALVAREZ TOTOLAPAN AHUATLAN (ASUNCION AHUATLAN) AHUATLAN DE LA CRUZ NUM. 1	424,644
N-5	17DPR0443R NETZAHUALCOYOTL TOTOLAPAN TOTOLAPAN TOTOLAPAN CENTRO PLAZA DE LA CONSTITUCION NUM. 4	1,049,490
N-5	17DPR0684P LIC. BENITO JUAREZ TOTOLAPAN VILLA NICOLAS ZAPATA VILLA NICOLAS ZAPATA ZARAGOZA S/N	461,525
N-5	17DTV0034M GENERAL EMILIANO ZAPATA TOTOLAPAN TOTOLAPAN TOTOLAPAN CENTRO PLAZA DE LA CONSTITUCION NUM. 1	516,722
N-5	17DTV0056Y JUSTO SIERRA TOTOLAPAN NEPOPUALCO NEPOPUALCO AVENIDA BENITO JUAREZ SIN NUMERO	1,497,957
N-5	17DJN0593H EMELIA LOPEZ ACOSTA ZACATEPEC CHIVERIAS (SAN ANTONIO CHIVERIAS) CHIVERIAS AV. GONZALO PASTRANA SIN NUMERO	246,847
N-5	17DJN0626I CELIA MUÑOZ ESCOBAR ZACATEPEC ZACATEPEC DE HIDALGO ZACATEPEC CENTRO INGENIO SANALONA NUM. 9	439,370
N-5	17DPR0356W RAMON BETETA ZACATEPEC ZACATEPEC DE HIDALGO ZACATEPEC CENTRO INGENIO SANALONA NUM. 2	4,597,728
N-5	17DPR0990X PROFR. PABLO MEDELLIN MORALES ZACATEPEC CHIVERIAS (SAN ANTONIO CHIVERIAS) SAN ANTONIO CHIVERIAS EMILIANO ZAPATA SIN	916,339
N-5	17DTV0022H LAZARO CARDENAS ZACATEPEC ZACATEPEC DE HIDALGO ZACATEPEC CENTRO NINOS HEROES NUM. 51	621,974
N-5	17DTV0107O 16 DE SEPTIEMBRE ZACATEPEC ZACATEPEC DE HIDALGO TETELPA 16 DE SEPTIEMBRE S/N	633,384
N-5	17DTV0134L NACIONES UNIDAS ZACATEPEC CHIVERIAS (SAN ANTONIO CHIVERIAS) SAN ANTONIO CHIVERIAS IGNACIO MANUEL ALTAMIRANO NUM. 40	1,282,207
N-5	INSTITUTO DE LA EDUCACION BASICA EN EL ESTADO DE MORELOS OFICINAS CENTRALES	14,623,460
	<b>TOTAL</b>	<b>514,827,974</b>

Relación de cuentas bancarias productivas específicas			
Clave	Fondo, Programa o Convenio	Datos de la Cuenta Bancaria	
		Institución Bancaria	Número de Cuenta
411924836	IEBEM AGUINALDO JUBILADOS 2016	BANORTE	411924836
413694610	IEBEM GASTO DE OPERACIÓN ESTATAL 2016	BANORTE	413694610
413694629	IEBEM GASTO DE OPERACIÓN FEDERAL 2016	BANORTE	413694629
426612557	IEBEM PEFEN ESC NORMALES PUBLICAS 2016	BANORTE	426612557
426857004	IEBEM PROGRAMA ESCUELA TIEMPO COMPLETO 2016	BANORTE	426857004
427257768	IEBEM PROGRAMA NAL DE BECAS 2016	BANORTE	427257768
427264047	IEBEM PROGRAM INCLUSION Y EQUIDAD EDU 2016	BANORTE	427264047
427268492	IEBEM PROG NACIONAL INGLES 2016	BANORTE	427268492
427273704	IEBEM PROG NAL CONVIVENCIA ESCOLAR 2016	BANORTE	427273704
427279836	IEBEM P FORT CALIDAD EDUC BAS 2016	BANORTE	427279836
408671309	IEBEM PROGR DE REFORMA EDUCATIVA PRE	BANORTE	408671309
411924827	IEBEM SERVICIOS PERSONALES EST 2016	BANORTE	411924827
4272257768	IEBEM PROGRAMAS NACIONALES BECAS 2016	BANORTE	4272257768
427268492	IEBEM PROGRAMAS NACIONALES DE INGLES 2016	BANORTE	427268492
427273704	IEBEM PROGRAMAS NACIONALES CONVIVENCIA ESCOLAR 2016	BANORTE	427273704
443510593	IEBEM ERRADICACION DE CUOTAS 2016	BANORTE	443510593