



# Instituto de la Educación Básica del Estado de Morelos

Dirección: General  
U. Admva: Administración  
Oficio No.: DG/203/2017

"Año del Centenario de la Promulgación de la Constitución Política de los Estados Unidos Mexicanos"

Cuernavaca, Morelos, a 5 de Abril 2017

Asunto: Cuenta Pública 1er Trim. 2017

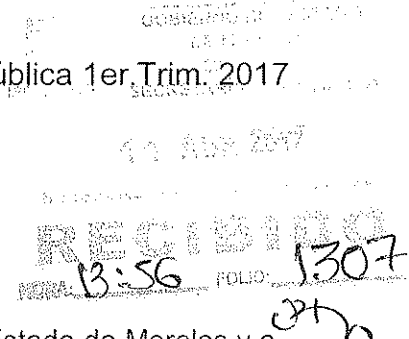

C.P. FERNANDO PAZ GONZÁLEZ  
DIRECTOR GENERAL DE CONTABILIDAD  
DEL GOBIERNO DEL ESTADO DE MORELOS  
PRESENTE

En cumplimiento al artículo 28 de la Ley de Fiscalización Superior del Estado de Morelos y a la aprobación del acuerdo por el Consejo Nacional de Armonización Contable por el que se reforma el Capítulo VII del Manual de Contabilidad Gubernamental, con la finalidad que los Estados Financieros proporcionen información sobre la situación financiera, los resultados de gestión, los flujos de efectivo y sobre el ejercicio de la Ley de Ingresos y del Presupuesto de Egresos, así como de la postura fiscal de los entes públicos, atendiendo la normatividad, se envía la Cuenta Pública en CD e Impreso, del Instituto de la Educación Básica del Estado de Morelos, correspondiente al 1er. Trimestre 2017.

- Estado de Actividades
- Estado de Situación Financiera
- Estado de Cambios en la Situación Financiera
- Estado Analítico del Activo
- Estado Analítico de Deudas y Otros Pasivos
- Estado de Flujos de Efectivo
- Estado de Variación en la Hacienda Pública
- Información Presupuestaria
- Información Programática

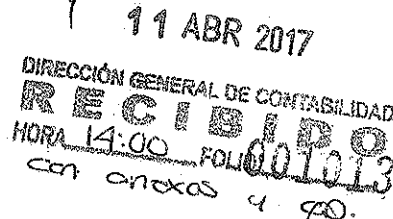

Notas a los Estados Financieros  
Anexos 1-350

Sin otro particular, aprovecho la ocasión para enviar a usted un cordial saludo,

ATENTAMENTE

PROFR. CELERINO FERNANDO PACHECO GODÍNEZ  
DIRECTOR GENERAL DEL IEDEM

- C.C.P. C.P. Jorge Michel Luna.- Secretario de Hacienda.- Para su Conocimiento
- DIP. Beatriz Vicera Alatraste.- Pdta. De la Mesa Directiva del H. Congreso del Edo. Mor.- Mismo Fin
- Lic. José Vicente Loredó Méndez.- Auditor General de la Entidad Superior de la Auditoría y Fiscalización del H. Congreso del Edo. de Morelos.- Mismo Fin
- Lic. Jorge Sánchez Rodríguez.- Subsecretario de Presupuesto.- Mismo Fin
- C.P. Luis Antonio Gutiérrez Aguilar.- Director General de Administración de la SER.- Mismo Fin
- Lic. Yarely Fontes Pérez.- Directora de Administración del IEDEM.- Mismo Fin

YFP/EF/evr/





**MORELOS**  
PODER EJECUTIVO

Instituto de la  
**Educación Básica del  
Estado de Morelos**

**CUENTA PÚBLICA 2017**

**1er TRIMESTRE**

**INSTITUTO DE LA EDUCACIÓN  
BÁSICA DEL ESTADO DE MORELOS  
ENERO-MARZO 2017**

CUENTA PÚBLICA 1er TRIMESTRE 2017  
INSTITUTO DE LA EDUCACIÓN BÁSICA DEL ESTADO DE MORELOS  
ENERO - MARZO

**2017**

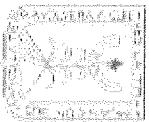

**MORELOS**  
PODER EJECUTIVO

# Instituto de la Educación Básica del Estado de Morelos

## Información Contable

CUENTA PÚBLICA 1er TRIMESTRE 2017  
INSTITUTO DE LA EDUCACIÓN BÁSICA DEL ESTADO DE MORELOS  
ENERO - MARZO

| 2017

Concepto	2017	2016	Concepto	2017	2016
<b>INGRESOS Y OTROS BENEFICIOS</b>			<b>GASTOS Y OTRAS PÉRDIDAS</b>		
<i>Ingresos de la Gestión</i>	1,930,708	5,921,369	<i>Gastos de Funcionamiento</i>	1,942,745,425	8,043,522,086
Impuestos	-	-	Servicios Personales	1,921,213,807	7,747,795,597
Cuotas y Aportaciones de Seguridad Social	-	-	Materiales y Suministros	2,270,983	83,313,313
Contribuciones de Mejoras	-	-	Servicios Generales	19,260,635	212,413,176
Derechos	1,930,708	5,921,369	<i>Transferencia, Asignaciones, Subsidios y Otras Ayudas</i>	11,795,721	151,471,561
Productos de Tipo Corriente	-	-	Transferencias Internas y Asignaciones al Sector Público	-	-
Aprovechamientos de Tipo Corriente	-	-	Transferencias al Resto del Sector Público	-	-
Ingresos por Venta de Bienes y Servicios	-	-	Subsidios y Subvenciones	283,808	7,463,384
Ingresos no Comprendidos en las Fracciones de la Ley de	-	-	Ayudas Sociales	11,425,121	136,832,578
Ingresos Causados en Ejercicios Fiscales Anteriores Pendientes	-	-	Pensiones y Jubilaciones	86,792	525,599
de Liquidación o Pago	-	-	Transf. a Fideicomisos, Mandatos y Contratos Análogos	-	6,650,000
			Transferencias a la Seguridad Social	-	-
<i>Participaciones, Aportaciones, Transferencias, Asignaciones, Subsidios y Otras Ayudas</i>	2,057,823,605	7,920,529,100	Donativos	-	-
Participaciones y Aportaciones	2,057,823,605	7,920,529,100	Transferencias al Exterior	-	-
Transferencia, Asignaciones, Subsidios y Otras ayudas	-	-	<i>Participaciones y Aportaciones</i>	-	-
			Participaciones	-	-
<i>Otros Ingresos y Beneficios</i>	662,242	2,289,451	Aportaciones	-	-
Ingresos Financieros	662,242	2,289,449	Convenios	-	-
Incremento por Variación de Inventarios	-	-	<i>Intereses, Comisiones y Otros Gastos de la Deuda Púb.</i>	-	-
Disminución del Exceso de Estimaciones por Pérdida o	-	-	Intereses de la Deuda Pública	-	-
Deterioro u Obsolescencia	-	-	Comisiones de la Deuda Pública	-	-
Disminución del Exceso de Provisiones	-	-	Gastos de la Deuda Pública	-	-
Otros Ingresos y Beneficios Varios	-	2	Costo por Coberturas	-	-
			Apoyos Financieros	-	-
<b>Total de Ingresos y Otros Beneficios</b>	<b>2,060,416,555</b>	<b>7,928,739,920</b>	<i>Otros Gastos y Pérdidas Extraordinarias</i>	8,399,646	2,488,403
			Estimaciones, Depreciaciones, Deterioros, Obsolescencia y	8,399,646	2,488,403
			Amortizaciones	-	-
			Provisiones	-	-
			Disminución de Inventarios	-	-
			Aumento por Insuficiencia de Estimaciones por Pérdida o	-	-
			Deterioro y Obsolescencia	-	-
			Aumento por Insuficiencia de Provisiones	-	-
			Otros Gastos	-	-
			<i>Inversión Pública</i>	-	-
			Inversión Pública no Capitalizable	-	-
			<b>Total de Gastos y Otras Pérdidas</b>	<b>1,962,940,792</b>	<b>8,197,482,050</b>
			<b>Resultados del Ejercicio (Ahorro/Desahorro)</b>	<b>97,475,763</b>	<b>(268,742,130)</b>

Bajo protesta de decir verdad declaramos que los Estados Financieros y sus Notas son razonablemente correctos y responsabilidad del emisor.

ELABORÓ  
PROF. CELERINO FERNANDO PACHECO GODINEZ  
DIRECTOR GENERAL DEL IEBEM

AUTORIZO  
LIC. YANELY FONTES PEREZ  
DIRECTORA DE ADMINISTRACION DEL IEBEM





CONCEPTO	31 de marzo 2017	31 de diciembre 2016	CONCEPTO	31 de marzo 2017	31 de diciembre 2016
<b>ACTIVO</b>			<b>PASIVO</b>		
<i>Activo Circulante</i>			<i>Pasivo Circulante</i>		
Efectivo y Equivalentes	1,299,526,525	1,891,908,690	Cuentas por Pagar a Corto Plazo	1,879,257,566	2,541,876,985
Efectivo	93,122	28,400	Servicios Personales por Pagar a Corto Plazo	1,070,403,735	1,441,893,672
Bancos/Tesorería	222,994,293	235,526,671	Proveedores por Pagar a Corto Plazo	9,369,231	9,000,359
Bancos/Dependencias y Otros	-	-	Contratistas por Obras Públicas por Pagar a Corto Plazo	-	-
Inversiones Temporales (Hasta 3 meses)	28,982,626	29,458,491	Participaciones y Aportaciones por Pagar a Corto Plazo	-	-
Fondos con Afectación Específica	-	-	Transferencias Otorgadas por Pagar a Corto Plazo	-	-
Depósitos de Fondos de Terceros en Garantía y/o Admón.	-	-	Int., Comisiones y Otros Gastos de la Deuda Púb. por Pagar a Corto Plazo	-	-
Otros Efectivos y Equivalentes	1,047,456,484	1,626,895,128	Retenciones y Contribuciones por Pagar a Corto Plazo	366,344,919	648,285,885
Derechos a Recibir Efectivo o Equivalentes	887,062,859	869,045,262	Devoluciones de la Ley de Ingresos por Pagar a Corto Plazo	-	-
Inversiones Financieras de Corto Plazo	-	-	Otras Cuentas por Pagar a Corto Plazo	433,139,681	442,697,069
Cuentas por Cobrar a Corto Plazo	829,100,012	822,465,858	Documentos por Pagar a Corto Plazo	-	-
Deudores Diversos por Cobrar a Corto Plazo	57,962,847	46,579,404	Documentos Comerciales por Pagar a Corto Plazo	-	-
Ingresos por Recuperar a Corto Plazo	-	-	Documentos con Contratistas por Obras Púb. por Pagar a Corto Plazo	-	-
Deudores por Anticipos de la Tesorería a Corto Plazo	-	-	Otros Documentos por Pagar a Corto Plazo	-	-
Préstamos Otorgados a Corto Plazo	-	-	Porción a Corto Plazo de la Deuda Pública a Largo Plazo	-	-
Otros Derechos a Recibir Efectivo o Equiv. a Corto Plazo	-	-	Porción a Corto Plazo de la Deuda Pública Interna	-	-
Derechos a Recibir Bienes o Servicios	-	-	Porción a Corto Plazo de la Deuda Pública Externa	-	-
Ant. a Proveedores por Adq. de Bienes y Prest. de Serv. a Corto Plazo	-	-	Porción a Corto Plazo de Arrendamiento Financiero	-	-
Ant. a Proveedores por Adq. de Bienes Inm. y Muebles a Corto Plazo	-	-	Títulos y Valores a Corto Plazo	-	-
Ant. a Proveedores por Adq. de Bienes Intangibles a Corto Plazo	-	-	Títulos y Valores de la Deuda Pública Interna a Corto Plazo	-	-
Anticipio a Contratistas por Obras Públicas a Corto Plazo	-	-	Títulos y Valores de la Deuda Pública Externa a Corto Plazo	-	-
Otros Derechos a Recibir Bienes o Servicios a Corto Plazo	-	-	Pasivos Diferidos a Corto Plazo	-	-
Inventarios	-	-	Ingresos Cobrados por Adelantado a Corto Plazo	-	-
Inventario de Mercancías para Venta	-	-	Intereses Cobrados por Adelantado a Corto Plazo	-	-
Inventario de Mercancías Terminadas	-	-	Otros Pasivos Diferidos a Corto Plazo	-	-
Inventario de Mercancías en Proceso de Elaboración	-	-	Fondos y Bienes de Terceros en Garantía y/o Admón. a C. P.	-	-
Inventario de Materias Primas, Mat. y Suministros para Producción	-	-	Fondos en Garantía a Corto Plazo	-	-
Bienes en Tránsito	-	-	Fondos en Administración a Corto Plazo	-	-
Almacenes	4,946,486	7,609,413	Fondos Contingentes a Corto Plazo	-	-
Almacén de Materiales y Suministros de Consumo	4,946,486	7,609,413	Fondos de Fideicomisos, Mandatos y Contratos Análogos a Corto Plazo	-	-
Estimación por Pérdida o Deterioro de Activos Circulantes	-	-	Otros Fondos de Terceros en Garantía y/o Administración a Corto Plazo	-	-
Est. para Ctas. Incobrables por Derechos a Recibir Efectivo o Equiv.	-	-	Valores y Bienes en Garantía a Corto Plazo	-	-
Estimación por Deterioro de Inventarios	-	-	Provisiones a Corto Plazo	-	-
Otros Activos Circulantes	-	-	Provisión para Demandas y Juicios a Corto Plazo	-	-
Valores en Garantía	-	-	Provisión para Contingencias a Corto Plazo	-	-
Bienes en Garantía (excluye depósitos de fondos)	-	-	Otras Provisiones a Corto Plazo	-	-
Bienes Deriv. de Embargos, Decom., Aseguramientos y Dación en Pago	-	-	Otros Pasivos a Corto Plazo	27,443,936	27,443,936
Adquisición con Fondos de Terceros	-	-	Ingresos por Clasificar	27,443,936	27,443,936
			Recaudación por Participar	-	-
			Otros Pasivos Circulantes	-	-
<b>Total de Activos Circulantes</b>	<b>2,191,535,870</b>	<b>2,768,563,365</b>	<b>Total de Pasivos Circulantes</b>	<b>1,906,701,502</b>	<b>2,569,320,921</b>

CONCEPTO	31 de marzo 2017	31 de diciembre 2016	CONCEPTO	31 de marzo 2017	31 de diciembre 2016
<b>Activo No Circulante</b>			<b>Pasivo No Circulante</b>		
Inversiones Financieras a Largo Plazo	-	-	Cuentas por Pagar a Largo Plazo	-	-
Derechos a Recibir Efectivo o Equivalentes a Largo Plazo	-	-	Documentos por Pagar a Largo Plazo	-	-
Bienes Inmuebles, Infraestructura y Const. en Proceso	514,827,974	514,827,974	Deuda Pública a Largo Plazo	-	-
Bienes Muebles	458,664,481	457,482,585	Pasivos Diferidos a Largo Plazo	-	-
Activos Intangibles	-	-	Fdos. y Bienes de Terceros en Garantía y/o en Admón. a L.P.	-	-
Depreciación, Deterioro y Amortización Acumulada de Bienes	(192,804,442)	(184,404,795)	Provisiones a Largo Plazo	-	-
Activos Diferidos	107,053	107,053	<b>Total de Pasivos No Circulantes</b>	-	-
Estimación por Pérdida o Deterioro de Activos no Circulantes	-	-			
Otros Activos no Circulantes	-	-	<b>Total del Pasivo</b>	<b>1,906,701,502</b>	<b>2,569,320,921</b>
<b>Total de Activos No Circulantes</b>	<b>780,795,066</b>	<b>788,012,817</b>	<b>HACIENDA PÚBLICA / PATRIMONIO</b>		
			<b>Hacienda Pública / Patrimonio Contribuido</b>	<b>961,060,471</b>	<b>961,302,857</b>
<b>Total del Activo</b>	<b>2,972,330,936</b>	<b>3,556,576,182</b>	Aportaciones	961,060,471	961,302,857
			Donaciones de Capital	-	-
			Actualización de la Hacienda Pública / Patrimonio	-	-
			<b>Hacienda Pública / Patrimonio Generado</b>	<b>104,568,963</b>	<b>25,952,404</b>
			Resultados del Ejercicio (Ahorro / Desahorro)	97,475,763	(268,742,130)
			Resultados de Ejercicios Anteriores	7,093,200	294,694,534
			Revalúos	-	-
			Reservas	-	-
			Rectificaciones de Resultados de Ejercicios Anteriores	-	-
			<b>Exceso o Insuficiencia en la Actualización de la Hacienda Pública / Patrimonio</b>	-	-
			Resultado por Posición Monetaria	-	-
			Resultado por Tenencia de Activos no Monetarios	-	-
			<b>Total Hacienda Pública / Patrimonio</b>	<b>1,065,629,434</b>	<b>987,255,261</b>
			<b>Total del Pasivo y Hacienda Pública / Patrimonio</b>	<b>2,972,330,936</b>	<b>3,556,576,182</b>

Bajo protesta de decir verdad declaramos que los Estados Financieros y sus Notas son razonablemente correctos y responsabilidad del emisor.

ELABORÓ

PROF. CELERINO FERNANDO PACHECO GODINEZ

AUTORIZÓ

LIC. YANELY FONTES PEREZ  
DIRECTORA DE ADMINISTRACIÓN DEL IEBEM

Concepto	Origen	Aplicación	Concepto	Origen	Aplicación
<b>ACTIVO</b>	<b>603,444,739</b>	<b>19,199,493</b>	<b>PASIVO</b>	-	<b>662,619,419</b>
<i>Activo Circulante</i>	<i>595,045,092</i>	<i>18,017,597</i>	<i>Pasivo Circulante</i>	-	<i>662,619,419</i>
Efectivo y Equivalentes	592,382,165	-	Cuentas por Pagar a Corto Plazo	-	662,619,419
Derechos a Recibir Efectivo o Equivalentes	-	18,017,597	Documentos por Pagar a Corto Plazo	-	-
Derechos a Recibir Bienes o Servicios	-	-	Porción a Corto Plazo de la Deuda Pública a Largo Plazo	-	-
Inventarios	-	-	Títulos y Valores a Corto Plazo	-	-
Almacenes	2,662,927	-	Pasivos Diferidos a Corto Plazo	-	-
Estimación por Pérdida o Deterioro de Activos Circulantes	-	-	Fdos. y Bienes de Terceros en Garantía y/o Admón. a C. P.	-	-
Otros Activos Circulantes	-	-	Provisiones a Corto Plazo	-	-
			Otros Pasivos a Corto Plazo	-	-
<i>Activo No Circulante</i>	<i>8,399,647</i>	<i>1,181,896</i>	<i>Pasivo No Circulante</i>	-	-
Inversiones Financieras a Largo Plazo	-	-	Cuentas por Pagar a Largo Plazo	-	-
Derechos a Recibir Efectivo o Equivalentes a Largo Plazo	-	-	Documentos por Pagar a Largo Plazo	-	-
Bienes Inmuebles, Infraestructura y Constr. en Proceso	-	-	Deuda Pública a Largo Plazo	-	-
Bienes Muebles	-	1,181,896	Pasivos Diferidos a Largo Plazo	-	-
Activos Intangibles	-	-	Fdos. y Bienes de Terceros en Garantía y/o Admón. a L. P.	-	-
Depreciación, Deterioro y Amort. Acumulada de Bienes	8,399,647	-	Provisiones a Largo Plazo	-	-
Activos Diferidos	-	-			
Est. por Pérdida o Deterioro de Activos no Circulantes	-	-	<b>HACIENDA PÚBLICA / PATRIMONIO</b>	<b>366,217,893</b>	<b>287,843,720</b>
Otros Activos no Circulantes	-	-	<i>Hacienda Pública / Patrimonio Contribuido</i>	-	<i>242,386</i>
			Aportaciones	-	242,386
			Donaciones de Capital	-	-
			Actualización de la Hacienda Pública / Patrimonio	-	-
			<i>Hacienda Pública / Patrimonio Generado</i>	<i>366,217,893</i>	<i>287,601,334</i>
			Resultados del Ejercicio (Ahorro / Desahorro)	366,217,893	-
			Resultados de Ejercicios Anteriores	-	287,601,334
			Revalúos	-	-
			Reservas	-	-
			Rectificaciones de Resultados de Ejercicios Anteriores	-	-
			<i>Exceso o Insuficiencia en la Actualización de la Hacienda Pública / Patrimonio</i>	-	-
			Resultado por Posición Monetaria	-	-
			Resultado por Tenencia de Activos no Monetarios	-	-

Bajo protesta de decir verdad declaramos que los Estados Financieros y sus Notas son razonablemente correctos y responsabilidad del emisor.

ELABORÓ

PROF. CELERINO FERNANDO PACHECO GODINEZ  
DIRECTOR GENERAL DEL IEBEM

AUTORIZÓ

LIC. YANELY FONTES PEREZ  
DIRECTORA DE ADMINISTRACION DEL IEBEM

INSTITUTO DE LA EDUCACIÓN BÁSICA DEL ESTADO DE MORELOS  
Estado Analfítico del Activo  
Del 1 de enero al 31 de marzo de 2017  
(PESOS)

Concepto	Saldo Inicial 1	Cargos del Período 2	Abonos del Período 3	Saldo Final 4 = (1 + 2 - 3)	Variación del Período (4 - 1)
<b>ACTIVO</b>	<b>3,556,576,182</b>	<b>8,606,541,153</b>	<b>9,190,786,399</b>	<b>2,972,330,936</b>	<b>(584,245,246)</b>
<i>Activo Circulante</i>	<i>2,768,563,365</i>	<i>8,604,537,478</i>	<i>9,181,564,973</i>	<i>2,191,535,870</i>	<i>(577,027,495)</i>
Efectivo y Equivalentes	1,891,908,690	6,527,601,357	7,119,983,522	1,299,526,525	(592,382,165)
Derechos a Recibir Efectivo o Equivalentes	869,045,262	2,076,936,121	2,058,918,524	887,062,859	18,017,597
Derechos a Recibir Bienes o Servicios	-	-	-	-	-
Inventarios	-	-	-	-	-
Almacenes	7,609,413	-	2,662,927	4,946,486	(2,662,927)
Estimación por Pérdida o Deterioro de Activos Circulantes	-	-	-	-	-
Otros Activos Circulantes	-	-	-	-	-
<i>Activo No Circulante</i>	<i>788,012,817</i>	<i>2,003,675</i>	<i>9,221,426</i>	<i>780,795,066</i>	<i>(7,217,751)</i>
Inversiones Financieras a Largo Plazo	-	-	-	-	-
Derechos a Recibir Efectivo o Equivalentes a Largo Plazo	-	-	-	-	-
Bienes Inmuebles, Infraestructura y Constr. en Proceso	514,827,974	-	-	514,827,974	-
Bienes Muebles	457,482,585	2,003,675	821,779	458,664,481	1,181,896
Activos Intangibles	-	-	-	-	-
Depreciación, Deterioro y Amort. Acumulada de Bienes	(184,404,795)	-	8,399,647	(192,804,442)	(8,399,647)
Activos Diferidos	107,053	-	-	107,053	-
Est. por Pérdida o Deterioro de Activos no Circulantes	-	-	-	-	-
Otros Activos no Circulantes	-	-	-	-	-

Bajo protesta de decir verdad declaramos que los Estados Financieros y sus Notas son razonablemente correctos y responsabilidad del emisor.

ELABORÓ

PROF. CELERINO FERNANDO PACHECO GODINEZ  
DIRECTOR GENERAL DEL IEBEM

AUTORIZO

LIC. YANELY FONTES PEREZ  
DIRECTORA DE ADMINISTRACION DEL IEBEM

Denominación de la Deuda Pública y Otros Pasivos	Saldo al 31 de Diciembre de 2016	Disposiciones del Periodo	Amortizaciones del Periodo	Revaluaciones, Reclasificaciones y Otros Ajustes	Saldo Final del Periodo	Pago de Intereses del Periodo	Pago de Comisiones y demás costos asociados durante el Periodo
<b>Deuda Pública</b>	-	-	-	-	-	-	-
<i>Corto Plazo</i>	-	-	-	-	-	-	-
Instituciones de Crédito	-	-	-	-	-	-	-
Títulos y Valores	-	-	-	-	-	-	-
Arrendamientos Financieros	-	-	-	-	-	-	-
<i>Largo Plazo</i>	-	-	-	-	-	-	-
Instituciones de Crédito	-	-	-	-	-	-	-
Títulos y Valores	-	-	-	-	-	-	-
Arrendamientos Financieros	-	-	-	-	-	-	-
Otros Pasivos	2,569,320,921	-	-	-	1,906,701,502	-	-
<b>Total de la Deuda Pública y Otros Pasivos</b>	<b>2,569,320,921</b>	-	-	-	<b>1,906,701,502</b>	-	-
<i>Deuda Contingente<sup>1</sup> (Informativo)</i>	-	-	-	-	-	-	-
Deuda Contingente 1	-	-	-	-	-	-	-
Deuda Contingente 2	-	-	-	-	-	-	-
Deuda Contingente xx	-	-	-	-	-	-	-
<i>Valor de Instrumentos Bono Cupón</i>	-	-	-	-	-	-	-
<i>Cero 2</i>	-	-	-	-	-	-	-
Instrumento Bono Cupón Cero 1	-	-	-	-	-	-	-
Instrumento Bono Cupón Cero 2	-	-	-	-	-	-	-
Instrumento Bono Cupón Cero 3	-	-	-	-	-	-	-

1 Se refiere a cualquier financiamiento sin fuente o garantía de pago definida, que sea asumida de manera solidaria o subsidiaria por las Entidades Federativas con sus Municipios, organismos descentralizados y empresas de participación estatal mayoritaria y Fideicomisos, locales o municipales, y por los Municipios con sus respectivos organismos descentralizados y empresas de participación municipal mayoritaria.

2 Se refiere al valor del Bono Cupón Cero que respalda el pago de los créditos asociados al mismo (Activo).

Obligaciones a Corto Plazo	Monto Contratado	Plazo Pactado	Tasa de Interés	Comisiones y Costos Relacionados	Tasa Efectiva
<b>Obligaciones a Corto Plazo (Informativo)</b>	-	-	-	-	-
<i>Credito 1</i>	-	-	-	-	-
<i>Credito 2</i>	-	-	-	-	-
<i>Credito xx</i>	-	-	-	-	-

Bajo protesta de decir verdad declaramos que los Estados Financieros y sus Notas son razonablemente correctos y responsabilidad del emisor.

ELABORÓ  
PROF. GERARDO FERNANDO BACHÉGO GONZÁLEZ  
DIRECTOR GENERAL DEL IEBEM

AUTORIZÓ  
LIC. YANET FORTES PEREZ  
DIRECTORA DE ADMINISTRACIÓN DEL IEBEM

Denominación de las Obligaciones Diferentes de Financiamiento	Fecha del Contrato	Fecha de inicio de operación del proyecto	Fecha de vencimiento	Monto de la inversión pactado	Plazo pactado	Monto promedio mensual del pago de la contraprestación	Monto promedio mensual del pago de la contraprestación correspondiente al pago de inversión	Monto pagado de la inversión al 31 de diciembre de 2016	Monto pagado de la inversión actualizado al 31 de diciembre de 2016	Saldo pendiente por pagar de la inversión al 31 de diciembre de 2016
<b>Asociaciones Público Privadas</b>				-		-	-	-	-	-
APP 1				-		-	-	-	-	-
APP 2				-		-	-	-	-	-
APP 3				-		-	-	-	-	-
APP xx				-		-	-	-	-	-
<b>Otros Instrumentos</b>				-		-	-	-	-	-
Otro Instrumentos 1				-		-	-	-	-	-
Otro Instrumentos 2				-		-	-	-	-	-
Otro Instrumentos 3				-		-	-	-	-	-
Otro Instrumentos xx				-		-	-	-	-	-
<b>Total de Obligaciones Diferentes de Financiamiento</b>				-		-	-	-	-	-

**NO APLICA**

Bajo protesta de decir verdad declaramos que los Estados Financieros y sus Notas son razonablemente correctos y responsabilidad del emisor.

ELABORÓ  
  
 PROF. CELERINO FERNANDO PACHECO GODÍNEZ

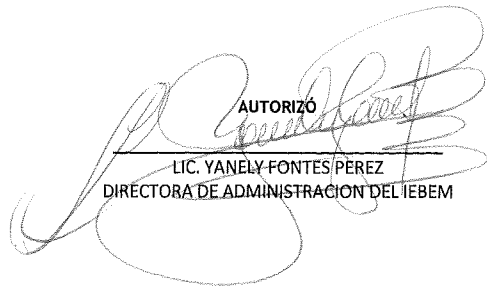
AUTORIZÓ  
  
 LIC. YANELLY FONTES PÉREZ  
 DIRECTORA DE ADMINISTRACIÓN DEL IEBEM

Concepto	Hacienda Pública/Patrimonio Contribuido	Hacienda Pública/Patrimonio Generado de Ejercicios Anteriores	Hacienda Pública/Patrimonio Generado del Ejercicio	Ajustes por Cambios de Valor	TOTAL
<b>Rectificaciones de Resultados de Ejercicios Anteriores</b>	-	-	-	-	-
<b>Patrimonio Neto Inicial Ajustado del Ejercicio</b>	<b>961,302,857</b>	-	-	-	<b>961,302,857</b>
<i>Aportaciones</i>	961,302,857	-	-	-	961,302,857
<i>Donaciones de Capital</i>	-	-	-	-	-
<i>Actualización de la Hacienda Pública / Patrimonio</i>	-	-	-	-	-
<b>Variaciones de la Hacienda Pública / Patrimonio Neto del Ejercicio</b>	-	<b>294,694,534</b>	<b>(268,742,130)</b>	-	<b>25,952,404</b>
<i>Resultados del Ejercicio (Ahorro / Desahorro)</i>	-	-	(268,742,130)	-	(268,742,130)
<i>Resultados de Ejercicios Anteriores</i>	-	294,694,534	-	-	294,694,534
<i>Revalúos</i>	-	-	-	-	-
<i>Reservas</i>	-	-	-	-	-
<b>Hacienda Pública / Patrimonio Neto Final del Ej. 2016</b>	<b>961,302,857</b>	<b>294,694,534</b>	<b>(268,742,130)</b>	-	<b>987,255,261</b>
<b>Cambios en la Hacienda Pública / Patrimonio Neto del Ejercicio</b>	<b>(242,386)</b>	-	-	-	<b>(242,386)</b>
<i>Aportaciones</i>	(242,386)	-	-	-	(242,386)
<i>Donaciones de Capital</i>	-	-	-	-	-
<i>Actualización de la Hacienda Pública / Patrimonio</i>	-	-	-	-	-
<b>Variaciones de la Hacienda Pública / Patrimonio Neto del Ejercicio</b>	-	<b>(287,601,334)</b>	<b>97,475,763</b>	-	<b>(190,125,571)</b>
<i>Resultados del Ejercicio (Ahorro / Desahorro)</i>	-	-	97,475,763	-	97,475,763
<i>Resultados de Ejercicios Anteriores</i>	-	(287,601,334)	-	-	(287,601,334)
<i>Revalúos</i>	-	-	-	-	-
<i>Reservas</i>	-	-	-	-	-
<b>Saldo Neto en la Hacienda Pública / Patrimonio 2017</b>	<b>961,060,471</b>	<b>7,093,200</b>	<b>97,475,763</b>	-	<b>1,065,629,434</b>

Bajo protesta de decir verdad declaramos que los Estados Financieros y sus Notas son razonablemente correctos y responsabilidad del emisor.

ELABORÓ

PROF. CELERINO FERNANDO PACHECO GODINEZ  
DIRECTOR GENERAL DEL IEBEM

AUTORIZO

LIC. YANELY FONTES PÉREZ  
DIRECTORA DE ADMINISTRACION DEL IEBEM

Concepto	2017	2016	Concepto	2017	2016
<b>Flujos de Efectivo de las Actividades de Gestión</b>			<b>Flujos de Efectivo de las Actividades de Inversión</b>		
<i>Origen</i>	<b>2,060,416,555</b>	<b>7,928,739,920</b>	<i>Origen</i>	<b>7,217,751</b>	<b>1,087,240,894</b>
Impuestos	-	-	Bienes Inmuebles, Infraestructura y Construcciones en Proceso	-	-
Cuotas y Aportaciones de Seguridad Social	-	-	Bienes Muebles	7,217,751	-
Contribuciones de mejoras	-	-	Otros Orígenes de Inversión	-	1,087,240,894
Derechos	1,930,708	5,921,369	<i>Aplicación</i>	<b>697,075,679</b>	<b>28,506,667</b>
Productos de Tipo Corriente	-	-	Bienes Inmuebles, Infraestructura y Construcciones en Proceso	-	-
Aprovechamientos de Tipo Corriente	-	-	Bienes Muebles	-	28,506,667
Ingresos por Venta de Bienes y Servicios	-	-	Otras Aplicaciones de Inversión	697,075,679	-
Ingresos no Comprendidos en las Fracciones de la Ley de Ingresos Causados en Ejercicios Fiscales Anteriores	-	-	<b>Flujos Netos de Efectivo por Act. de Inversión</b>	<b>(689,857,928)</b>	<b>1,058,734,227</b>
Pendientes de Liquidación o Pago	-	-	<b>Flujo de Efectivo de las Actividades de Financiamiento</b>		
Participaciones y Aportaciones	2,057,823,605	7,920,529,100	<i>Origen</i>	-	-
Transf., Asignaciones y Subsidios y Otras Ayudas	-	-	Endeudamiento Neto	-	-
Otros Orígenes de Operación	662,242	2,289,451	Interno	-	-
<i>Aplicación</i>	<b>1,962,940,792</b>	<b>8,197,482,050</b>	Externo	-	-
Servicios Personales	1,921,213,807	7,747,795,597	Otros Orígenes de Financiamiento	-	-
Materiales y Suministros	2,270,983	83,313,313	<i>Aplicación</i>	-	-
Servicios Generales	19,260,635	212,413,176	Servicios de la Deuda	-	-
Transf. Internas y Asignaciones al Sector Público	-	-	Interno	-	-
Transferencias al resto del Sector Público	-	-	Externo	-	-
Subsidios y Subvenciones	283,808	7,463,384	Otras Aplicaciones de Financiamiento	-	-
Ayudas Sociales	11,425,121	136,832,578	<b>Flujos netos de Efectivo por Act. de Financiamiento</b>	-	-
Pensiones y Jubilaciones	86,792	525,599	<i>Incremento/Disminución Neta en el Efectivo y Equivalentes al Efectivo</i>	<b>(592,382,165)</b>	<b>789,992,097</b>
Transf. a Fideicomisos, Mandatos y Contratos Análogos	-	6,650,000	<b>Efectivo y Equivalente al Efectivo al Inicio del Ejercicio</b>	<b>1,891,908,690</b>	<b>1,101,916,593</b>
Transferencias a la Seguridad Social	-	-	<b>Efectivo y Equivalente al Efectivo al Final del Ejercicio</b>	<b>1,299,526,525</b>	<b>1,891,908,690</b>
Donativos	-	-			
Transferencias al Exterior	-	-			
Participaciones	-	-			
Aportaciones	-	-			
Convenios	-	-			
Otras Aplicaciones de Operación	8,399,646	2,488,403			
<b>Flujos Netos de Efectivo por Act. de Gestión</b>	<b>97,475,763</b>	<b>(268,742,130)</b>			

Bajo protesta de decir verdad declaramos que los Estados Financieros y sus Notas son razonablemente correctos y responsabilidad del emisor.

ELABORÓ

PROF. CELERINO FERNANDO PACHECO GODINEZ

AUTORIZÓ

LIC. YANELY FONTES PÉREZ  
DIRECTORA DE ADMINISTRACIÓN DEL IEBEM



**INSTITUTO DE LA EDUCACIÓN BÁSICA DEL ESTADO DE MORELOS**

**Informe de Pasivos Contingentes**

**PASIVO CONTINGENTE:** Conforme a las Normas de Información Financiera (NIF) y en alcance del Boletín C-9 Pasivo, Provisiones, Activos, Pasivos contingentes y compromisos; el IEBEM enfrenta 867 juicios laborales en trámite; y respecto al número de Juicios con laudo condenatorio corresponde a 57 juicios que asciende a una estimación de \$136,348,169, de acuerdo a la información proporcionada por la Titular de la Unidad Jurídica.

**Autoriza**

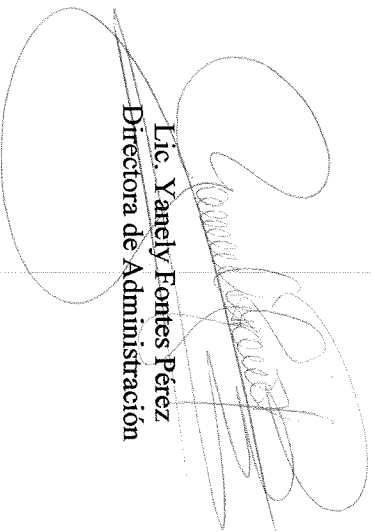

**Lic. Yanely Fontes Pérez**  
Directora de Administración

**Elabora**

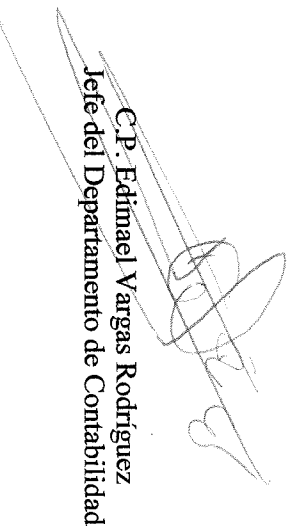

**C.P. Edinael Vargas Rodríguez**  
Jefe del Departamento de Contabilidad

## **NOTAS A LOS ESTADOS FINANCIEROS DEL 1er. TRIMESTRE 2017**

Los Estados Financieros del Instituto de la Educación Básica del Estado de Morelos al 31 de Marzo del 2017, muestran el resultado de las transacciones financieras realizadas durante el periodo, las notas y los anexos presentados son parte integrante de los mismos y fueron elaborados conforme a los artículos 46 y 49 de la Ley General de Contabilidad Gubernamental.

### **A) NOTAS DE DESGLOSE**

#### **I) ARMONIZACIÓN CONTABLE**

**1. EN ATENCIÓN A LA LEY GENERAL DE CONTABILIDAD GUBERNAMENTAL** que es de orden público y tiene como objeto aplicar los criterios generales que regirán y la emisión de información financiera de los entes públicos, con el fin de lograr su adecuada armonización, misma que es de observancia obligatoria, con la finalidad de facilitar el registro y la fiscalización de los activos, pasivos, ingresos, gastos y, en general, contribuir a medir la eficacia, economía y eficiencia del gasto e ingresos públicos, incluyendo las obligaciones contingentes y el patrimonio de este Organismo Descentralizado, se estableció el Sistema Scodap, para el Ejercicio Fiscal 2017, con la finalidad de llevar los registros Presupuestarios y Contables que permitan el control de los activos, pasivos, ingresos, gastos y en general, incluyendo las obligaciones contingentes, integrando el catálogo de cuentas que es el documento técnico los instructivos de manejo de cuentas y las guías contabilizadoras, emitiendo los estados financieros, confiables, oportunos, comprensibles, periódicos y comparables, los cuales serán expresados en términos monetarios.

Los estados financieros y la información emanada de la contabilidad están de acuerdo a criterios de utilidad, confiabilidad, relevancia, comprensibilidad y de comparación, así como a otros atributos asociados a cada uno de ellos, como oportunidad, veracidad, representatividad, objetividad, suficiencia, posibilidad de predicción e importancia relativa, con el fin de alcanzar la modernización y armonización que la Ley determina, para la emisión de informes periódicos y para la formulación de la cuenta pública.

**INSTITUTO DE LA EDUCACIÓN BÁSICA DEL ESTADO DE MORELOS**

**2. CUENTAS POR COBRAR:** Existen recursos presupuestales Federales y Estatales pendientes de recibir de la Tesorería del Gobierno del Estado de Morelos por la cantidad de **\$829,100,012**, registrados bajo el concepto de :

CONCEPTO	IMPORTE
Fondo Presupuestario por Recibir estatal 2013	242,614,986
Fondo Presupuestario por Recibir estatal 2014	50,975,093
Fondo Presupuestario por Recibir estatal 2015	287,584,186
Fondo Presupuestario por Recibir estatal 2016	21,495,011
Fondo Presupuestario por Recibir estatal 2017	12,336,766
Fondo Presupuestario por Recibir federal 2014	214,093,970
<b>TOTAL</b>	<b>829,100,012</b>

**DEUDORES DIVERSOS:** El saldo de esta cuenta se encuentra en proceso de reintegro y/o comprobación por un total de **\$57,962,846** integrado por:

Cuotas Escolares	805,156	1%
Gastos por Comprobar de Escuelas	46,332,417	80%
Gastos por Comprobar de Actividades y Programas Institucionales	4,140,716	7%
Gasto de Operación Estatal	616,893	1%
Programas Federales	5,737,022	10%
Nóminas Estatales pendientes de aplicar sin techo presupuestal	330,642	1%
	<b>57,962,846</b>	<b>100%</b>

Es de importancia mencionar que los gastos por comprobar se encuentran en proceso de comprobación y/o reintegro; de los reintegros pendientes al FAEB que se originan de las observaciones y recomendaciones realizadas por la Auditoría Superior de la Federación. La Dirección de Administración, la Dirección de Personal y Relaciones Laborales y la Trimlar de la Unidad Jurídica, realizan las gestiones para su recuperación conforme a la Circular 37/2016.

## INVENTARIO DE BIENES DISPONIBLES

**3. ALMACÉN GENERAL:** Existen en el almacén general del IEBEM bienes materiales de consumo por la cantidad de **\$4,946,486** (100%).

### ACTIVOS NO CIRCULANTES

**4. BIENES MUEBLES E INMUEBLES** Se encuentran registrados bienes por la cantidad **\$458,033,014** (100%) es de suma importancia mencionar, que el anexo de Bienes muebles consta de **1339** Páginas, de las cuales solo se imprime la primera y la última. Cabe mencionar que se está revisando una diferencia entre el área de inventarios y de contabilidad por **\$631,167**, que están en proceso de conciliación.

### ACTIVO DIFERIDO

5. El saldo del Activo Diferido es de **\$107,053** mismo que se encuentra integrado por el depósito en garantía de \$23,000 a favor de la arrendadora Francisca Enríqueta Hernández Salinas propietaria de las instalaciones del Centro de Maestros de Cuautla y por la garantía de un crédito fiscal ante el Instituto Mexicano del Seguro Social por la cantidad de \$84,053.

### PASIVO

1. La cuenta de **SERVICIOS PERSONALES POR PAGAR** presenta un saldo de **\$1 070,403,735** que corresponde principalmente a suspensiones de pago de nómina y falta de información del FONE respecto al ejercicio de los meses de Febrero y Marzo 2017.

La cuenta de **PROVEEDORES** presenta un saldo de **\$9,369,231** conformados principalmente con vencimiento mayor a 60 días.

La cuenta de **OTRAS CUENTAS POR PAGAR** presenta un saldo de **\$433,139,681** conformados principalmente por \$213,416,724 de compromisos sin techo presupuestal 2013 derivado de negociaciones con Gobierno del Estado para pagos pendientes.

**INSTITUTO DE LA EDUCACIÓN BÁSICA DEL ESTADO DE MORELOS**

La cuenta de **RETENCIONES Y CONTRIBUCIONES POR PAGAR**, presenta un saldo de **\$366,344,919** correspondiente de años anteriores \$121,155,928 y del presente año \$245,188,991 integrados en los siguientes conceptos:

<b>IMPUESTO SOBRE LA RENTA</b>		
RETENCIONES AÑOS ANTERIORES FEDERALES	0	
RETENCIONES AÑOS ANTERIORES ESTATAL	1,576,667	
RETENCIONES AÑO ACTUAL FEDERALES	193,058,509	
RETENCIONES AÑO ACTUAL ESTATALES	1,184,659	
		<b>195,819,835</b>
<b>APORTACIONES DE SEGURIDAD SOCIAL (IMSS, SAR, ISSSTE, FOVISSSTE</b>		
RETENCIONES AÑOS ANTERIORES FEDERALES	119,579,261	
RETENCIONES AÑOS ANTERIORES ESTATAL	0	
RETENCIONES AÑO ACTUAL FEDERALES	49,761,793	
RETENCIONES AÑO ACTUAL ESTATALES	1,184,030	
		<b>170,525,084</b>
<b>TOTAL</b>		<b>366,344,919</b>

En lo que respecta a las aportaciones patronales Federales de ISSSTE, FOVISSSTE, y SAR, solo se registró hasta el mes de Enero 2017 en virtud de que no se cuenta con la información que entrega el FONE de los meses de Febrero y Marzo del 2017 y mismos que se cancelarán los pasivos de impuestos con los oficios que notificará el FONE.

En atención a los adeudos de SAR- FOVISSSTE se pagaron los siguientes bimestres:

<b>PERIODO DE PAGO</b>	<b>IMPORTE</b>	<b>FECHA PAGO</b>
06 BIMESTRE 2016	1,261,934	31-ene-17
01 BIMESTRE 2017	<b>1,261,934</b>	

Respecto al **2% sobre nómina** se pagó en el ejercicio lo siguiente:

<b>PERIODO DE PAGO</b>	<b>Estatal</b>
Diciembre 2016	85,409
Enero. 2017	109,535
Febrero. 2017	50,393
<b>Total Pagado en 2017</b>	<b>245,337</b>

**RESULTADO DE EJERCICIOS ANTERIORES**

La cuenta de Resultados de Ejercicios Anteriores el saldo final es la cantidad de \$7,093,200 derivado de la depuración de la cancelación de cheques en tránsito, aplicación de comisiones bancarias, comprobación de gasto de Programas Educativos, y ajuste del ejercicio 2015 del gasto del FONE.

Resultado de Ejercicios Anteriores	Saldo Final Federal
Enero. 2017	7,160,701
Febrero. 2017	11,210,053
Marzo. 2017	7,093,200

INSTITUTO DE LA EDUCACIÓN BÁSICA DEL ESTADO DE MORELOS

II) NOTAS DE DESGLOSE AL ESTADO DE ACTIVIDADES

INGRESOS DE GESTION

El presupuesto modificado al mes de marzo ha tenido variaciones derivado de adiciones al presupuesto aplicadas de manera automática, por un importe de \$ **81,363,660** (ochenta y un millones trescientos sesenta y tres mil seiscientos sesenta pesos 00/100 M.N.) y reducciones líquidas al presupuesto aplicadas de manera automática por un importe de \$ **616** (seiscientos dieciséis pesos 00/100 M.N.) para quedar con un presupuesto modificado anual en \$**7,625,767,569** (Siete mil seiscientos veintidisco millones setecientos sesenta y siete mil quinientos sesenta y nueve pesos 00/100 M.N.) en el rubro de ingresos por Derechos por prestación de servicios (43), Participaciones (código 81), aprovechamientos de tipo corriente (código 61), Otros ingresos y beneficios (código 74), Aportaciones (código 82) , Convenios (código 83) y Subsidios y subvenciones (código 93); como se detalla a continuación:

**Presupuesto modificado del IEBEM, al 31 de Marzo 2017**

RI	Financiamiento	PRESUPUESTO 2017			
		Autorizado	Ampliaciones	Reducciones	Modificado
43	Derechos por Prestación de Servicios	0	2,363,208	0	2,363,208
61	Aprovechamientos de tipo corriente	0	0	0	0
74	Otros ingresos y beneficios	0	0	0	0
81	Participaciones	817,857,300	37,755,967	0	855,613,267
82	Aportaciones	6,726,547,225	63,260	0	6,726,610,485
83	Convenios	0	68,280	0	68,280
93	Subsidios y subvenciones	0	41,112,946	616	41,112,330
	SUMA	<b>7,544,404,525</b>	<b>81,363,660</b>	<b>616</b>	<b>7,625,767,569</b>

Adiciones líquidas, intereses por productividad financiera de programas federales 2016 y años anteriores correspondientes al mes de marzo 2017, intereses generados de años anteriores por convenio de recurso extra federal, recurso estatal y federal, recursos por recuperación de cuotas correspondiente al mes de marzo del 2017, recursos estatales correspondiente a la piramidación del impuesto sobre la renta por el periodo de enero a diciembre 2015, intereses por productividad financiera de los programas federales de los años 2014, 2015 y 2016 del mes de marzo/2017.

Reducciones líquidas por concepto de intereses devueltos del Programa Profesional Docente 2015.

Respecto a otros ingresos, se captaron recursos por cobro de derechos, por un importe de \$ 794,834 (Setecientos noventa y cuatro mil ochocientos treinta y cuatro pesos 00/100 M.N.)

**III NOTAS AL ESTADO DE VARIACIÓN EN LA HACIENDA PÚBLICA**

CONCEPTO	PATRIMONIO CONTRIBUIDO	PATRIMONIO DE EJERCICIOS ANTERIORES	PATRIMONIO GENERADO DEL EJERCICIO	DIFERENCIA
Hacienda Pública/Patrimonio Neto Final de 2016 Marzo	967,177,503	1,170,537,545	103,454,244	2,241,169,292
Saldo Neto en la Hacienda Pública / Patrimonio de Marzo 2017	961,060,471	7,093,200	97,475,763	1,065,629,434

Existe una diferencia de \$1'175,539,858 en la Variación, debido a disminuciones del patrimonio.

**IV NOTAS AL ESTADO DE FLUJO DE EFECTIVO**

**Efectivo y equivalentes**

El análisis de los saldos inicial y final que figuran en la última parte del Estado de Flujo de Efectivo en la cuenta de efectivo y equivalentes es como sigue:

CONCEPTO	Mar-17	Mar-16	DIFERENCIA
Efectivo en Bancos- Tesorería	223,087,414	450,481,799	-227,394,385
Inversiones temporales (hasta 3 meses)	28,982,626	31,927,455	-2,944,829
Efectivo y/o Equivalente de Efectivo a recibir	1,047,456,484	1,969,711,622	-922,255,138
Total de Efectivo y Equivalentes	1,299,526,524	2,452,120,876	-1,152,594,352

1. Del efectivo y equivalente existe una disminución de \$1,152,594,352 derivado de los recursos pendientes de recibir del FONE.



**INSTITUTO DE LA EDUCACIÓN BÁSICA DEL ESTADO DE MORELOS**

**2. Conciliación de los Flujos de Efectivos Netos de las actividades de operación y la cuenta de Ahorro/Desahorro antes de Rubros Extraordinarios.**

	Mar-17	Mar-16
Ahorro/Desahorro antes de rubros Extraordinarios	\$0	\$0
Movimientos de partidas (o rubros) que no afectan al efectivo.	\$0	\$0
Depreciación	\$192,804,440	\$7,131,019
Amortización	\$0	\$0
Incrementos en las Provisiones	\$0	\$0
Incremento en inversiones producido por revaluación	\$0	\$0
Ganancia/pérdida en venta de propiedad, planta y equipo	\$0	\$0
Incremento en cuentas por cobrar	\$54,948,504	\$317,445,632
Partidas extraordinarias	\$0	\$0

**Instituto de la Educación Básica del Estado de Morelos**  
**Conciliación entre los Ingresos Presupuestarios y Contables**  
**Correspondiente del 1ro de Enero al 31 de Marzo del 2017**  
**(Cifras en Pesos)**

1.- Ingresos Presupuestarios			\$367,541,785
2.- Más ingresos contables no presupuestarios			\$1,692,874,770
	Incremento por variación de Inventarios	\$	-
	Disminución del exceso de estimaciones por pérdida o deterioro u obsolescencia	\$	-
	Disminución del exceso de provisiones	\$	-
	Otros ingresos y beneficios varios	\$	-
	Otros ingresos contables no presupuestarios	\$	1,692,874,770
3.- Menos ingresos presupuestarios no contables			
	Productos de capital	\$	-
	Aprovechamientos de capital	\$	-
	Ingresos derivados de financiamientos	\$	-
	Otros ingresos presupuestarios no contables		
4.- Ingresos Contables (4=1+2-3)			\$2,060,416,555

**INSTITUTO DE LA EDUCACIÓN BÁSICA DEL ESTADO DE MORELOS**

**Instituto de la Educación Básica del Estado de Morelos  
Conciliación entre los Egresos Presupuestarios y los Gastos Contables  
Correspondiente del 1ro. De Enero al 31 de Marzo 2017  
(Cifras en Pesos)**

1.- Total de Egresos (Presupuestarios)		\$354,935,376
2.- Menos Egresos Presupuestarios no Contables		
Mobiliario y Equipo de administración		
Mobiliario y Equipo Educativo y Recreativo		
Equipo e instrumental médico y de laboratorio		
Vehículos y equipo de transporte		
Maquinaria, otros equipos y herramientas		
Bienes inmuebles		
Activos intangibles		
Obra pública en bienes propios		
Inversiones en fideicomisos, mandatos y otros análogos		
Provisiones para contingencias y otras erogaciones especiales		
Adeudos de ejercicios fiscales anteriores (ADEFAS)		
Otros Egresos presupuestales No contables		
3.- Más gastos contables no presupuestales		\$1,608,005,416
Estimaciones, depreciaciones, deterioros, obsolescencia y amortizaciones		\$192,804,440
Provisiones	\$	-
Aumento por insuficiencia de estimaciones por pérdida o deterioro u obsolescencia	\$	-
Aumento por insuficiencia de provisiones	\$	-
Otros Gastos	\$	-
Otros gastos contables no presupuestales		\$1,415,200,976
4.- Total de gasto contable (4=1-2+3)		\$1,962,940,792

Es importante aclarar que la diferencia entre el gasto presupuestal y contable se debe a que a la fecha no se ha registrado presupuestalmente el capitulo 1000 (nominas del presupuesto Federal) Enero a Marzo del 2017.

#### **b) NOTAS DE MEMORIA (CUENTAS DE ORDEN)**

**BIENES RECIBIDOS EN COMODATO:** Se tiene registrados vehículos recibidos en comodato por la cantidad de \$131,520

**BIENES OTORGADOS EN COMODATO:** Se tiene registrados vehículos otorgados en comodato por la cantidad de \$444,000

**BIENES INMUEBLES EN POSESIÓN:** El Instituto se encuentra en posesión de bienes inmuebles (Terrenos y edificios) con plano catastral perteneciente al Gobierno del Estado de Morelos, los cuales se encuentran en proceso de escrituración en el área jurídica por la cantidad de **\$514,827,974**.

**INGRESOS PROPIOS DE ESCUELAS:** Se tienen depositados en cuentas bancarias y registrados en cuentas de orden, recursos captados por la cantidad de **\$5,303,383** los cuales se autorizarán ejercer de acuerdo a las necesidades de cada escuela.

#### **C) NOTAS DE GESTIÓN ADMINISTRATIVA**

**1. Introducción:** Nuestra misión, en un marco de transparencia y rendición de cuentas, es brindar a la sociedad morelense información confiable y oportuna de nuestro trabajo educativo y servir a los usuarios que así lo deseen.

El Instituto tiene como objeto dirigir, administrar, operar y supervisar los centros escolares y servicios de Educación básica, media y normal (pre-escolar, primaria, secundaria), así como la formación de maestros, la educación indígena y educación especial), así como los recursos humanos, financieros y materiales.

**2. Panorama Económico y Financiero:** Las condiciones económicas que este Organismo Descentralizado presentó durante el primer trimestre 2017, fue limitado para cubrir la totalidad de compromisos contratados, sin embargo tras gestionar con gobierno del estado se disminuyeron los adeudos rezagados de administraciones anteriores.

## INSTITUTO DE LA EDUCACIÓN BÁSICA DEL ESTADO DE MORELOS

### 3. Autorización e Historia

Fecha de Creación 20 de Mayo de 1992 Decreto 225, Periódico Oficial "Tierra y Libertad

### 4. Organización y Objeto Social

**a) Objeto Social:** El Instituto tendrá como objeto dirigir, administrar, operar y supervisar los establecimientos y servicios de Educación pre-escolar, primaria, secundaria y para la formación de maestros, incluyendo la educación normal, la educación indígena y los de educación especial, así como los recursos humanos, financieros y materiales que la Secretaría de Educación Pública transfiera al Gobierno del Estado de Morelos.

**b) Principal actividad:** Para el cumplimiento de sus fines, el Instituto tendrá las siguientes atribuciones: I. Dirigir, administrar y operar planteles educativos; II. Coordinarse con la Secretaría de Educación del Estado en la reorganización del sistema educativo estatal; III. Promover y fortalecer la participación de la comunidad en el sistema educativo estatal; IV. Participar en la formación y actualización del magisterio; V. Participar en las propuestas que se presenten a la Secretaría de Educación Pública sobre el diseño del currículum regional y promover su inclusión en los contenidos educativos; VI. Impulsar el funcionamiento de los Consejos Técnicos de la Educación; VII. Construir, ampliar, rehabilitar y mantener los edificios escolares; VIII. Participar en la supervisión del sistema de educación estatal; IX. Informar al Ejecutivo Estatal sobre el cumplimiento de la normatividad federal en materia educativa y proponer reformas o modificaciones; X. Las demás que sean necesarias para el cumplimiento de su objeto.

**c) Régimen Jurídico:** La Junta de Gobierno; y, II. El Director General. La junta de gobierno será el órgano superior del Instituto y estará integrada por: El Secretario de Educación del Estado, quien la presidirá; El Secretario de Programación y Finanzas; El Secretario de Administración; La Secretaría de Salud y Bienestar social; El Secretario de Desarrollo Urbano y Obras Públicas; El Secretario de la Contraloría, y El Director General Jurídico del Gobierno del Estado. Cada Titular nombrará un suplente que lo sustituya en sus ausencias. Son atribuciones de la Junta de Gobierno; I. Establecer las políticas generales; y aprobar los programas del Instituto; II. Aprobar el proyecto del presupuesto anual; III. Expedir el reglamento interior y aprobar la organización administrativa del Instituto; IV. Aprobar, previo informe de los Comisarios y dictamen de los Auditores en los estados financieros del Instituto y autorizar la publicación de los mismos; V. Aprobar, de acuerdo con las leyes aplicables de las políticas, bases y ramas generales que regulen los convenios, contratos pedidos o acuerdos que deban celebrarse con terceros en materia de obras públicas, adquisiciones, attendamientos y prestación de servicios; VI. Expedir las normas y bases generales con arreglo a las cuales, cuando fuere necesario, el Director General pueda disponer de los activos fijos.

Nombrar y remover, a propuesta del Director General, a los servidores públicos de confianza que correspondan a los dos niveles jerárquicos inferiores inmediatos al del Director General, y VIII.

Analizar y aprobar, en su caso los informes periódicos que rinda el Director General con la intervención que correspondan a los Comisarios.

- d) Consideraciones fiscales del ente: revelar el tipo de contribuciones que esté obligado a pagar o retener.** Retención del Impuesto sobre la Renta por sueldos y Salarios y conceptos asimilados, Retención de ISR por Servicios Profesionales y arrendamiento.
- e) Estructura organizacional básica: ANEXO**
- 5. Bases de preparación de los Estados Financieros:** Ley General de Contabilidad Gubernamental, que es de orden público y tiene como objeto establecer los criterios generales que regirán la contabilidad gubernamental y la emisión de información financiera de los entes públicos, con el fin de lograr su adecuada armonización.
- Consejo Nacional de Armonización Contable, es el órgano de coordinación para la armonización de la contabilidad gubernamental y tiene por objeto la emisión de las normas contables y lineamientos para la generación de información financiera que aplicarán los entes públicos.
- 6. Políticas de contabilidad significativas: N/A**
- 7. Posición en Moneda Extranjera y Protección por riesgo Cambiario: N/A**
- 8. Reporte Analítico del Activo:** En atención al comportamiento de los fondos, valores, derechos y bienes identificados y cuantificados en términos monetarios, se reflejan los movimientos de los activos controlados de este organismo descentralizado.
- 9. Fideicomisos, Mandatos y Análogos: N/A**
- 10. Reporte de la Recaudación: N/A**
- 11. Información sobre la Deuda y el reporte Analítico de la Deuda: N/A**
- 12. Calificaciones otorgadas: N/A**
- 13. Proceso de Mejora:** Nuestra principal política de control, son los lineamientos de racionalidad y disciplina presupuestal, con la finalidad de promover el uso eficiente de los recursos públicos, sin que esto implique el incumplimiento de las metas y programas.
- 14. Información por segmentos: N/A**
- 15. Eventos Posteriores al Cierre: N/A**
- 16. Partes Relacionadas: N/A**

# INSTITUTO DE LA EDUCACIÓN BÁSICA DEL ESTADO DE MORELOS



Instituto de la  
Educación Básica del  
Estado de Morelos

## SECRETARÍA DE EDUCACIÓN ESTRUCTURA ORGÁNICA DEL IEBEM

PUESTOS	NÚMERO
DIRECCIÓN GENERAL	1
DIRECCIONES DE ÁREA	8
SUBDIRECCIONES	12
DEPARTAMENTOS	38

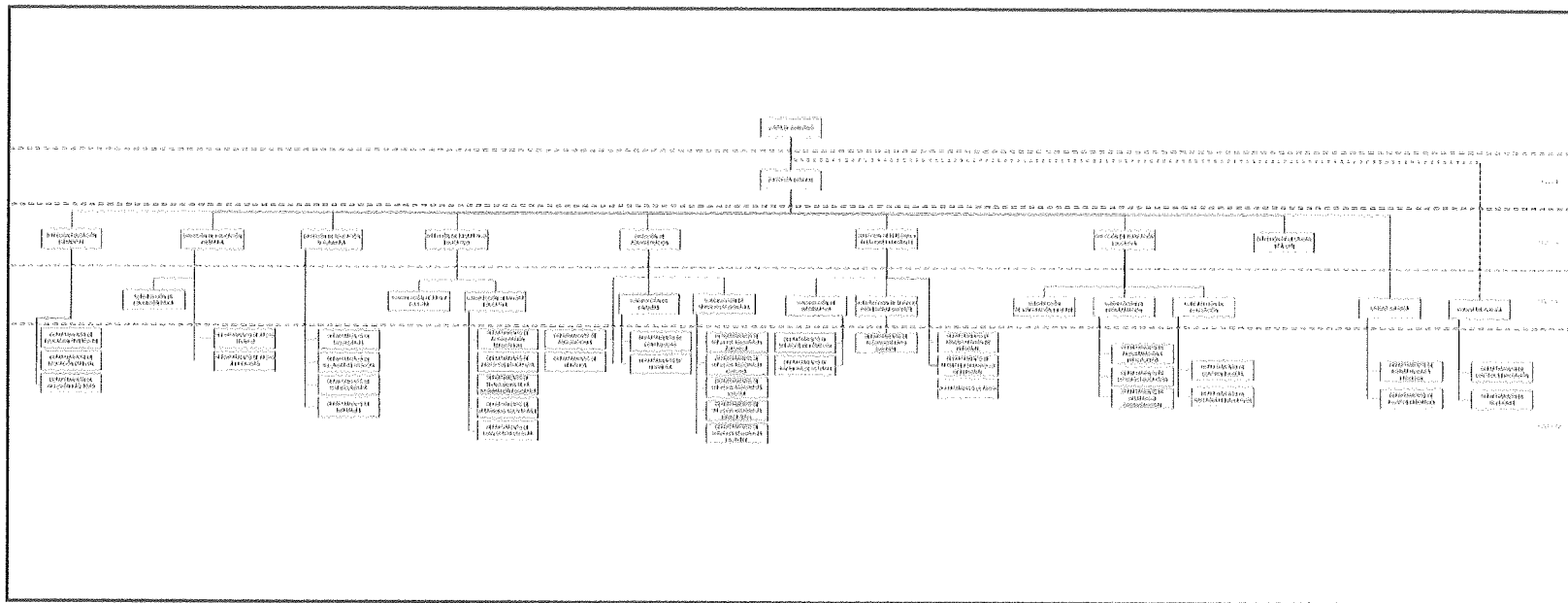

www.iebem.edu.mx

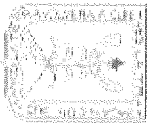

**MORELOS**  
PODER EJECUTIVO

# Instituto de la Educación Básica del Estado de Morelos

## Información Presupuestaria

CUENTA PÚBLICA 1er TRIMESTRE 2017  
INSTITUTO DE LA EDUCACIÓN BÁSICA DEL ESTADO DE MORELOS  
ENERO - MARZO

2017



Concepto	Estimado / Aprobado	Devengado	Recaudado / Pagado
<b>A. Ingresos Totales (A = A1 + A2 + A3)</b>	<b>7,379,415,297</b>	<b>367,541,785</b>	<b>367,541,785</b>
A1. Ingresos de Libre Disposición	721,221,300	46,726,057	46,726,057
A2. Transferencias Federales Etiquetadas	6,658,193,997	320,815,728	320,815,728
A3. Financiamiento Neto	-	-	-
<b>B. Egresos Presupuestarios (B = B1 + B2)</b>	<b>2,015,014,941</b>	<b>354,935,376</b>	<b>306,291,409</b>
B1. Gasto No Etiquetado (sin incluir Amortización de la Deuda Pública)	2,015,014,941	354,935,376	306,291,409
B2. Gasto Etiquetado (sin incluir Amortización de la Deuda Pública)	-	-	-
<b>C. Remanentes del Ejercicio Anterior (C = C1 + C2)</b>	<b>2,015,014,941</b>	<b>354,935,376</b>	<b>306,291,409</b>
C1. Remanentes de Ingresos de Libre Disposición aplicados en el periodo	-	-	-
C2. Remanentes de Transferencias Federales Etiquetadas aplicados en el periodo	-	-	-
<b>I. Balance Presupuestario (I = A - B + C)</b>	<b>5,364,400,356</b>	<b>12,606,409</b>	<b>61,250,376</b>
II. Balance Presupuestario sin Financiamiento Neto (II = I - A3)	5,364,400,356	12,606,409	61,250,376
III. Balance Presupuestario sin Financiamiento Neto y sin Remanentes del Ejercicio Anterior (III = II - C)	5,364,400,356	12,606,409	61,250,376

Concepto	Aprobado	Devengado	Pagado
<b>E. Intereses, Comisiones y Gastos de la Deuda (E = E1 + E2)</b>	-	-	-
E1. Intereses, Comisiones y Gastos de la Deuda con Gasto No Etiquetado	-	-	-
E2. Intereses, Comisiones y Gastos de la Deuda con Gasto Etiquetado	-	-	-
<b>IV. Balance Primario (IV = III + E)</b>	<b>5,364,400,356</b>	<b>12,606,409</b>	<b>61,250,376</b>

Concepto	Estimado / Aprobado	Devengado	Recaudado / Pagado
<b>F. Financiamiento (F = F1 + F2)</b>	-	-	-
F1. Financiamiento con Fuente de Pago de Ingresos de Libre Disposición	-	-	-
F2. Financiamiento con Fuente de Pago de Transferencias Federales Etiquetadas	-	-	-
<b>G. Amortización de la Deuda (G = G1 + G2)</b>	-	-	-
G1. Amortización de la Deuda Pública con Gasto No Etiquetado	-	-	-
G2. Amortización de la Deuda Pública con Gasto Etiquetado	-	-	-
<b>A3. Financiamiento Neto (A3 = F - G)</b>	-	-	-

Concepto	Estimado / Aprobado	Devengado	Recaudado / Pagado
<b>A1. Ingresos de Libre Disposición</b>	<b>721,221,300</b>	<b>46,726,057</b>	<b>46,726,057</b>
A3.1 Financiamiento Neto con Fuente de Pago de Ingresos de Libre Disposición (A3.1 = F1 - G1)	-	-	-
F1. Financiamiento con Fuente de Pago de Ingresos de Libre Disposición	-	-	-
G1. Amortización de la Deuda Pública con Gasto No Etiquetado	-	-	-
<b>B1. Gasto No Etiquetado (sin incluir Amortización de la Deuda Pública)</b>	-	-	-
C1. Remanentes de Ingresos de Libre Disposición aplicados en el periodo	-	-	-
<b>V. Balance Presupuestario de Recursos Disponibles (V = A1 + A3.1 - B1 + C1)</b>	<b>721,221,300</b>	<b>46,726,057</b>	<b>46,726,057</b>
VI. Balance Presupuestario de Recursos Disponibles sin Financiamiento Neto (VI = V - A3.1)	721,221,300	46,726,057	46,726,057

Concepto	Estimado / Aprobado	Devengado	Recaudado / Pagado
<b>A2. Transferencias Federales Etiquetadas</b>	<b>6,658,193,997</b>	<b>320,815,728</b>	<b>320,815,728</b>
A3.2 Financiamiento Neto con Fuente de Pago de Transferencias Federales Etiquetadas (A3.2 = F2 - G2)	-	-	-
F2. Financiamiento con Fuente de Pago de Transferencias Federales Etiquetadas	-	-	-
G2. Amortización de la Deuda Pública con Gasto No Etiquetado	-	-	-
<b>B2. Gasto Etiquetado (sin incluir Amortización de la Deuda Pública)</b>	<b>2,015,014,941</b>	<b>354,935,376</b>	<b>306,291,409</b>
<b>C2. Remanentes de Transferencias Federales Etiquetadas aplicados en el periodo</b>	-	-	-
VII. Balance Presupuestario de Recursos Etiquetados (VII = A2 + A3.2 - B2 + C2)	4,643,179,056	(34,119,648)	14,524,319
VIII. Balance Presupuestario de Recursos Etiquetados sin Financiamiento Neto (VIII = VII - A3.2)	4,643,179,056	(34,119,648)	14,524,319

Concepto	Estimado	Ingreso				Diferencia
		Acreditaciones/ Reducciones(5)	Modificado	Devenido	Recaudado	
<b>Ingresos de Libre Disposición</b>						
<b>Ingresos</b>						
<b>Costos y Aportaciones de Seguridad Social</b>	-	-	-	-	-	-
<b>Contribuciones de Mejoras</b>	-	-	-	-	-	-
<b>Derechos</b>	-	-	-	-	-	-
<b>Productos</b>	-	-	-	-	-	-
<b>Aprocheamientos</b>	-	-	-	-	-	-
<b>Ingresos por Ventas de Bienes y Servicios</b>	-	-	-	-	-	-
<b>Participaciones</b>	721,221,300	37,755,966	758,977,266	41,999,641	41,999,641	(679,221,659)
Fondo General de Participaciones	-	-	-	-	-	-
Fondo de Fomento Municipal	721,221,300	37,755,966	758,977,266	41,999,641	41,999,641	(679,221,659)
Fondo de Fiscalización y Recaudación	-	-	-	-	-	-
Fondo de Compensación	-	-	-	-	-	-
Fondo de Extacción de Hidrocarburos	-	-	-	-	-	-
Impuesto Especial Sobre Producción y Servicios	-	-	-	-	-	-
0.136% de la Recaudación Federal Participable	-	-	-	-	-	-
3.17% Sobre Exacción de Petróleo	-	-	-	-	-	-
Gasolinas y Diesel	-	-	-	-	-	-
Fondo del Impuesto Sobre la Renta	-	-	-	-	-	-
Fondo de Estabilización de los Ingresos de las Ent. Fed.	-	-	-	-	-	-
Incentivos Derivados de la Colaboración Fiscal	-	-	-	-	-	-
Tenencia o Uso de Vehículos	-	-	-	-	-	-
Fondo de Compensación ISAN	-	-	-	-	-	-
Impuesto Sobre Automóviles Nuevos	-	-	-	-	-	-
Fondo de Compensación de Repesas-Intermedias	-	-	-	-	-	-
Otros Incentivos Económicos	-	-	-	-	-	-
<b>Transferencias</b>	-	-	-	-	-	-
<b>Convenios</b>	-	-	-	-	-	-
Otros Convenios y Subsidios	-	-	-	-	-	-
Otros Ingresos de Libre Disposición	-	2,363,208	2,363,208	2,363,208	2,363,208	2,363,208
Participaciones en Ingresos Locales	-	-	-	-	-	-
Otros Ingresos de Libre Disposición	-	2,363,208	2,363,208	2,363,208	2,363,208	2,363,208
<b>Total de Ingresos de Libre Disposición</b>	721,221,300	42,482,382	763,703,682	46,726,057	46,726,057	(674,495,243)
<b>Ingresos Excluyentes de Ingresos de Libre Disposición</b>						
<b>Transferencias Federales Etiquetadas</b>						
<b>Aportaciones</b>	6,658,193,997	-	6,658,193,997	320,815,728	320,815,728	(6,337,378,269)
Fondo de Aport. para la Nómina Educativa y Gta. Op.	6,658,193,997	-	6,658,193,997	320,815,728	320,815,728	(6,337,378,269)
Fondo de Aportaciones para los Servicios de Salud	-	-	-	-	-	-
Fondo de Aportaciones para la Infraestructura Social	-	-	-	-	-	-
Fondo de Aport. para el Fortalecimiento de los Municipios y de las Demarcaciones Territoriales del D.F.	-	-	-	-	-	-
Fondo de Aportaciones Múltiples	-	-	-	-	-	-
Fondo de Aport. para la Educación Tec. y de Adultos	-	-	-	-	-	-
Fondo de Aportaciones para la Seguridad Pública de los Estados y el Distrito Federal	-	-	-	-	-	-
Fondo de Aportaciones para el Fortalecimiento de las Entidades Federativas	-	-	-	-	-	-
<b>Convenios</b>	-	-	-	-	-	-
Convenios de Protección Social en Salud	-	-	-	-	-	-
Convenios de Descentralización	-	-	-	-	-	-
Convenios de Reasignación	-	-	-	-	-	-
Otros Convenios y Subsidios	-	-	-	-	-	-
<b>Fondos Distintos de Aportaciones</b>	-	-	-	-	-	-
Fondo para Entidades Federativas y Municipios Productores de Hidrocarburos	-	-	-	-	-	-
Fondo Meneru	-	-	-	-	-	-
<b>Transferencias, Subsidios y Subvenciones, y Pensiones y Jubilaciones</b>	-	-	-	-	-	-
Otras Transferencias Federales Etiquetadas	-	-	-	-	-	-
<b>Total de Transferencias Federales Etiquetadas</b>	6,658,193,997	-	6,658,193,997	320,815,728	320,815,728	(6,337,378,269)
<b>Ingresos Derivados de Financiamientos</b>						
<b>Ingresos Derivados de Financiamientos</b>	-	-	-	-	-	-
<b>Total de Ingresos</b>	7,379,415,297	42,482,382	7,421,897,679	367,541,785	367,541,785	(7,011,873,512)
<b>Datos Informativos</b>						
1. Ingresos Derivados de Financiamientos con Fuente de Pago de Ingresos de Libre Disposición	-	-	-	-	-	-
2. Ingresos Derivados de Financiamientos con Fuente de Pago de Transferencias Federales Etiquetadas	-	-	-	-	-	-
3. Ingresos Derivados de Financiamientos	-	-	-	-	-	-

Concepto	Aprobado	Ampliaciones / Reducciones	Egresos			Subejercicio
			Modificado	Derengado	Pagado	
<b>Gasto No Etiquetado</b> <b>Servicios Personales</b> Remuneraciones al Personal de Cátedra Permanente Remuneraciones Adicionales y Especiales Seguridad Social Otros Prestaciones Sociales y Económicas Previsiones Pago de Estímulos a Servidores Públicos  <b>Materiales y Suministros</b> Materiales de Admin., Emisión de Docum. y Art. Oficiales Alimentos y Utensilios Materiales y Materiales de Prod. y Comercialización Materiales y Artículos de Construcción y de Reparación Productos Químicos, Farmacéuticos y de Laboratorio Combustibles, Lubrificantes y Aditivos Vestuario, Blancos, Prendas de Protección y Art. Departivos Materiales y Suministros Para Seguridad Herramientas, Refracciones y Accesorios Menores  <b>Servicios Generales</b> Servicios Básicos Servicios de Arrendamiento Servicios Profesionales, Científicos, Técnicos y Otros Serv. Servicios Financieros, Bancarios y Comerciales Servicios de Instalación, Reparación, Manten. y Conservación Servicios de Comunicación Social y Publicidad Servicios de Tránsito y Váticos Servicios Oficiales Otros Servicios Generales  <b>Transferencias, Asignaciones, Subsidios y Otros Ayudas</b> Transferencias Internas y Asignaciones al Sector Público Transferencias al Resto del Sector Público Subsidios y Subvenciones Ayudas Sociales Pensiones y Jubilaciones Transferencias a Fideicomisos, Mandatos y Otros Asistidos Transferencias a la Seguridad Social Donativos Transferencias al Externo  <b>Bienes Muebles, Inmuebles e Intangibles</b> Mobiliario y Equipo de Administración Mobiliario y Equipo Educativo y Recreativo Equipo e Instrumental Médico y de Laboratorio Vehículos y Equipo de Transporte Equipo de Defensa y Seguridad Maquinaria, Otros Equipos y Herramientas Activos Biológicos Bienes Inmuebles Activos Intangibles						
<b>Inversión Pública</b> Obra Pública en Bienes de Dominio Público Obra Pública en Bienes Propios Proyectos Productivos y Acciones de Fomento  <b>Inversiones Financieras y Otras Provisiones</b> Inversiones Para el Fomento de Actividades Productivas Acciones y Participaciones de Capital Compra de Títulos y Valores Concesión de Préstamos Inversiones en Fideicomisos, Mandatos y Otros Asistidos Fideicomiso de Desastres Naturales (Informativo) Otras Inversiones Financieras Provisiones para Contingencias y Otras Engagaciones Esp.						
<b>Participaciones y Aportaciones</b> Participaciones Aportaciones Convenios						
<b>Deuda Pública</b> Amortización de la Deuda Pública Intereses de la Deuda Pública Comisiones de la Deuda Pública Gastos de la Deuda Pública Costo por Coberturas Apoyos Financieros Adornos de Ejercicios Fiscales Anteriores (Adidas)						

Concepto	Aprobado	Ampliaciones / Reducciones	Egresos		Desempejado	Pagado	Subejercicio
			Modificado	Comprobado			
<b>Gasto Ejecutado</b>	<b>2,015,014,941</b>	<b>81,340,247</b>	<b>2,096,355,188</b>	<b>354,935,376</b>	<b>306,291,409</b>	<b>1,741,419,812</b>	
<i>Servicios Personales</i>	<i>1,986,381,442</i>	<i>45,306,344</i>	<i>2,031,687,489</i>	<i>321,608,236</i>	<i>273,840,591</i>	<i>1,690,079,453</i>	
Remuneraciones al Personal de Carácter Permanente	708,194,442	(78,690,994)	629,503,148	9,680,233	9,670,483	619,822,915	
Remuneraciones Adicionales y Especiales	4,325,415	5,297,855	9,623,270	2,678,477	2,678,478	6,944,793	
Seguridad Social	482,637,261	124,882,200	607,519,461	74,904,245	74,903,437	512,605,716	
Otros Prestaciones Sociales y Económicas	163,347,576	4,033,186	167,380,762	46,196,598	-	123,184,164	
Previsiones	621,889,889	(15,093,069)	606,796,821	187,959,947	188,818,153	418,838,674	
Pago de Estímulos a Servidores Públicos	1,727,088	-	1,727,088	-	-	1,727,088	
<i>Materiales y Suministros</i>	<i>9,867,765</i>	<i>2,450,416</i>	<i>12,318,181</i>	<i>188,536</i>	<i>2,270,982</i>	<i>10,047,199</i>	
Materiales de Admón., Emisión de Decretos, y Art. Oficiales	4,048,487	725,681	4,774,168	22,627	21,828	4,751,541	
Alimentos y Utensilios	3,929,969	1,657,326	5,587,295	1,717,675	1,720,411	3,866,620	
Materiales Primas y Materiales de Prod. y Comercialización	21,500	-	21,500	-	-	21,500	
Materiales y Artículos de Construcción y de Reparación	403,609	16,947	420,556	700	700	419,856	
Productos Químicos, Farmacéuticos y de Laboratorio	29,675	72	29,747	308	308	29,675	
Productos Sólidos, Lubrificantes y Aditivos	623,921	32,057	655,978	529,342	529,342	126,636	
Vegetariano, Blancos, Prendas de Protección y Art. Deportivos	304,482	3,292	307,774	-	-	307,774	
Materiales y Suministros Para Seguridad	-	-	-	330	330	307,774	
Herramientas, Refacciones y Accesorios Menores	239,647	15,041	254,688	-	-	254,688	
<i>Servicios Generales</i>	<i>32,233,219</i>	<i>19,818,460</i>	<i>52,051,679</i>	<i>19,260,637</i>	<i>18,401,994</i>	<i>32,791,042</i>	
Servicios Básicos	23,497,230	9,189,592	32,686,822	16,771,278	15,860,027	15,976,384	
Servicios de Arrendamiento	706,569	571,631	1,278,220	676,041	676,040	602,179	
Servicios Profesionales, Científicos, Técnicos y Otros Serv.	3,973,049	165,490	4,138,539	110,680	110,680	4,027,859	
Servicios Financieros, Bancarios y Comerciales	1,473,095	141,981	1,615,076	384,149	384,134	1,230,927	
Servicios de Instalación, Reparación, Mantenim. y Conservación	1,244,761	1,052,480	2,297,241	979,560	979,560	1,317,681	
Servicios de Comunicación Social y Publicidad	10,590	(5,000)	5,590	-	-	5,590	
Servicios de Trabajo y Viajeros	473,592	92,104	565,696	85,764	81,716	479,932	
Servicios Oficiales	493,533	1,000,415	1,553,950	60,704	57,763	479,932	
Otros Servicios Generales	360,298	7,549,407	7,909,705	252,461	252,074	7,657,244	
<i>Transferencias, Asignaciones, Subsidios y Otras Ayudas</i>	<i>4,532,812</i>	<i>9,435,893</i>	<i>13,968,705</i>	<i>11,795,721</i>	<i>11,775,945</i>	<i>4,172,984</i>	
Transferencias Internas y Asignaciones al Sector Público	-	-	-	-	-	-	
Transferencias al Resto del Sector Público	-	-	-	-	-	-	
Subsidios y Subvenciones	2,884,211	7,800	2,904,011	283,808	276,008	2,620,203	
Ayudas Sociales	554,197	11,484,724	12,078,921	11,425,121	11,413,145	959,800	
Pensiones y Jubilaciones	3,082,404	(2,006,631)	1,045,773	86,792	86,792	959,800	
Transferencias a Fideicomisos, Mandatos y Otros Análogos	-	-	-	-	-	-	
Transferencias a la Seguridad Social	-	-	-	-	-	-	
Transferencias al Exterio	-	-	-	-	-	-	
Donativos	-	-	-	-	-	-	
<i>Bienes Muebles, Inmuebles e Intangibles</i>	<i>-</i>	<i>4,329,134</i>	<i>4,329,134</i>	<i>-</i>	<i>-</i>	<i>4,329,134</i>	
Mobiliario y Equipo de Administración y Recreatorio	-	3,983,534	3,983,534	-	-	3,983,534	
Equipo e Instrumental Médico y de Laboratorio	-	99,245	99,245	-	-	99,245	
Equipo e Instrumental Educativo y de Recreatorio	-	234,280	234,280	-	-	234,280	
Vehículos y Equipo de Transporte	-	12,075	12,075	-	-	12,075	
Equipo de Defensa y Seguridad	-	-	-	-	-	-	
Maquinaria, Otros Equipos y Herramientas	-	-	-	-	-	-	
Activos Biológicos	-	-	-	-	-	-	
Bienes Inmuebles	-	-	-	-	-	-	
Activos Intangibles	-	-	-	-	-	-	
<i>Inversión Pública</i>	<i>-</i>	<i>-</i>	<i>-</i>	<i>-</i>	<i>-</i>	<i>-</i>	
Obra Pública en Bienes de Dominio Público	-	-	-	-	-	-	
Obra Pública en Bienes Propios	-	-	-	-	-	-	
Proyectos Productivos y Acciones de Fomento	-	-	-	-	-	-	
<i>Inversiones Financieras y Otras Provisiones</i>	<i>-</i>	<i>-</i>	<i>-</i>	<i>-</i>	<i>-</i>	<i>-</i>	
Inversiones Para el Fomento de Actividades Productivas	-	-	-	-	-	-	
Acciones y Participaciones de Capital	-	-	-	-	-	-	
Compra de Títulos y Valores	-	-	-	-	-	-	
Concesión de Préstamos	-	-	-	-	-	-	
Inversiones en Fideicomisos, Mandatos y Otros Análogos	-	-	-	-	-	-	
Fideicomiso de Derechos Naturales (Irronarrativo)	-	-	-	-	-	-	
Otras Inversiones Financieras	-	-	-	-	-	-	
Provisiones para Contingencias y Otras Ergoneciones Especiales	-	-	-	-	-	-	
<i>Participaciones y Aportaciones</i>	<i>-</i>	<i>-</i>	<i>-</i>	<i>-</i>	<i>-</i>	<i>-</i>	
Participaciones	-	-	-	-	-	-	
Aportaciones	-	-	-	-	-	-	
Comentarios	-	-	-	-	-	-	
<i>Deuda Pública</i>	<i>-</i>	<i>-</i>	<i>-</i>	<i>-</i>	<i>-</i>	<i>-</i>	
Amortización de la Deuda Pública	-	-	-	-	-	-	
Intereses de la Deuda Pública	-	-	-	-	-	-	
Comisiones de la Deuda Pública	-	-	-	-	-	-	
Gastos de la Deuda Pública	-	-	-	-	-	-	
Caso por Coberturas	-	-	-	-	-	-	
Apoyos Financieros	-	-	-	-	-	-	
Adelantos de Ejercicios Fiscales Anteriores (Adelantos)	-	-	-	-	-	-	
<b>Total de Egresos</b>	<b>2,015,014,941</b>	<b>81,340,247</b>	<b>2,096,355,188</b>	<b>354,935,376</b>	<b>306,291,409</b>	<b>1,741,419,812</b>	

Concepto	Egresos					Subejercicio
	Aprobado	Ampliaciones/ (Reducciones)	Modificado	Devengado	Pagado	
<b>Gasto No Etiquetado</b>						
Secretaría Ejecutiva de la Gobernatura	-	-	-	-	-	-
Secretaría de Gobierno	-	-	-	-	-	-
Secretaría de Hacienda	-	-	-	-	-	-
Secretaría de Economía	-	-	-	-	-	-
Secretaría de Desarrollo Agropecuario	-	-	-	-	-	-
Secretaría de Obras Públicas	-	-	-	-	-	-
Secretaría de Educación	-	-	-	-	-	-
Secretaría de Salud	-	-	-	-	-	-
Fiscalía General del Estado	-	-	-	-	-	-
Secretaría de Administración	-	-	-	-	-	-
Secretaría de la Contraloría	-	-	-	-	-	-
Comisión Estatal de Seguridad Pública	-	-	-	-	-	-
Consejería Jurídica	-	-	-	-	-	-
Secretaría de Desarrollo Social	-	-	-	-	-	-
Secretaría de Turismo	-	-	-	-	-	-
Secretaría de Desarrollo Social	-	-	-	-	-	-
Secretaría del Trabajo	-	-	-	-	-	-
Secretaría de Cultura	-	-	-	-	-	-
Secretaría de Desarrollo Sustentable	-	-	-	-	-	-
Secretaría de Innovación, Ciencia y Tec.	-	-	-	-	-	-
Secretaría de Movilidad y Transporte	-	-	-	-	-	-
Secretaría de Información y Comunicación	-	-	-	-	-	-
Gastos Institucionales	-	-	-	-	-	-
Poder Legislativo	-	-	-	-	-	-
Poder Judicial	-	-	-	-	-	-
Organismos Autónomos	-	-	-	-	-	-
Entidades Parasetales y Fideicomisos No	-	-	-	-	-	-
Empresariales y No Financieros	-	-	-	-	-	-
Fideicomisos Empresariales No Financieros con	-	-	-	-	-	-
Participación Estatal Mayoritaria	-	-	-	-	-	-
Poder Ejecutivo de los Municipios	-	-	-	-	-	-
<b>Gasto Etiquetado</b>						
Secretaría Ejecutiva de la Gobernatura	2,015,014,941	81,340,247	2,096,355,188	354,935,376	306,291,409	1,741,419,812
Secretaría de Gobierno	-	-	-	-	-	-
Secretaría de Hacienda	-	-	-	-	-	-
Secretaría de Economía	-	-	-	-	-	-
Secretaría de Desarrollo Agropecuario	-	-	-	-	-	-
Secretaría de Obras Públicas	-	-	-	-	-	-
Secretaría de Educación	-	-	-	-	-	-
Secretaría de Salud	-	-	-	-	-	-
Fiscalía General del Estado	-	-	-	-	-	-
Secretaría de Administración	-	-	-	-	-	-
Secretaría de la Contraloría	-	-	-	-	-	-
Comisión Estatal de Seguridad Pública	-	-	-	-	-	-
Consejería Jurídica	-	-	-	-	-	-
Secretaría de Turismo	-	-	-	-	-	-
Secretaría de Desarrollo Social	-	-	-	-	-	-
Secretaría del Trabajo	-	-	-	-	-	-
Secretaría de Cultura	-	-	-	-	-	-
Secretaría de Desarrollo Sustentable	-	-	-	-	-	-
Secretaría de Innovación, Ciencia y Tec.	-	-	-	-	-	-
Secretaría de Movilidad y Transporte	-	-	-	-	-	-
Secretaría de Información y Comunicación	-	-	-	-	-	-
Gastos Institucionales	-	-	-	-	-	-
Poder Legislativo	-	-	-	-	-	-
Poder Judicial	-	-	-	-	-	-
Organismos Autónomos	2,015,014,941	81,340,247	2,096,355,188	354,935,376	306,291,409	1,741,419,812
Entidades Parasetales y Fideicomisos No	-	-	-	-	-	-
Empresariales y No Financieros	-	-	-	-	-	-
Fideicomisos Empresariales No Financieros con	-	-	-	-	-	-
Participación Estatal Mayoritaria	-	-	-	-	-	-
Poder Ejecutivo de los Municipios	-	-	-	-	-	-
<b>Total del Gasto</b>	<b>2,015,014,941</b>	<b>81,340,247</b>	<b>2,096,355,188</b>	<b>354,935,376</b>	<b>306,291,409</b>	<b>1,741,419,812</b>

Concepto	Egresos					Subejercicio
	Aprobado	Ampliaciones/ (Reducciones)	Modificado	Devengado	Pagado	
<b>Gasto No Etiquetado</b>	-	-	-	-	-	-
<b>Gobierno</b>	-	-	-	-	-	-
Legislación	-	-	-	-	-	-
Justicia	-	-	-	-	-	-
Coordinación de la Política de Gobierno	-	-	-	-	-	-
Relaciones Exteriores	-	-	-	-	-	-
Asuntos Financieros y Hacendarios	-	-	-	-	-	-
Seguridad Nacional	-	-	-	-	-	-
Asuntos de Orden Púb. y de Seguridad Interior	-	-	-	-	-	-
Otros Servicios Generales	-	-	-	-	-	-
<b>Desarrollo Social</b>	-	-	-	-	-	-
Protección Ambiental	-	-	-	-	-	-
Vivienda y Servicios a la Comunidad	-	-	-	-	-	-
Salud	-	-	-	-	-	-
Recreación, Cultura y Otras Manifestaciones Soc.	-	-	-	-	-	-
Educación	-	-	-	-	-	-
Protección Social	-	-	-	-	-	-
Otros Asuntos Sociales	-	-	-	-	-	-
<b>Desarrollo Económico</b>	-	-	-	-	-	-
Asuntos Económicos, Comerciales y Lab. en Gral.	-	-	-	-	-	-
Agropecuaria, Silvicultura, Pesca y Caza	-	-	-	-	-	-
Combustibles y Energía	-	-	-	-	-	-
Minería, Manufacturas y Construcción	-	-	-	-	-	-
Transporte	-	-	-	-	-	-
Comunicaciones	-	-	-	-	-	-
Turismo	-	-	-	-	-	-
Ciencia, Tecnología e Innovación	-	-	-	-	-	-
Otras Industrias y Otros Asuntos Económicos	-	-	-	-	-	-
<b>Otros no Clasificados en Funciones Anteriores</b>	-	-	-	-	-	-
Trans. de la Deuda Púb. / Costo Fin. de la Deuda	-	-	-	-	-	-
Transferencias, Participaciones y Aportaciones entre	-	-	-	-	-	-
Diferentes Niveles y Ordenes de Gobierno	-	-	-	-	-	-
Sanearamiento del Sistema Financiero	-	-	-	-	-	-
Adeudos de Ejercicios Fiscales Anteriores	-	-	-	-	-	-
<b>Gasto Etiquetado</b>	2,015,014,941	81,340,247	2,096,355,188	354,935,376	306,291,409	1,741,419,812
<b>Gobierno</b>	-	-	-	-	-	-
Legislación	-	-	-	-	-	-
Justicia	-	-	-	-	-	-
Coordinación de la Política de Gobierno	-	-	-	-	-	-
Relaciones Exteriores	-	-	-	-	-	-
Asuntos Financieros y Hacendarios	-	-	-	-	-	-
Seguridad Nacional	-	-	-	-	-	-
Asuntos de Orden Púb. y de Seguridad Interior	-	-	-	-	-	-
Otros Servicios Generales	-	-	-	-	-	-
<b>Desarrollo Social</b>	2,015,014,941	81,340,247	2,096,355,188	354,935,376	306,291,409	1,741,419,812
Protección Ambiental	-	-	-	-	-	-
Vivienda y Servicios a la Comunidad	-	-	-	-	-	-
Salud	-	-	-	-	-	-
Recreación, Cultura y Otras Manifestaciones Soc.	-	-	-	-	-	-
Educación	-	-	-	-	-	-
Protección Social	-	-	-	-	-	-
Otros Asuntos Sociales	-	-	-	-	-	-
<b>Desarrollo Económico</b>	-	-	-	-	-	-
Asuntos Económicos, Comerciales y Lab. en Gral.	-	-	-	-	-	-
Agropecuaria, Silvicultura, Pesca y Caza	-	-	-	-	-	-
Combustibles y Energía	-	-	-	-	-	-
Minería, Manufacturas y Construcción	-	-	-	-	-	-
Transporte	-	-	-	-	-	-
Comunicaciones	-	-	-	-	-	-
Turismo	-	-	-	-	-	-
Ciencia, Tecnología e Innovación	-	-	-	-	-	-
Otras Industrias y Otros Asuntos Económicos	-	-	-	-	-	-
<b>Otros no Clasificados en Funciones Anteriores</b>	-	-	-	-	-	-
Trans. de la Deuda Púb. / Costo Fin. de la Deuda	-	-	-	-	-	-
Transferencias, Participaciones y Aportaciones entre	-	-	-	-	-	-
Diferentes Niveles y Ordenes de Gobierno	-	-	-	-	-	-
Sanearamiento del Sistema Financiero	-	-	-	-	-	-
Adeudos de Ejercicios Fiscales Anteriores	-	-	-	-	-	-
<b>Total del Egresos</b>	2,015,014,941	81,340,247	2,096,355,188	354,935,376	306,291,409	1,741,419,812



Instituto de la  
Educación Básica del  
Estado de Morelos

INSTITUTO DE LA EDUCACIÓN BÁSICA DEL ESTADO DE MORELOS  
Estado Analítico del Ejercicio del Presupuesto de Egresos Detallado - LDF  
Clasificación de Servicios Personales por Categoría  
Del 1 de enero al 31 de marzo de 2017  
(PESOS)

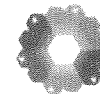

VISIÓN  
MORELOS

Concepto	Egresos					Subejercicio
	Aprobado	Ampliaciones/ (Reducciones)	Modificado	Devengado	Pagado	
<b>Gasto No Etiquetado</b>	-	-	-	-	-	-
<i>Personal Administrativo y de Servicio Público</i>	-	-	-	-	-	-
<i>Magisterio</i>	-	-	-	-	-	-
<i>Servicios de Salud</i>	-	-	-	-	-	-
Personal Administrativo	-	-	-	-	-	-
Personal Médico, Paramédico y afín	-	-	-	-	-	-
<i>Seguridad Pública</i>	-	-	-	-	-	-
<i>Gastos Asociados a la Implementación de Nuevas Leyes Fed. o Reformas a las Mismas</i>	-	-	-	-	-	-
Nombre del Programa o Ley 1	-	-	-	-	-	-
Nombre del Programa o Ley 2	-	-	-	-	-	-
<i>Sentencias Laborales Definitivas</i>	-	-	-	-	-	-
<b>Gasto Etiquetado</b>	<b>1,966,381,145</b>	<b>45,306,344</b>	<b>2,011,687,489</b>	<b>321,608,036</b>	<b>273,840,551</b>	<b>1,690,079,453</b>
<i>Personal Administrativo y de Servicio Público</i>	<i>1,966,381,145</i>	<i>45,306,344</i>	<i>2,011,687,489</i>	<i>321,608,036</i>	<i>273,840,551</i>	<i>1,690,079,453</i>
<i>Magisterio</i>	-	-	-	-	-	-
<i>Servicios de Salud</i>	-	-	-	-	-	-
Personal Administrativo	-	-	-	-	-	-
Personal Médico, Paramédico y afín	-	-	-	-	-	-
<i>Seguridad Pública</i>	-	-	-	-	-	-
<i>Gastos Asociados a la Implementación de Nuevas Leyes Fed. o Reformas a las Mismas</i>	-	-	-	-	-	-
Nombre del Programa o Ley 1	-	-	-	-	-	-
Nombre del Programa o Ley 2	-	-	-	-	-	-
<i>Sentencias Laborales Definitivas</i>	-	-	-	-	-	-
<b>Total del Gasto en Servicios Personales</b>	<b>1,966,381,145</b>	<b>45,306,344</b>	<b>2,011,687,489</b>	<b>321,608,036</b>	<b>273,840,551</b>	<b>1,690,079,453</b>



Instituto de la  
**Educación Básica del  
Estado de Morelos**

**INSTITUTO DE LA EDUCACIÓN BÁSICA DEL ESTADO DE MORELOS**  
Estado Analítico del Ejercicio del Presupuesto de Egresos  
Clasificación Económica (por Tipo de Gasto)  
Del 1 de enero al 31 de marzo de 2017  
(PESOS)



Concepto	Egresos					Subejercicio 6 = ( 3 - 4 )
	Aprobado	Ampliaciones/ (Reducciones)	Modificado	Devengado	Pagado	
	1	2	3 = ( 1 + 2 )	4	5	
Gasto Corriente	2,011,564,533	49,957,008	2,061,521,541	354,085,202	305,441,235	1,707,436,339
Gasto de Capital	3,450,408	-	3,450,408	-	-	3,450,408
Amortización de la Deuda y Disminución de Pasivos	-	31,344,342	31,344,342	-	-	31,344,342
Pensiones y Jubilaciones	-	38,897	38,897	-	-	38,897
Participaciones	-	-	-	850,174	850,174	(850,174)
<b>Total del Gasto</b>	<b>2,015,014,941</b>	<b>81,340,247</b>	<b>2,096,355,188</b>	<b>354,935,376</b>	<b>306,291,409</b>	<b>1,741,419,812</b>



Identificación de Crédito o Instrumento	Contratación / Colocación	Amortización	Endeudamiento Neto
	A	B	C = A - B
<b>Créditos Bancarios</b>			
	-	-	-
	-	-	-
	-	-	-
	-	-	-
	-	-	-
	-	-	-
	-	-	-
	-	-	-
	-	-	-
	-	-	-
	-	-	-
<b>Total Créditos Bancarios</b>	-	-	-
<b>Otros Instrumentos de Deuda</b>			
	-	-	-
	-	-	-
	-	-	-
	-	-	-
	-	-	-
	-	-	-
	-	-	-
	-	-	-
	-	-	-
<b>Total Otros Instrumentos de Deuda</b>	-	-	-
<b>TOTAL</b>	-	-	-

**NO APLICA**



INSTITUTO DE LA EDUCACIÓN BÁSICA DEL ESTADO DE MORELOS

Intereses de la Deuda  
Del 1 de enero al 31 de marzo de 2017  
(PESOS)



Identificación de Crédito o Instrumento	Devengado	Pagado
<b>Créditos Bancarios</b>		
<b>Total de Intereses de Créditos Bancarios</b>		
<b>Otros Instrumentos de Deuda</b>		
<b>Total de Intereses de Otros Instrumentos de Deuda</b>		
<b>TOTAL</b>		

NO APLICA



**MORELOS**  
PODER EJECUTIVO

Instituto de la  
**Educación Básica del  
Estado de Morelos**

**Información  
Programática**

CUENTA PÚBLICA 1er TRIMESTRE 2017  
INSTITUTO DE LA EDUCACIÓN BÁSICA DEL ESTADO DE MORELOS  
ENERO - MARZO

**2017**



Instituto de la  
Educación Básica del  
Estado de Morelos

INSTITUTO DE LA EDUCACIÓN BÁSICA DEL ESTADO DE MORELOS  
Gasto por Categoría Programática  
Del 1 de enero al 31 de marzo de 2017  
(PESOS)



VISIÓN  
MORELOS

Concepto	Egresos					Subejercicio 6 = (3 - 4)
	Aprobado	Ampliaciones/ (Reducciones)	Modificado	Devengado	Pagado	
	1	2	3 = (1 + 2)	4	5	
<b>Programas</b>						
<i>Subsidios: Sector Social y Privado o Ent. Federativas y Municipios</i>	-	-	-	-	-	-
Sujetos a Reglas de Operación	-	-	-	-	-	-
Otros Subsidios	-	-	-	-	-	-
<b>Desempeño de las Funciones</b>	-	-	-	-	-	-
Prestación de Servicios Públicos	-	-	-	-	-	-
Provisión de Bienes Públicos	-	-	-	-	-	-
Planeación, Seguimiento y Evaluación de Políticas Públicas	-	-	-	-	-	-
Promoción y Fomento	-	-	-	-	-	-
Regulación y Supervisión	-	-	-	-	-	-
Funciones de las Fuerzas Armadas (Únicamente Gobierno Federal)	-	-	-	-	-	-
Específicos	-	-	-	-	-	-
Proyectos de Inversión	-	-	-	-	-	-
<b>Administrativos y de Apoyo</b>	-	-	-	-	-	-
Apoyo al Proceso Presupuestario y para Mejorar la Eficiencia Institucional	-	-	-	-	-	-
Apoyo a la Función Pública y al Mejoramiento de la Gestión	-	-	-	-	-	-
Operaciones Ajenas	-	-	-	-	-	-
<b>Compromisos</b>	-	-	-	-	-	-
Obligaciones de Cumplimiento de Resolución Jurisdiccional	-	-	-	-	-	-
Desastres Naturales	-	-	-	-	-	-
<b>Obligaciones</b>	-	-	-	-	-	-
Pensiones y Jubilaciones	-	-	-	-	-	-
Aportaciones a la Seguridad Social	-	-	-	-	-	-
Aportaciones a Fondos de Estabilización	-	-	-	-	-	-
Aportaciones a Fondos de Inversión y Reestructura de Pensiones	-	-	-	-	-	-
<b>Programas de Gasto Federalizado (Gobierno Federal)</b>	2,015,014,941	66,523,111	2,081,538,052	348,136,353	301,029,856	1,733,401,699
Gasto Federalizado	2,015,014,941	66,523,111	2,081,538,052	348,136,353	301,029,856	1,733,401,699
<b>Participaciones a Entidades Federativas y Municipios</b>	-	-	-	-	-	-
<b>Costo financiero, deuda o apoyos a deudores y ahorradores de la banca</b>	-	-	-	-	-	-
<b>Adeudos de ejercicios fiscales anteriores</b>	-	14,817,136	14,817,136	6,799,023	5,261,553	8,018,113
<b>Total del Gasto</b>	<b>2,015,014,941</b>	<b>81,340,247</b>	<b>2,096,355,188</b>	<b>354,935,376</b>	<b>306,291,409</b>	<b>1,741,419,812</b>

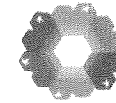

Concepto	Estimado	Devengado	Pagado <sup>3</sup>
<b>I. Ingresos Presupuestarios (I=1+2)</b>	<b>7,379,415,297</b>	<b>367,541,785</b>	<b>367,541,785</b>
1. Ingresos del Gobierno de la Entidad Federativa 1	721,221,300	46,726,057	46,726,057
2. Ingresos del Sector Paraestatal 1	6,658,193,997	320,815,728	320,815,728
<b>II. Egresos Presupuestarios (II=3+4)</b>	<b>2,015,014,941</b>	<b>354,935,376</b>	<b>306,291,409</b>
3. Egresos del Gobierno de la Entidad Federativa 2	2,015,014,941	354,935,376	306,291,409
4. Egresos del Sector Paraestatal 2	-	-	-
<b>III. Balance Presupuestario (Superávit o Déficit) (III = I - II)</b>	<b>5,364,400,356</b>	<b>12,606,409</b>	<b>61,250,376</b>

Concepto	Estimado	Devengado	Pagado <sup>3</sup>
<b>III. Balance presupuestario (Superávit o Déficit)</b>	<b>5,364,400,356</b>	<b>12,606,409</b>	<b>61,250,376</b>
<b>IV. Intereses, Comisiones y Gastos de la Deuda</b>	-	-	-
<b>V. Balance Primario ( Superávit o Déficit) (V= III - IV)</b>	<b>5,364,400,356</b>	<b>12,606,409</b>	<b>61,250,376</b>

Concepto	Estimado	Devengado	Pagado <sup>3</sup>
<b>A. Financiamiento</b>	-	-	-
<b>B. Amortización de la deuda</b>	-	-	-
<b>C. Endeudamiento ó desendeudamiento (C = A - B)</b>	-	-	-

1 Los Ingresos que se presentan son los ingresos presupuestarios totales sin incluir los ingresos por financiamientos. Los Ingresos del Gobierno de la Entidad Federativa corresponden a los del Poder Ejecutivo, Legislativo Judicial y Autónomos.

2 Los egresos que se presentan son los egresos presupuestarios totales sin incluir los egresos por amortización. Los egresos del Gobierno de la Entidad Federativa corresponden a los del Poder Ejecutivo, Legislativo, Judicial y Órganos Autónomos.

3 Para Ingresos se reportan los ingresos recaudados; para egresos se reportan los egresos pagados.



**MORELOS**  
PODER EJECUTIVO

Instituto de la  
**Educación Básica del  
Estado de Morelos**

**Anexos**

CUENTA PÚBLICA 1er TRIMESTRE 2017  
INSTITUTO DE LA EDUCACIÓN BÁSICA DEL ESTADO DE MORELOS  
ENERO - MARZO

| 2017



(PESOS)

Código	Descripción del Bien Mueble	Valor en libros
14504001240014182	EJECT. C/GRIS CON 2 CAJONES	2,500.00
14504001220000182	ESCRITORIO DE MADERA	2,711.00
411301014 0005782	GABINETE UNIVERSAL	3,375.00
411301037 0017482	NICHO PARA BANDERA	6,000.00
14504002100008182	MAQUINA ESCRIBIR MECANICA	6,701.00
14504000160003683	ARCHIVERO DE METAL	6,000.00
411301025 0183085	SILLAS	3,927.25
411301025 0182685	SILLAS	3,927.25
411301025 0182885	SILLAS	3,927.25
411301025 0183185	SILLAS	3,927.25
411301025 0183285	SILLAS	3,927.25
411301025 0182785	SILLAS	3,927.25
411301025 0182985	SILLAS	3,927.25
411301018 0076285	MESAS	7,667.26
411301018 0075885	MESAS	7,667.26
411301018 0075785	MESAS	7,667.26
411301018 0076085	MESAS	7,667.26
411301018 0076185	MESAS	7,667.26
411301018 0075985	MESAS	7,667.26
411301018 0076385	MESAS	7,667.26
11502000520000186	BAFLES	3,000.00
11502000520000286	BAFLES	3,000.00
13600000280000186	MUEBLES PROMOCIONAL	4,000.00
411606001 0000186	OMNIBUS	4,500.00
411205156 0000114	TORNO	2,400.00
411403009 0008687	BANDERA	3,500.00
14208001800000187	MAQUINA PASTEURIZADA	2,459.00
14504002280001489	MESA DE MADERA	4,000.00
411301018 0290489	MESA	2,730.00
411301018 0290589	MESA	2,730.00
411301018 0290289	MESA	2,730.00
411301018 0290389	MESA	2,730.00
14208005160000289	MAQUINA	2,452.00
14208005420000289	MAQUINA DE TEJER	2,630.00
14208005420000489	MAQUINA DE TEJER	2,630.00
14208005420000189	MAQUINA DE TEJER	2,630.00
14208005420000389	MAQUINA DE TEJER	2,630.00
411308025 0000189	RETROPROYECTOR	3,000.00
14208003220000189	MAQUINA GRANULADORA	3,482.00
14208003800000189	MAQUINA	3,852.00
14208005160000189	MAQUINA	3,912.00
11502000140001789	AMPLIFICADOR DE SONIDO	4,100.00
411307005 0001489	MIMEOGRAFO	4,650.00
14208003200000114	MAQUINA DE COSER INDUSTRIAL	5,541.00
14208003200000189	MAQUINA DE COSER INDUSTRIAL	5,876.00
14208003700000189	MAQUINA	9,309.00
14808000080000189	COMBI VW	35,000.00
11502003640004890	TELEVISION	11,500.00
14506002180000590	REFRIGERADOR	2,757.13
11800000640002990	MICRO-COMPUTADORA	3,000.00
11800000640003190	MICRO-COMPUTADORA	3,000.00
11800000640006890	MICRO-COMPUTADORA	3,000.00
11800000640003090	MICRO-COMPUTADORA	3,000.00
11800000640003290	MICRO-COMPUTADORA	3,000.00
11800000640006690	MICRO-COMPUTADORA	3,000.00
11800000640006790	MICRO-COMPUTADORA	3,000.00
11800000640003390	MICRO-COMPUTADORA	3,000.00



Instituto de la  
Educación Básica del  
Estado de Morelos

INSTITUTO DE LA EDUCACIÓN BÁSICA DEL ESTADO DE MORELOS  
Relación de Bienes Muebles que Componen el Patrimonio



VISION  
MORELOS

(PESOS)

Código	Descripción del Bien Mueble	Valor en libros
I1800000340002717	IMPRESORA	5,533.20
I1502004640001217	VIDEOPROYECTOR	7,201.00
I1502000520000817	BAFLE	2,799.00
I4504001240001317	ESCRITORIO DE METAL	2,886.08
I1502003640000217	TELEVISION	7,999.00
I4504001240001417	ESCRITORIO DE METAL	3,217.84
I4504001240001517	ESCRITORIO DE METAL	3,217.84
I4504001240001617	ESCRITORIO DE METAL	3,217.84
I4504001240001717	ESCRITORIO DE METAL	3,217.84
I4504001240001817	ESCRITORIO DE METAL	3,217.84
I1202002220000117	MICROFONO	6,719.99
I1502000520000917	BAFLE	2,399.00
I1800000660000917	MINICOMPUTADORA	9,994.00
I1800000340002917	IMPRESORA	3,800.00
I1800000340003017	IMPRESORA	3,350.00
I1502002940000917	PROYECTOR MULTIPLE	6,950.00
I4504000160000417	ARCHIVERO DE METAL	5,671.24
I4202000480000217	BOMBA HIDRAULICA	2,565.00
I4202000480000317	BOMBA HIDRAULICA	2,565.00
I1502004640001617	VIDEOPROYECTOR	7,199.00
I4504003460002417	VENTILADOR	2,800.00
I4504003460002517	VENTILADOR	2,800.00
I4504003460002617	VENTILADOR	2,800.00
I4504003460002717	VENTILADOR	2,800.00
I4504003460002817	VENTILADOR	2,800.00
I4504003460002917	VENTILADOR	2,800.00
I4504003460003017	VENTILADOR	2,800.00
I4504003460003117	VENTILADOR	2,800.00
I1800000660001017	MINICOMPUTADORA	8,700.00
I1502000360000117	MODULAR	3,599.00
I1502003640000317	TELEVISION	11,999.00
I1800000660001117	MINICOMPUTADORA	6,479.00
I1800000660001217	MINICOMPUTADORA	6,479.00
I1502003640000417	TELEVISION	11,999.00
I1800000660001317	MINICOMPUTADORA	6,700.00
I1800000660001417	MINICOMPUTADORA	6,700.00
I1800000660001517	MINICOMPUTADORA	6,700.00
I1800000660001617	MINICOMPUTADORA	6,700.00
I1502003640000517	TELEVISION	11,999.00
I1502000360000217	MODULAR	3,799.00
I1502004640001717	VIDEOPROYECTOR	9,499.00
I1800000640001917	C. P. U.	5,461.77
I1800000640002017	C. P. U.	5,461.77
I4506001680000117	MAQUINA COSER	4,999.00
I1502000820000517	CAMARA FOTOGRAFICA	11,498.78
I1800002430002217	MONITOR CON CPU INTEGRADO	5,762.29
I1800002430002317	MONITOR CON CPU INTEGRADO	5,762.29
I1800002430002417	MONITOR CON CPU INTEGRADO	5,762.29
I1800002430002517	MONITOR CON CPU INTEGRADO	5,762.29
I1800002430002617	MONITOR CON CPU INTEGRADO	5,762.29
I1800002430002717	MONITOR CON CPU INTEGRADO	5,762.29
I1502000520001017	BAFLE	4,499.99
I1800000640002117	C. P. U.	7,540.00
I1800000720002117	MONITOR	2,713.95
I1800000340003617	IMPRESORA	6,844.00
I4504000160000517	ARCHIVERO DE METAL	3,364.00
		458,033,314.01





(PESOS)

Código	Descripción del Bien Inmueble	Valor en libros
	<b>INMUEBLES PROPIEDAD DEL IEBEM ACREDITADOS CON ESCRITURA EXPEDIDA POR CORETT</b>	
N-5	JARDIN DE NIÑOS BATALLA DEL 5 DE MAYO, CLAVE 17DJN0381E, CALLE LAURO ORTEGA NUMERO 4 COLONIA HERMENEGILDO GALEANA MUNICIPIO DE CUAUTLA MORELOS, NORESTE 68.40 CON CALLE AGUSTIN MELGAR, SURESTE 47.10 CON CALLE LAURO ORTEGA, SUROESTE 42.00 CON CALLE ADOLFO LOPEZ MATEOS, NOROESTE 54.50 CON LOTE 02 Y 03, SUPERFICIE 2,069 METROS CUADRADOS CORETT-II-MORELOS-006-2000	206,900
N-5	PRIMARIA AQUILES SERDAN CLAVE 17DPR0337H, CALLE VICENTE GUERRERO NUM. 1 COLONIA NEXPA MUNICIPIO DE TLAQUILTENANGO MORELOS, NORESTE 99.70 CON CALLE VICENTE GUERRERO, SURESTE 61.50 CON CALLE IGNACIO MAYA, SUROESTE 69.60 CON LOTE 2 Y 3, SUROESTE 30.25 CON LOTE 04, NOROESTE 4.00 CON LOTE 04, NOROESTE 58.70 CON CALLE 20 DE NOVIEMBRE, SUPERFICIE 6,077 METROS CUADRADOS, ESCRITURA CORETT-II-MORELOS-09-99	281,697
N-5	JARDIN DE NIÑOS MA. ELENA RUIZ VON SALIS CLAVE 17DJN0510I, CALLEJON DE LAS FLORES NUM 6, POBLADO DE ANENECUILCO, MUNICIPIO DE CIUDAD AYALA MORELOS, NORESTE 33.75 CON CALLE 3 DE MAYO; SURESTE 63.90 CON CALLEJON DE LAS FLORES; SUROESTE 33.75 CON CALLEJON SIN NOMBRE; NOROESTE 64.15 CON LOTE 01, SUPERFICIE 2,16 METROS CUADRADOS, ESCRITURA CORETT-II-MORELOS-001-2000	172,880
N-5	JARDIN DE NIÑOS MACARIA THAN DE RIVA PALACIO, CLAVE 17DJN0672U, CALLE PAUL HARRIS S/N, COLONIA AMPLIACION BUGAMBILIAS, MUNICIPIO DE JIUTEPEC MORELOS, NORESTE 18.75 CON PASEO HARRIS; 36.50 CON LOTE 04; SOROESTE 19.00 CON LOTE 28, 19 Y 20; NOROESTE 17.66 Y 17.87 EN DOS TRAMOS CON LOTES 24, 25, 26, 02, SUPERFICIE 676 METROS CUARADOS, ESCRITURA CORETT-II-MORELOS-010-99	81,120
N-5	JARDIN DE NIÑOS REFUGIO SONI, CLAVE 17DJN0136U, AVENIDA REVOLUCION NUM. 52, COLINIA BENITO JUAREZ, MUNICIPIO DE CUERNAVACA MORELOS, NORESTE 27.75 CON LOTE 13, SURESTE 40.40 CON LOTE 14, SUROESTE 25.02 CON AV. REVOLUCION, NOROESTE 39.87 CON LOTE 16, SUPERFICIE 958 METROS CUADRADOS, ESCRITURA CORETT -II-MORELOS-011-99	129,330
N-5	ESCUELA PRIMARIA CUAUHEMOC, CLAVE 17DPR0407M, CALLE FRANCISCO I. MADERO, COLONIA IZTLACCIHUATL, MUNICIPIO DE CUAUTLA MORELOS, NORESTE 39.00 MTS CON LOTE 01 Y 10, SURESTE 84.50 METROS CON CALLE FRANCISCO I. MADERO, AL SURESTE 20.00 CON LOTE 3 Y 19.50 CON LOTE 09, NORESTE 3.70 Y 80.00 CON CALLE EMILIANO ZAPATA SUPERFICIE 3,217 METROS CUADRADOS ESCRITURA CORETT-II-MORELOS-012-99	321,700
N-5	ESCUELA PRIMARIA LUIS DONALDO COLOSIO MURRIETA, CALLE BENITO JUAREZ SIN NUMERO, COLONIA IGNACIO ZARAGOZA, MUNICIPIO DE CUAUTLA MORELOS, NOROESTE 25.96 Y 21.20 EN DOS TRAMOS CON CALLE BENITO JUAREZ, SUROESTE 42.98 CON LOTE 26, CERRADA BENITO JUAREZ Y LOTE 25, SURESTE .50 CON LO TE 07 SUROESTE 9.65 Y 42.20 EN DOS TRAMOS CON LOTE 7, 8, 9, 10, 17 Y 11, NOROESTE 43.80 CON LOTE 12 Y 29, ESCRITURA CORETT-IV-MOR-47-05	627,600
N-5	JARDIN DE NIÑOS REPUBLICA DE VENEZUELA CLAVE DJN01660, CALLE ARTICULO 123 SIN NUMERO, COLONIA LOMAS DE GUADALUPE, MUNICIPIO DE TEMIXCO, MORELOS, NORTE CON 52.80 MTS CON LOTE 6 Y5; SURESTE 26.80 Y 8.15 MTS EN DOS TRAMOS CON PRIVADA 16 DE SEPTIEMBRE Y LOTES 11, 2 Y 3; SUROESTE 52.20 MTS Y 5.80 MTS CON LOTE 8; NOROESTE 21.50 MTS CON CALLE ARTICULO 123; NOROESTE 3.00 MTS CON LOTE 8, SUPERFICIE 1.663 METROS CUADRADOS ESCRITURA CORETT-II-MORELOS-08-99	149,670
N-5	JARDIN DE NIÑOS PROFRA. EMMA OLGUIN HERMIDA, CLAVE 17DJN0226M, CALLE ROSAS SIN NUMERO, COLONIA LOMAS DEL CARRIL, MUNICIPIO DE TEMIXCO MORELOS, NORESTE 31.12 METROS CON LOTE 39, SURESTE 6.10, 22.10 Y 7.10 METROS EN TRES TRAMOS CON LOTE 34, 36 Y 37, SUROESTE 31.55 METROS CON LOTE 14, NOROESTE 35.80 METROS CON CALLE ROSAS, SUPERFICIE 1,009 METROS CUADRADOS, ESCRITURA CORETT II-MORELOS-07-99	90,810
N-5	ESCUELA TELESECUNDARIA JUSTO SIERRA CLAVE 17DTV01310 CALLE CHIRIMOYO SIN NUMERO POBLADO ITZAMATITLAN MUNICIPIO DE YAUTEPEC, NORESTE 38.10 CON LOTE 29 Y 26, SURESTE 22.55 CON LOTE 27, SUROESTE 39.00 CON CALLE SIN NOMBRE, NOROESTE 9.90 CON CALLE CHIRIMILLOS, SUPERFICIE 798 METROS CUADRADOS, ESCRITURA DE CORETT-II-MORELOS-003-2000	47,880



