



Instituto de la Educación Básica del Estado de Morelos

Dirección: General
U. Admva: Administración
Oficio No.: DG/692/2017

SECRETARÍA DE EDUCACIÓN
RECIBIDO
12 OCT 2017
SUBDIRECCIÓN DE ARCHIVO Y CORRESPONDENCIA
RECIBIDO HORA F. 18

"2017 Año del Centenario de la Promulgación de la Constitución Política de los Estados Unidos Mexicanos".

Cuernavaca, Morelos, a 10 de octubre 2017

Asunto: Cuenta Pública 3er. Trim. 2017

C.P. FERNANDO PAZ GONZÁLEZ
DIRECTOR GENERAL DE CONTABILIDAD
DEL GOBIERNO DEL ESTADO DE MORELOS
P R E S E N T E

12 OCT 2017
SUBSECRETARÍA DE PRESUPUESTO
RECIBIDO
HORA 2:50 FOLIO 384

En cumplimiento al artículo 28 de la Ley de Fiscalización Superior del Estado de Morelos y a la aprobación del acuerdo por el Consejo Nacional de Armonización Contable, por el cual se reforma el Capítulo VII del Manual de Contabilidad Gubernamental, con la finalidad que los Estados Financieros proporcionen información sobre la situación financiera, los resultados de gestión, los flujos de efectivo y sobre el ejercicio de la Ley de Ingresos y del Presupuesto de Egresos, así como de la postura fiscal de los entes públicos, atendiendo a la normatividad, se envía la Cuenta Pública en CD e Impreso del Instituto de la Educación Básica del Estado de Morelos, correspondiente al 3er. Trimestre 2017.

- Estado de Actividades
- Estado de Situación Financiera
- Estado de Cambios en la Situación Financiera
- Estado Analítico del Activo
- Estado Analítico de Deudas y Otros Pasivos
- Estado de Flujos de Efectivo
- Estado de Variación en la Hacienda Pública
- Información Presupuestaria
- Información Programática
- Notas a los Estados Financieros

SECRETARÍA DE AUDITORIA Y FISCALIZACIÓN
RECIBIDO
13 OCT 2017
HORA 11:14 FOLIO 6834

GOBIERNO DEL ESTADO DE MORELOS 2012-2018
SECRETARÍA DE HACIENDA
12 OCT 2017
DIRECCIÓN GENERAL DE CONTABILIDAD
RECIBIDO
HORA 14:30 FOLIO 003173

Anexos
Sin otro particular, aprovecho la ocasión para enviar a usted un cordial saludo.

ATENTAMENTE

PROFR. CELERINO FERNANDO PACHECO GODÍNEZ
DIRECTOR GENERAL DEL IEBEM

- C.C.P. DIF. Beatriz Vicería Alariste. - Pdta. De la Mesa Directiva del H. Congreso del Edo. Mor.- Para su Conocimiento
- C.P. Jorge Michel Luna. -Secretario de Hacienda.-Mismo Fin
- Lic. José Vicente Loredó Méndez.- Auditor General de la Entidad Superior de la Auditoría y Fiscalización del H. Congreso del Edo. De Morelos.-Mismo Fin
- Lic. Jorge Sánchez Rodríguez.-Subsecretario de Presupuesto.-Mismo Fin
- Lic. Yanely Fontes Pérez.-Directora de Administración del IEBEM.-Mismo Fin
- C.P. Luis Antonio Gutiérrez Aguilar.-Director General de Administración de la SEP.-Mismo Fin

Avancena
#2589

CONGRESO DEL ESTADO DE MORELOS
RECIBIDO
13 OCT 2017
PRESIDENCIA DE LA MESA DIRECTIVA
clengargado

GOBIERNO DEL ESTADO DE MORELOS
SECRETARÍA DE HACIENDA
12 OCT 2017
HORA 14:54 FOLIO 6401
RECIBIDO

<http://tramites.morelos.gob.mx>

MORELOS
GOBIERNO DEL ESTADO



Instituto de la
**Educación Básica del
Estado de Morelos**

CUENTA PÚBLICA 2017
3er TRIMESTRE
INSTITUTO DE LA EDUCACIÓN
BÁSICA DEL ESTADO DE MORELOS
ENERO-SEPTIEMBRE 2017

CUENTA PÚBLICA 3er TRIMESTRE 2017
INSTITUTO DE LA EDUCACIÓN BÁSICA DEL ESTADO DE MORELOS
ENERO-SEPTIEMBRE

2017



MORELOS
PODER EJECUTIVO

**Instituto de la
Educación Básica del
Estado de Morelos**

Introducción

CUENTA PÚBLICA 3er TRIMESTRE 2017
INSTITUTO DE LA EDUCACIÓN BÁSICA DEL ESTADO DE MORELOS
ENERO-SEPTIEMBRE

2017

INTRODUCCION

Nuestra misión, en un marco de transparencia y rendición de cuentas, es brindar a la sociedad morelense información confiable y oportuna de nuestro trabajo educativo y servir a los usuarios que así lo deseen.

El Instituto tiene como objeto dirigir, administrar, operar y supervisar los centros escolares y servicios de Educación básica, media y normal (pre-escolar, primaria, secundaria, así como la formación de maestros, la educación indígena y educación especial), así como los recursos humanos, financieros y materiales.

Las condiciones económicas que este Organismo Descentralizado presentó durante el Tercer trimestre 2017, fue limitado para cubrir la totalidad de compromisos contratados, sin embargo tras gestionar con gobierno del estado se disminuyeron los adeudos rezagados de administraciones anteriores.

Con Fecha de Creación 20 de Mayo de 1992 Decreto 225, Periódico Oficial "Tierra y Libertad

a) Objeto Social: El Instituto tendrá como objeto dirigir, administrar, operar y supervisar los establecimientos y servicios de Educación pre-escolar, primaria, secundaria y para la formación de maestros, incluyendo la educación normal, la educación indígena y los de educación especial, así como los recursos humanos, financieros y materiales que la Secretaría de Educación Pública transfiera al Gobierno del Estado de Morelos.

b) Principal actividad: Para el cumplimiento de sus fines, el Instituto tendrá las siguientes atribuciones: I. Dirigir, administrar y operar planteles educativos; II. Coordinarse con la Secretaría de Educación del Estado en la reorganización del sistema educativo estatal; III. Promover y fortalecer la participación de la comunidad en el sistema educativo estatal; IV. Participar en la formación y actualización del magisterio; V. Participar en las propuestas que se presenten a la Secretaría de Educación Pública sobre el diseño del currículum regional y promover su inclusión en los contenidos educativos; VI. Impulsar el funcionamiento de los Consejos Técnicos de la Educación; VII. Construir, ampliar, rehabilitar y mantener los edificios escolares; VIII. Participar en la supervisión del sistema de educación estatal; IX. Informar al Ejecutivo Estatal sobre el cumplimiento de la normatividad federal en materia educativa y proponer reformas o modificaciones; X. Las demás que sean necesarias para el cumplimiento de su objeto.

MORELOS
PODER EJECUTIVO



Instituto de la
**Educación Básica del
Estado de Morelos**

Información Contable

CUENTA PÚBLICA 3er TRIMESTRE 2017
INSTITUTO DE LA EDUCACIÓN BÁSICA DEL ESTADO DE MORELOS
ENERO-SEPTIEMBRE

2017

Concepto	2017	2016	Concepto	2017	2016
INGRESOS Y OTROS BENEFICIOS			GASTOS Y OTRAS PÉRDIDAS		
<i>Ingresos de la Gestión</i>	5,194,729	5,921,369	<i>Gastos de Funcionamiento</i>	5,197,978,249	8,043,522,086
Impuestos	-	-	Servicios Personales	5,075,290,157	7,747,795,597
Cuotas y Aportaciones de Seguridad Social	-	-	Materiales y Suministros	41,134,008	83,313,313
Contribuciones de Mejoras	-	-	Servicios Generales	81,554,084	212,413,176
Derechos	5,194,729	5,921,369	<i>Transferencia, Asignaciones, Subsidios y Otras Ayudas</i>	133,655,790	151,471,561
Productos de Tipo Corriente	-	-	Transferencias Internas y Asignaciones al Sector Público	-	-
Aprovechamientos de Tipo Corriente	-	-	Transferencias al Resto del Sector Público	-	-
Ingresos por Venta de Bienes y Servicios	-	-	Subsidios y Subvenciones	3,722,061	7,463,384
Ingresos no Comprendidos en las Fracciones de la Ley de	-	-	Ayudas Sociales	83,363,627	136,832,578
Ingresos Causados en Ejercicios Fiscales Anteriores Pendientes	-	-	Pensiones y Jubilaciones	46,070,102	525,599
de Liquidación o Pago	-	-	Transf. a Fideicomisos, Mandatos y Contratos Análogos	500,000	6,650,000
			Transferencias a la Seguridad Social	-	-
<i>Participaciones, Aportaciones, Transferencias, Asignaciones, Subsidios y Otras Ayudas</i>	5,845,272,082	7,920,529,100	Donativos	-	-
Participaciones y Aportaciones	5,845,272,082	7,920,529,100	Transferencias al Exterior	-	-
Transferencia, Asignaciones, Subsidios y Otras ayudas	-	-	<i>Participaciones y Aportaciones</i>	-	-
			Participaciones	-	-
<i>Otros Ingresos y Beneficios</i>	2,302,974	2,289,451	Aportaciones	-	-
Ingresos Financieros	2,302,974	2,289,449	Convenios	-	-
Incremento por Variación de Inventarios	-	-	<i>Intereses, Comisiones y Otros Gastos de la Deuda Púb.</i>	-	-
Disminución del Exceso de Estimaciones por Pérdida o Deterioro u Obsolescencia	-	-	Intereses de la Deuda Pública	-	-
Disminución del Exceso de Provisiones	-	-	Comisiones de la Deuda Pública	-	-
Otros Ingresos y Beneficios Varios	-	2	Gastos de la Deuda Pública	-	-
			Costo por Coberturas	-	-
Total de Ingresos y Otros Beneficios	5,852,769,785	7,928,739,920	Apoyos Financieros	-	-
			<i>Otros Gastos y Pérdidas Extraordinarias</i>	31,491,545	2,488,403
			Estimaciones, Depreciaciones, Deterioros, Obsolescencia y Amortizaciones	31,491,545	2,488,403
			Provisiones	-	-
			Disminución de Inventarios	-	-
			Aumento por Insuficiencia de Estimaciones por Pérdida o Deterioro y Obsolescencia	-	-
			Aumento por Insuficiencia de Provisiones	-	-
			Otros Gastos	-	-
			<i>Inversión Pública</i>	-	-
			Inversión Pública no Capitalizable	-	-
			Total de Gastos y Otras Pérdidas	5,363,125,584	8,197,482,050
			Resultados del Ejercicio (Ahorro/Desahorro)	489,644,201	(268,742,130)

Bajo protesta de decir verdad declaramos que los Estados Financieros y sus Notas son razonablemente correctos y responsabilidad del emisor.

REVISÓ

Lic. Yanely Fontes Pérez
Directora de Administración

AUTORIZÓ

Prof. Celerino Espando Pacheco Godínez
Director General del IEBEM

CONCEPTO	30 de septiembre 2017	31 de diciembre 2016	CONCEPTO	30 de septiembre 2017	31 de diciembre 2016
ACTIVO			PASIVO		
<i>Activo Circulante</i>			<i>Pasivo Circulante</i>		
Efectivo y Equivalentes	671,972,526	1,891,908,690	Cuentas por Pagar a Corto Plazo	863,263,351	2,541,876,985
Efectivo	97,122	28,400	Servicios Personales por Pagar a Corto Plazo	153,794,874	1,441,893,672
Bancos/Tesorería	370,641,264	235,526,671	Proveedores por Pagar a Corto Plazo	5,546,591	9,000,359
Bancos/Dependencias y Otros	-	-	Contratistas por Obras Públicas por Pagar a Corto Plazo	-	-
Inversiones Temporales (Hasta 3 meses)	31,163,646	29,458,491	Participaciones y Aportaciones por Pagar a Corto Plazo	-	-
Fondos con Afectación Específica	-	-	Transferencias Otorgadas por Pagar a Corto Plazo	96,061	-
Depósitos de Fondos de Terceros en Garantía y/o Admón.	-	-	Int., Comisiones y Otros Gastos de la Deuda Púb. por Pagar a Corto Plazo	-	-
Otros Efectivos y Equivalentes	270,070,494	1,626,895,128	Retenciones y Contribuciones por Pagar a Corto Plazo	350,145,510	648,285,885
Derechos a Recibir Efectivo o Equivalentes	896,865,911	869,045,262	Devoluciones de la Ley de Ingresos por Pagar a Corto Plazo	-	-
Inversiones Financieras de Corto Plazo	-	-	Otras Cuentas por Pagar a Corto Plazo	353,680,315	442,697,069
Cuentas por Cobrar a Corto Plazo	865,860,385	822,465,858	Documentos por Pagar a Corto Plazo	-	-
Deudores Diversos por Cobrar a Corto Plazo	31,005,526	46,579,404	Documentos Comerciales por Pagar a Corto Plazo	-	-
Ingresos por Recuperar a Corto Plazo	-	-	Documentos con Contratistas por Obras Púb. por Pagar a Corto Plazo	-	-
Deudores por Anticipos de la Tesorería a Corto Plazo	-	-	Otros Documentos por Pagar a Corto Plazo	-	-
Préstamos Otorgados a Corto Plazo	-	-	Porción a Corto Plazo de la Deuda Pública a Largo Plazo	-	-
Otros Derechos a Recibir Efectivo o Equiv. a Corto Plazo	-	-	Porción a Corto Plazo de la Deuda Pública Interna	-	-
Derechos a Recibir Bienes o Servicios	-	-	Porción a Corto Plazo de la Deuda Pública Externa	-	-
Ant. a Proveedores por Adq. de Bienes y Prest. de Serv. a Corto Plazo	-	-	Porción a Corto Plazo de Arrendamiento Financiero	-	-
Ant. a Proveedores por Adq. de Bienes Inm. y Muebles a Corto Plazo	-	-	Títulos y Valores a Corto Plazo	-	-
Ant. a Proveedores por Adq. de Bienes Intangibles a Corto Plazo	-	-	Títulos y Valores de la Deuda Pública Interna a Corto Plazo	-	-
Anticipos a Contratistas por Obras Públicas a Corto Plazo	-	-	Títulos y Valores de la Deuda Pública Externa a Corto Plazo	-	-
Otros Derechos a Recibir Bienes o Servicios a Corto Plazo	-	-	Pasivos Diferidos a Corto Plazo	-	-
Inventarios	-	-	Ingresos Cobrados por Adelantado a Corto Plazo	-	-
Inventario de Mercancías para Venta	-	-	Intereses Cobrados por Adelantado a Corto Plazo	-	-
Inventario de Mercancías Terminadas	-	-	Otros Pasivos Diferidos a Corto Plazo	-	-
Inventario de Mercancías en Proceso de Elaboración	-	-	Fondos y Bienes de Terceros en Garantía y/o Admón. a C. P.	-	-
Inventario de Materias Primas, Mat. y Suministros para Producción	-	-	Fondos en Garantía a Corto Plazo	-	-
Bienes en Tránsito	-	-	Fondos en Administración a Corto Plazo	-	-
Almacenes	14,546,509	7,609,413	Fondos Contingentes a Corto Plazo	-	-
Almacén de Materiales y Suministros de Consumo	14,546,509	7,609,413	Fondos de Fideicomisos, Mandatos y Contratos Análogos a Corto Plazo	-	-
Estimación por Pérdida o Deterioro de Activos Circulantes	-	-	Otros Fondos de Terceros en Garantía y/o Administración a Corto Plazo	-	-
Est. para Ctas. Incobrables por Derechos a Recibir Efectivo o Equiv.	-	-	Valores y Bienes en Garantía a Corto Plazo	-	-
Estimación por Deterioro de Inventarios	-	-	Provisiones a Corto Plazo	-	-
Otros Activos Circulantes	-	-	Provisión para Demandas y Juicios a Corto Plazo	-	-
Valores en Garantía	-	-	Provisión para Contingencias a Corto Plazo	-	-
Bienes en Garantía (excluye depósitos de fondos)	-	-	Otras Provisiones a Corto Plazo	-	-
Bienes Deriv. de Embargos, Decom., Aseguramientos y Dación en Pago	-	-	Otros Pasivos a Corto Plazo	27,443,936	27,443,936
Adquisición con Fondos de Terceros	-	-	Ingresos por Clasificar	27,443,936	27,443,936
			Recaudación por Participar	-	-
			Otros Pasivos Circulantes	-	-
Total de Activos Circulantes	1,583,384,946	2,768,563,365	Total de Pasivos Circulantes	890,707,287	2,569,320,921

CONCEPTO	30 de septiembre 2017	31 de diciembre 2016	CONCEPTO	30 de septiembre 2017	31 de diciembre 2016
Activo No Circulante			Pasivo No Circulante		
Inversiones Financieras a Largo Plazo	-	-	Cuentas por Pagar a Largo Plazo	-	-
Derechos a Recibir Efectivo o Equivalentes a Largo Plazo	-	-	Documentos por Pagar a Largo Plazo	-	-
Bienes inmuebles, Infraestructura y Const. en Proceso	527,827,974	514,827,974	Deuda Pública a Largo Plazo	-	-
Bienes Muebles	416,740,580	457,482,585	Pasivos Diferidos a Largo Plazo	-	-
Activos Intangibles	11,869	-	Fdos. y Bienes de Terceros en Garantía y/o en Admón. a L.P.	-	-
Depreciación, Deterioro y Amortización Acumulada de Bienes	(215,896,340)	(184,404,795)	Provisiones a Largo Plazo	-	-
Activos Diferidos	107,053	107,053	Total de Pasivos No Circulantes	-	-
Estimación por Pérdida o Deterioro de Activos no Circulantes	-	-	Total del Pasivo	890,707,287	2,569,320,921
Otros Activos no Circulantes	-	-	HACIENDA PÚBLICA / PATRIMONIO		
Total de Activos No Circulantes	728,791,136	788,012,817	Hacienda Pública / Patrimonio Contribuido	970,062,747	961,302,857
Total del Activo	2,312,176,082	3,556,576,182	Aportaciones	970,062,747	961,302,857
			Donaciones de Capital	-	-
			Actualización de la Hacienda Pública / Patrimonio	-	-
			Hacienda Pública / Patrimonio Generado	451,406,048	25,952,404
			Resultados del Ejercicio (Ahorro / Desahorro)	489,644,201	(268,742,130)
			Resultados de Ejercicios Anteriores	43,621,734	294,694,534
			Revalúos	-	-
			Reservas	-	-
			Rectificaciones de Resultados de Ejercicios Anteriores	(81,859,887)	-
			Exceso o Insuficiencia en la Actualización de la Hacienda Pública / Patrimonio	-	-
			Resultado por Posición Monetaria	-	-
			Resultado por Tenencia de Activos no Monetarios	-	-
			Total Hacienda Pública / Patrimonio	1,421,468,795	987,255,261
			Total del Pasivo y Hacienda Pública / Patrimonio	2,312,176,082	3,556,576,182

Bajo protesta de decir verdad declaramos que los Estados Financieros y sus Notas son razonablemente correctos y responsabilidad del emisor.

REVISÓ

Lic. Yanelly Fontes Pérez
 Directora de Administración

AUTORIZÓ

Prof. Celgrino Fernando Pacheco Godínez
 Director General del IEBEM

Concepto	Origen	Aplicación	Concepto	Origen	Aplicación
ACTIVO	1,292,169,714	47,769,614	PASIVO	-	1,678,613,634
<i>Activo Circulante</i>	1,219,936,164	34,757,745	<i>Pasivo Circulante</i>	-	1,678,613,634
Efectivo y Equivalentes	1,219,936,164	-	Cuentas por Pagar a Corto Plazo	-	1,678,613,634
Derechos a Recibir Efectivo o Equivalentes	-	27,820,649	Documentos por Pagar a Corto Plazo	-	-
Derechos a Recibir Bienes o Servicios	-	-	Porción a Corto Plazo de la Deuda Pública a Largo Plazo	-	-
Inventarios	-	-	Títulos y Valores a Corto Plazo	-	-
Almacenes	-	6,937,096	Pasivos Diferidos a Corto Plazo	-	-
Estimación por Pérdida o Deterioro de Activos Circulantes	-	-	Fdos. y Bienes de Terceros en Garantía y/o Admón. a C. P.	-	-
Otros Activos Circulantes	-	-	Provisiones a Corto Plazo	-	-
			Otros Pasivos a Corto Plazo	-	-
<i>Activo No Circulante</i>	72,233,550	13,011,869	<i>Pasivo No Circulante</i>	-	-
Inversiones Financieras a Largo Plazo	-	-	Cuentas por Pagar a Largo Plazo	-	-
Derechos a Recibir Efectivo o Equivalentes a Largo Plazo	-	-	Documentos por Pagar a Largo Plazo	-	-
Bienes Inmuebles, Infraestructura y Constr. en Proceso	-	13,000,000	Deuda Pública a Largo Plazo	-	-
Bienes Muebles	40,742,005	-	Pasivos Diferidos a Largo Plazo	-	-
Activos Intangibles	-	11,869	Fdos. y Bienes de Terceros en Garantía y/o Admón. a L. P.	-	-
Depreciación, Deterioro y Amort. Acumulada de Bienes	31,491,545	-	Provisiones a Largo Plazo	-	-
Activos Diferidos	-	-			
Est. por Pérdida o Deterioro de Activos no Circulantes	-	-			
Otros Activos no Circulantes	-	-			
			HACIENDA PÚBLICA / PATRIMONIO	767,146,221	332,932,687
			<i>Hacienda Pública / Patrimonio Contribuido</i>	8,759,890	-
			Aportaciones	8,759,890	-
			Donaciones de Capital	-	-
			Actualización de la Hacienda Pública / Patrimonio	-	-
			<i>Hacienda Pública / Patrimonio Generado</i>	758,386,331	332,932,687
			Resultados del Ejercicio (Ahorro / Desahorro)	758,386,331	-
			Resultados de Ejercicios Anteriores	-	251,072,800
			Revalúos	-	-
			Reservas	-	-
			Rectificaciones de Resultados de Ejercicios Anteriores	-	81,859,887
			<i>Exceso o Insuficiencia en la Actualización de la Hacienda Pública / Patrimonio</i>	-	-
			Resultado por Posición Monetaria	-	-
			Resultado por Tenencia de Activos no Monetarios	-	-

Bajo protesta de decir verdad declaramos que los Estados Financieros y sus Notas son razonablemente correctos y responsabilidad del emisor.

REVISÓ

Lic. Vanely Fontes Pérez
 Directora de Administración

AUTORIZÓ

Prof. Celestino Fernando Pacheco Godínez
 Director General del IEBEM

INSTITUTO DE LA EDUCACIÓN BÁSICA DEL ESTADO DE MORELOS

Estado Analítico del Activo
Del 1 de enero al 30 de septiembre de 2017
(PESOS)



Concepto	Saldo Inicial 1	Cargos del Periodo 2	Abonos del Periodo 3	Saldo Final 4 = (1 + 2 - 3)	Variación del Periodo (4 - 1)
ACTIVO	3,556,576,182	24,702,298,108	25,946,698,208	2,312,176,082	(1,244,400,100)
<i>Activo Circulante</i>	<i>2,768,563,365</i>	<i>24,671,288,352</i>	<i>25,856,466,771</i>	<i>1,583,384,946</i>	<i>(1,185,178,419)</i>
Efectivo y Equivalentes	1,891,908,690	18,712,970,050	19,932,906,214	671,972,526	(1,219,936,164)
Derechos a Recibir Efectivo o Equivalentes	869,045,262	5,898,326,820	5,870,506,171	896,865,911	27,820,649
Derechos a Recibir Bienes o Servicios	-	-	-	-	-
Inventarios	-	-	-	-	-
Almacenes	7,609,413	59,991,482	53,054,386	14,546,509	6,937,096
Estimación por Pérdida o Deterioro de Activos Circulantes	-	-	-	-	-
Otros Activos Circulantes	-	-	-	-	-
<i>Activo No Circulante</i>	<i>788,012,817</i>	<i>31,009,756</i>	<i>90,231,437</i>	<i>728,791,136</i>	<i>(59,221,681)</i>
Inversiones Financieras a Largo Plazo	-	-	-	-	-
Derechos a Recibir Efectivo o Equivalentes a Largo Plazo	-	-	-	-	-
Bienes Inmuebles, Infraestructura y Constr. en Proceso	514,827,974	13,000,000	-	527,827,974	13,000,000
Bienes Muebles	457,482,585	17,986,018	58,728,023	416,740,580	(40,742,005)
Activos Intangibles	-	23,738	11,869	11,869	11,869
Depreciación, Deterioro y Amort. Acumulada de Bienes	(184,404,795)	-	31,491,545	(215,896,340)	(31,491,545)
Activos Diferidos	107,053	-	-	107,053	-
Est. por Pérdida o Deterioro de Activos no Circulantes	-	-	-	-	-
Otros Activos no Circulantes	-	-	-	-	-

Bajo protesta de decir verdad declaramos que los Estados Financieros y sus Notas son razonablemente correctos y responsabilidad del emisor.

REVISÓ

Lic. Yanely Fontes Pérez
Directora de Administración

AUTORIZÓ

Prof. Celarino Fernando Pacheco Godínez
Director General del IEBEM

Denominación de la Deuda Pública y Otros Pasivos	Saldo al 31 de Diciembre de 2016	Disposiciones del Periodo	Amortizaciones del Periodo	Revaluaciones, Reclasificaciones y Otros Ajustes	Saldo Final del Periodo	Pago de Intereses del Periodo	Pago de Comisiones y demás costos asociados durante el Periodo
Deuda Pública							
Corto Plazo							
Instituciones de Crédito	-	-	-	-	-	-	-
Títulos y Valores	-	-	-	-	-	-	-
Arrendamientos Financieros	-	-	-	-	-	-	-
Largo Plazo							
Instituciones de Crédito	-	-	-	-	-	-	-
Títulos y Valores	-	-	-	-	-	-	-
Arrendamientos Financieros	-	-	-	-	-	-	-
Otros Pasivos	2,569,320,921	-	-	-	890,707,287	-	-
Total de la Deuda Pública y Otros Pasivos	2,569,320,921	-	-	-	890,707,287	-	-
Deuda Contingente¹ (Informativo)							
Deuda Contingente 1	-	-	-	-	-	-	-
Deuda Contingente 2	-	-	-	-	-	-	-
Deuda Contingente xx	-	-	-	-	-	-	-
Valor de Instrumentos Bono Cupón Cero²							
Instrumento Bono Cupón Cero 1	-	-	-	-	-	-	-
Instrumento Bono Cupón Cero 2	-	-	-	-	-	-	-
Instrumento Bono Cupón Cero 3	-	-	-	-	-	-	-

1. Se refiere a cualquier financiamiento sin fuente o garantía de pago definida, que sea asumida de manera solidaria o subsidiaria por las Entidades Federativas con sus Municipios, organismos descentralizados y empresas de participación estatal mayoritaria y fideicomisos, locales o municipales, y por los Municipios con sus respectivos organismos descentralizados y empresas de participación municipal mayoritaria.

2. Se refiere al valor del Bono Cupón Cero que respalda el pago de los créditos asociados al mismo (Activo).

Obligaciones a Corto Plazo	Monto Contratado	Plazo Pactado	Tasa de Interés	Comisiones y Costos Relacionados	Tasa Efectiva
Obligaciones a Corto Plazo (Informativo)					
Crédito 1	-	-	-	-	-
Crédito 2	-	-	-	-	-
Crédito xx	-	-	-	-	-

Bajo protesta de decir verdad declaramos que los Estados Financieros y sus Notas son razonablemente correctos y responsabilidad del emisor.

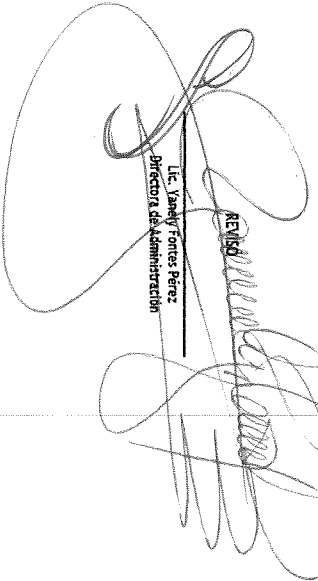

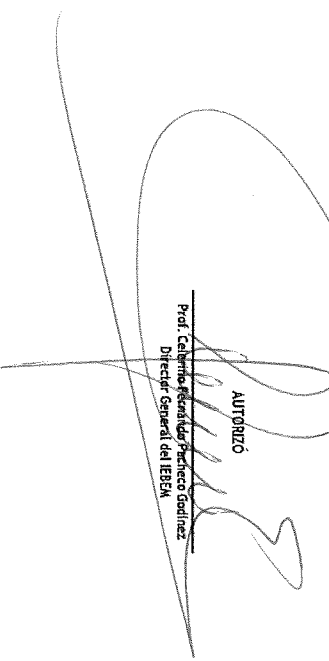
Lic. Yanely Fortes Pérez
Directora de Administración



Prof. Calixto Escobar Pacheco González
Director General del IEBEM

Denominación de las Obligaciones Diferentes de Financiamiento	Fecha del Contrato	Fecha de inicio de operación del proyecto	Fecha de vencimiento	Monto de la inversión pactado	Plazo pactado	Monto promedio mensual del pago de la contraprestación	Monto promedio mensual del pago de la contraprestación correspondiente al pago de inversión	Monto pagado de la inversión al 30 de septiembre de 2017	Monto pagado de la inversión actualizado al 30 de septiembre de 2017	Saldo pendiente por pagar de la inversión al 30 de septiembre de 2017
Asociaciones Público Privadas				-		-	-	-	-	-
APP 1										
APP 2										
APP 3										
APP xx										
Otros Instrumentos				-		-	-	-	-	-
Otro Instrumentos 1				-		-	-	-	-	-
Otro Instrumentos 2				-		-	-	-	-	-
Otro Instrumentos 3				-		-	-	-	-	-
Otro Instrumentos xx				-		-	-	-	-	-
Total de Obligaciones Diferentes de Financiamiento				-		-	-	-	-	-

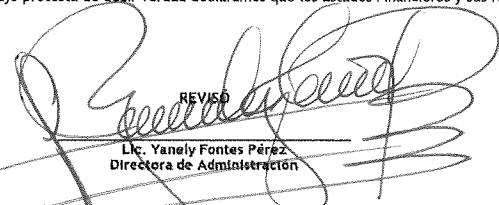
NO APLICA

Bajo protesta de decir verdad declaramos que los Estados Financieros y sus Notas son razonablemente correctos y responsabilidad del emisor.

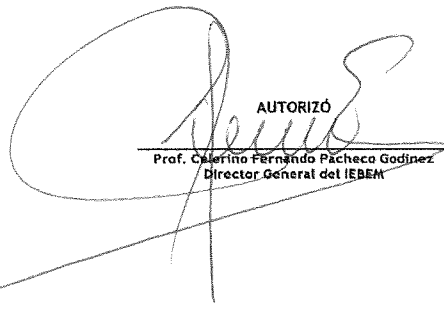
REVISÓ

Lic. Yanely Fuentes Pérez
Directora de Administración

AUTORIZÓ

Prof. Cleofe Fernando Pacheco Godínez
Director General del IEBEM

Concepto	Hacienda Pública/Patrimonio Contribuido	Hacienda Pública/Patrimonio Generado de Ejercicios Anteriores	Hacienda Pública/Patrimonio Generado del Ejercicio	Ajustes por Cambios de Valor	TOTAL
Rectificaciones de Resultados de Ejercicios Anteriores	-	-	(81,859,887)	-	(81,859,887)
Patrimonio Neto Inicial Ajustado del Ejercicio	961,302,857	-	-	-	961,302,857
<i>Aportaciones</i>	961,302,857	-	-	-	961,302,857
<i>Donaciones de Capital</i>	-	-	-	-	-
<i>Actualización de la Hacienda Pública / Patrimonio</i>	-	-	-	-	-
Variaciones de la Hacienda Pública / Patrimonio Neto del Ejercicio	-	294,694,534	(268,742,130)	-	25,952,404
<i>Resultados del Ejercicio (Ahorro / Desahorro)</i>	-	-	(268,742,130)	-	(268,742,130)
<i>Resultados de Ejercicios Anteriores</i>	-	294,694,534	-	-	294,694,534
<i>Revalúos</i>	-	-	-	-	-
<i>Reservas</i>	-	-	-	-	-
Hacienda Pública / Patrimonio Neto Final del Ej. 2016	961,302,857	294,694,534	(268,742,130)	-	987,255,261
Cambios en la Hacienda Pública / Patrimonio Neto del Ejercicio	8,759,890	-	-	-	8,759,890
<i>Aportaciones</i>	8,759,890	-	-	-	8,759,890
<i>Donaciones de Capital</i>	-	-	-	-	-
<i>Actualización de la Hacienda Pública / Patrimonio</i>	-	-	-	-	-
Variaciones de la Hacienda Pública / Patrimonio Neto del Ejercicio	-	(251,072,800)	489,644,201	-	238,571,401
<i>Resultados del Ejercicio (Ahorro / Desahorro)</i>	-	-	489,644,201	-	489,644,201
<i>Resultados de Ejercicios Anteriores</i>	-	(251,072,800)	-	-	(251,072,800)
<i>Revalúos</i>	-	-	-	-	-
<i>Reservas</i>	-	-	-	-	-
Saldo Neto en la Hacienda Pública / Patrimonio 2017	970,062,747	43,621,734	407,784,314	-	1,421,468,795

Bajo protesta de decir verdad declaramos que los Estados Financieros y sus Notas son razonablemente correctos y responsabilidad del emisor.

REVISÓ

Lic. Yanely Fontes Pérez
Directora de Administración

AUTORIZÓ

Prof. Celerina Fernando Pacheco Godínez
Director General del IEBEM

Concepto	2017	2016	Concepto	2017	2016
Flujos de Efectivo de las Actividades de Gestión			Flujos de Efectivo de las Actividades de Inversión		
<i>Origen</i>	5,852,769,785	7,928,739,920	<i>Origen</i>	13,011,869	1,087,240,894
Impuestos	-	-	Bienes Inmuebles, Infraestructura y Construcciones en Proceso	13,000,000	-
Cuotas y Aportaciones de Seguridad Social	-	-	Bienes Muebles	-	-
Contribuciones de mejoras	-	-	Otros Orígenes de Inversión	11,869	1,087,240,894
Derechos	5,194,729	5,921,369	<i>Aplicación</i>	1,722,592,234	28,506,667
Productos de Tipo Corriente	-	-	Bienes Inmuebles, Infraestructura y Construcciones en Proceso	-	-
Aprovechamientos de Tipo Corriente	-	-	Bienes Muebles	40,742,005	28,506,667
Ingresos por Venta de Bienes y Servicios	-	-	Otras Aplicaciones de Inversión	1,681,850,229	-
Ingresos no Comprendidos en las Fracciones de la Ley de Ingresos Causados en Ejercicios Fiscales Anteriores	-	-	Flujos Netos de Efectivo por Act. de Inversión	(1,709,580,365)	1,058,734,227
Pendientes de Liquidación o Pago	-	-	Flujo de Efectivo de las Actividades de Financiamiento		
Participaciones y Aportaciones	5,845,272,082	7,920,529,100	<i>Origen</i>	-	-
Transf., Asignaciones y Subsidios y Otras Ayudas	-	-	Endeudamiento Neto	-	-
Otros Orígenes de Operación	2,302,974	2,289,451	Interno	-	-
<i>Aplicación</i>	5,363,125,584	8,197,482,050	Externo	-	-
Servicios Personales	5,075,290,157	7,747,795,597	Otros Orígenes de Financiamiento	-	-
Materiales y Suministros	41,134,008	83,313,313	<i>Aplicación</i>	-	-
Servicios Generales	81,554,084	212,413,176	Servicios de la Deuda	-	-
Transf. Internas y Asignaciones al Sector Público	-	-	Interno	-	-
Transferencias al resto del Sector Público	-	-	Externo	-	-
Subsidios y Subvenciones	3,722,061	7,463,384	Otras Aplicaciones de Financiamiento	-	-
Ayudas Sociales	83,363,627	136,832,578	Flujos Netos de Efectivo por Act. de Financiamiento	-	-
Pensiones y Jubilaciones	46,070,102	525,599	<i>Incremento/Disminución Neta en el Efectivo y Equivalentes al Efectivo</i>	(1,219,936,164)	789,992,097
Transf. a Fideicomisos, Mandatos y Contratos Análogos	500,000	6,650,000	Efectivo y Equivalente al Efectivo al Inicio del Ejercicio	1,891,908,690	1,101,916,593
Transferencias a la Seguridad Social	-	-	Efectivo y Equivalente al Efectivo al Final del Ejercicio	671,972,526	1,891,908,690
Donativos	-	-			
Transferencias al Exterior	-	-			
Participaciones	-	-			
Aportaciones	-	-			
Convenios	-	-			
Otras Aplicaciones de Operación	31,491,545	2,488,403			
Flujos Netos de Efectivo por Act. de Gestión	489,644,201	(268,742,130)			

Bajo protesta de decir verdad declaramos que los Estados Financieros y sus Notas son razonablemente correctos y responsabilidad del emisor.

REVISÓ

Lic. Yanely Fontes Pérez
Directora de Administración

AUTORIZÓ

Prof. Celerino Fernando Pacheco Godínez
Director General del IEBEM

INSTITUTO DE LA EDUCACIÓN BÁSICA DEL ESTADO DE MORELOS

Informe de Pasivos Contingentes

PASIVO CONTINGENTE: Conforme a las Normas de Información Financiera (NIF) y en alcance del Bolefín C-9 Pasivo, Provisiones, Activos, Pasivos contingentes y compromisos; el IEBEM enfrenta 1'107 juicios laborales en trámite, y respecto al número de Juicios con laudo condenatorio corresponde a 58 juicios que asciende a una estimación de \$134,078,514, de acuerdo a la información proporcionada por la Titular de la Unidad Jurídica.

Autoriza

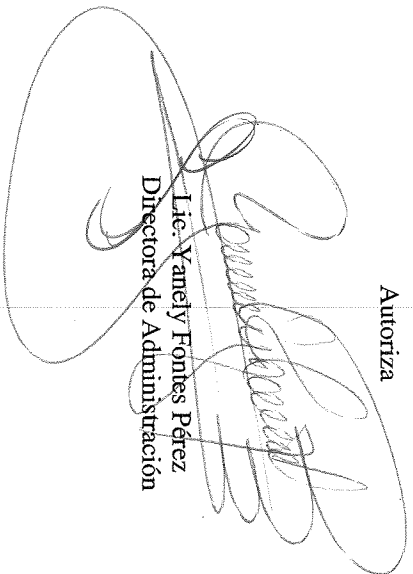

Lic. Yanelly Fontes Pérez
Directora de Administración

Elabora

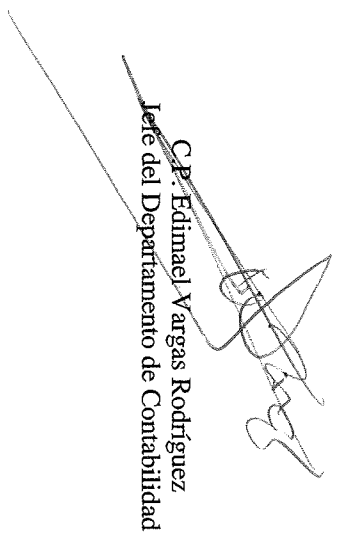

C.P. Edinael Vargas Rodríguez
Jefe del Departamento de Contabilidad

NOTAS A LOS ESTADOS FINANCIEROS DEL 3er. TRIMESTRE 2017

Los Estados Financieros del Instituto de la Educación Básica del Estado de Morelos al 30 de Septiembre del 2017, muestran el resultado de las transacciones financieras realizadas durante el período, las notas y los anexos presentados son parte integrante de los mismos y fueron elaborados conforme a los artículos 46 y 49 de la Ley General de Contabilidad Gubernamental.

A) NOTAS DE DESGLOSE

I) ARMONIZACIÓN CONTABLE

1. EN ATENCIÓN A LA LEY GENERAL DE CONTABILIDAD GUBERNAMENTAL que es de orden público y tiene como objeto aplicar los criterios generales que regirán la emisión de información financiera de los entes públicos, con el fin de lograr su adecuada armonización, misma que es de observancia obligatoria, con la finalidad de facilitar el registro y la fiscalización de los activos, pasivos, ingresos, gastos y, en general, contribuir a medir la eficacia, economía y eficiencia del gasto e ingresos públicos, incluyendo las obligaciones contingentes y el patrimonio de este Organismo Descentralizado, se estableció el Sistema Scodap, para el Ejercicio Fiscal 2017, con la finalidad de llevar los registros Presupuestarios y Contables que permitan el control de los activos, pasivos, ingresos, gastos y en general, incluyendo las obligaciones contingentes, integrando el catálogo de cuentas que es el documento técnico los instructivos de manejo de cuentas y las guías contabilizadoras, emitiendo los estados financieros, confiables, oportunos, comprensibles, periódicos y comparables, los cuales serán expresados en términos monetarios.

Los estados financieros y la información emanada de la contabilidad están de acuerdo a criterios de utilidad, confiabilidad, relevancia, comprensibilidad y de comparación, así como a otros atributos asociados a cada uno de ellos, como oportunidad, veracidad, representatividad, objetividad, suficiencia, posibilidad de predicción e importancia relativa, con el fin de alcanzar la modernización y armonización que la Ley determina, para la emisión de informes periódicos y para la formulación de la cuenta pública.

INSTITUTO DE LA EDUCACIÓN BÁSICA DEL ESTADO DE MORELOS

2. CUENTAS POR COBRAR: Existen recursos presupuestales Federales y Estatales pendientes de recibir de la Tesorería del Gobierno del Estado de Morelos por la cantidad de **\$865,860,385**, registrados bajo el concepto de :

CONCEPTO	IMPORTE
Fondo Presupuestario por Recibir estatal 2013	242,614,986
Fondo Presupuestario por Recibir estatal 2014	50,975,093
Fondo Presupuestario por Recibir estatal 2015	290,371,394
Fondo Presupuestario por Recibir estatal 2016	21,495,011
Fondo Presupuestario por Recibir estatal 2017	46,309,931
Fondo Presupuestario por Recibir federal 2014	214,093,970
TOTAL	865,860,385

DEUDORES DIVERSOS: El saldo de esta cuenta se encuentra en proceso de reintegro y/o comprobación por un total de **\$31,005,525** integrado por:

Cuotas Escolares	737,574	2%
Gastos por Comprobar de Escuelas	14,167,540	45%
Gastos por Comprobar de Actividades y Programas Institucionales	7,021,944	23%
Gasto de Operación Estatal	2,656,982	9%
Programas Federales	6,090,843	20%
Nóminas Estatales pendientes de aplicar sin techo presupuestal	330,642	1%
	31,005,525	100%

Es de importancia mencionar que los gastos por comprobar se encuentran en proceso de comprobación y/o reintegro; de los reintegros pendientes al FAEB que se originan de las observaciones y recomendaciones realizadas por la Auditoría Superior de la Federación. La Dirección de Administración, la Dirección de Personal y Relaciones Laborales y la Titular de la Unidad Jurídica, realizan las gestiones para su recuperación conforme a la Circular 37/2016.

INVENTARIO DE BIENES DISPONIBLES

3. **ALMACÉN GENERAL:** Existen en el almacén general del IEBEM bienes materiales de consumo por la cantidad de **\$14,546,509** (100%).

ACTIVOS NO CIRCULANTES

4. **BIENES MUEBLES E INMUEBLES** Se encuentran registrados bienes por la cantidad **\$728,791,136** (100%) es de suma importancia mencionar, que el anexo de Bienes muebles consta de **915** Páginas, de las cuales solo se imprime la primera y la última.

ACTIVO DIFERIDO

5. El saldo del Activo Diferido es de **\$107,053** mismo que se encuentra integrado por el depósito en garantía de \$23,000 a favor de la arrendadora Francisca Enriqueta Hernández Salinas propietaria de las instalaciones del Centro de Maestros de Cuautla y por la garantía de un crédito fiscal ante el Instituto Mexicano del Seguro Social por la cantidad de \$84,053.

PASIVO

1. La cuenta de **SERVICIOS PERSONALES POR PAGAR** presenta un saldo de **\$153,794,874** que corresponde principalmente a suspensiones de pago de nómina y falta de información del FONE respecto al ejercicio del mes de Septiembre 2017.

La cuenta de **PROVEEDORES** presenta un saldo de **\$5,546,591** conformados principalmente con vencimiento mayor a 60 días.

La cuenta de **OTRAS CUENTAS POR PAGAR** presenta un saldo de **\$353,680,315** conformados principalmente por \$213,416,724 de compromisos sin techo presupuestal 2013 derivado de negociaciones con Gobierno del Estado para pagos pendientes.

INSTITUTO DE LA EDUCACIÓN BÁSICA DEL ESTADO DE MORELOS

ANÁLISIS DE CUENTAS POR PAGAR IEBEM 2017
SALDOS AL 30 DE SEPTIEMBRE DE 2017

CUENTA	NOMBRE	SALDOACTUAL	COMENTARIO
2.1.1.1	Servicios Personales por Pagar(Nominas)	153,794,874	Nominas Ejercicios anteriores
2.1.1.2	Proveedores	5,546,591	Adquisiciones de Bienes y Contratación de Servicios
2.1.1.5	Transferencias (Jubilaciones y Pensiones)	96,061	Retenciones de Pensiones
2.1.1.7	RETENCIONES Y CONTRIBUCIONES POR PAGAR A CORTO PLAZO	350,145,510	
2.1.1.7.01.01.02	Seguridad Social ISSSTE y FOVISSSTE de Años Anteriores	119,579,261	Adeudo del 6to. Bimestre 2013 y 2014
2.1.1.7.01.02.01	ISR Estatal de años anteriores	1,576,667	ISR ejercicios anteriores
2.1.1.7.02.01.01	Retenciones de ISR y Contribuciones Federal (FONE)	107,910,272	ISR Fone Pago Mensual
2.1.1.7.02.01.02	Seguridad Social ISSSTE y FOVISSSTE Federal (FONE)	117,029,927	ISSSTE Pago Mensual
2.1.1.7.02.02.01	Retenciones de ISR y Contribuciones (Estatal)	1,641,764	ISR Pago Mensual por el IEBEM
2.1.1.7.02.02.02	Seguridad Social ISSSTE y FOVISSSTE (Estatal)	2,407,619	ISSSTE Pasivo del Programa Estatal de Ingles
2.1.1.9	OTRAS CUENTAS POR PAGAR A CORTO PLAZO (TERCEROS)	353,680,315	
2.1.1.9.01	Otras Retenciones por Pagar (Terceros Años Anteriores)	36,387,563	Terceros Pagado(Notificado con Of.TG/1217/2017 signado or la Tesoreria Gral.de Gob.del Edo.)
2.1.1.9.02	Otras Retenciones Por Pagar (Terceros año actual)	17,346,198	Terceros Fone
2.1.1.9.03	Acreedores Diversos	299,946,554	Pasivos sin Suficiencia Presupuestal
2.1.9	OTROS PASIVOS A CORTO PLAZO	27,443,936	Estímulos Fiscales
SUMA TOTAL CUENTAS POR PAGAR		890,707,287	

INSTITUTO DE LA EDUCACIÓN BÁSICA DEL ESTADO DE MORELOS

RESULTADO DE EJERCICIOS ANTERIORES

La cuenta de Resultados de Ejercicios Anteriores el saldo final es la cantidad de \$62,896,434 derivado de la depuración de la cancelación de cheques en tránsito, aplicación de comisiones bancarias, comprobación de gasto de Programas Educativos, y ajuste del ejercicio 2015 del gasto del FONE.

Resultado de Ejercicios Anteriores	Saldo Final Federal
Enero. 2017	7,160,701
Febrero. 2017	11,210,053
Marzo. 2017	7,093,200
Abril. 2017	10,968,011
Mayo. 2017	10,911,414
Junio. 2017	62,896,434
Julio. 2017	64,586,927
Agosto. 2017	66,746,766
Septiembre. 2017	43,621,734

II) NOTAS DE DESGLOSE AL ESTADO DE ACTIVIDADES

INGRESOS DE GESTION

El presupuesto modificado al mes de Septiembre ha tenido variaciones derivado de adiciones al presupuesto aplicadas de manera automática, por un importe de \$ 501,097,513 (Quinientos un millones noventa y siete mil quinientos trece pesos 00/100 M.N.) y reducciones liquidas al presupuesto aplicadas de manera automática por un importe de \$ 47,789,277 (Cuarenta y siete millones setecientos ochenta y nueve mil doscientos setenta y siete pesos 00/100 M.N.) para quedar con un presupuesto modificado anual en \$ 7,901,076,760 (Siete mil novecientos un millones setenta y seis mil setecientos sesenta pesos 00/100 M.N.). En el rubro de ingresos por Derechos por prestación de servicios (43), Participaciones (código 81), aprovechamientos de tipo corriente (código 61), Otros ingresos y beneficios (código 74), Aportaciones (código 82) , Convenios (código 83) y Subsidios y subvenciones (código 93); como se detalla a continuación:

Presupuesto modificado del IEBEM, al 30 de Septiembre 2017

RI	Financiamiento	PRESUPUESTO 2017			
		Autorizado	Ampliaciones	Reducciones	Modificado
43	Derechos por Prestación de Servicios	0	5,685,870	0	5,685,870
61	Aprovechamientos de tipo corriente	0	0	0	0
74	Otros ingresos y beneficios	0	0	0	0
81	Participaciones	721,221,300	173,865,352	46,345,643	848,741,008
82	Aportaciones	6,726,547,225	1,523,420	1,442,856	67,266,277,889
83	Convenios	0	264,654,610	162	264,654,448
		0	55,368,261	616	55,367,645
93	Subsidios y subvenciones				
	SUMA	7,447,768,525	501,097,513	47,789,277	7,901,076,760

Adiciones líquidas de recursos por recuperación de cuotas correspondiente al mes de septiembre del 2017, recurso estatal extraordinario correspondiente al pago de impuestos del 2% Sobre nómina, recurso estatal correspondiente a servicio de corte, ploteo, patronaje, plisado, diseño de metros de tela, para el programa uniformes escolares 2017, recargos y actualizaciones del pago de impuesto del 2% sobre nómina del periodo de enero a diciembre 2016, ampliación líquida para ser utilizados en el pago del concepto 49 para personal de UPN, CAM y nomales, periodos (2014-2015 y 2015-2016) , adelanto calendario para pago de energía eléctrica, recurso federal correspondiente al Programa de Fortalecimiento de la Calidad Educativa Básica 2017, Recurso federal del programa reforma educativa 2017, ampliación de recursos generados por inversiones y productividad financiera servicios personales, gasto de operación e inversiones, de programas federales, recurso estatal, recurso federal 2017 y años anteriores, ampliación líquida procedente de la cuenta 9080 Santander servicios personales transferidos a la cuenta 4566 gasto de operación utilizados en finiquito de juicio Laboral número 01/359/13-je4 promovido por la c. Yaneth Lugo Toledo, para el finiquito de juicio laboral número 01945/14-je4 promovido por la c. Maria Erika Cazares López, y para el finiquito de juicio laboral número 01/106/09 promovido por el c. Rafael Albavera Flores.

Reducciones líquidas por adelanto en calendario de Energía Eléctrica.

Respecto a otros ingresos, se captaron recursos por cobro de derechos, por un importe de \$ 636,575 (seiscientos treinta y seis mil quinientos setenta y cinco pesos 00/100 M.N.)

INSTITUTO DE LA EDUCACIÓN BÁSICA DEL ESTADO DE MORELOS

III NOTAS AL ESTADO DE VARIACIÓN EN LA HACIENDA PÚBLICA

CONCEPTO	PATRIMONIO CONTRIBUIDO	PATRIMONIO DE EJERCICIOS ANTERIORES	PATRIMONIO GENERADO DEL EJERCICIO	DIFERENCIA
Hacienda Pública/Patrimonio Neto Final de Diciembre 2016	961,302,857	294,694,534	(268,742,130)	987,255,261
Saldo Neto en la Hacienda Pública / Patrimonio de Septiembre 2017	970,062,747	43,621,734	407,784,314	1,421,468,795

Existe una diferencia de \$ **434,213,534** en la Variación, debido a incrementos del patrimonio.

IV NOTAS AL ESTADO DE FLUJO DE EFECTIVO

Efectivo y equivalentes

El análisis de los saldos inicial y final que figuran en la última parte del Estado de Flujo de Efectivo en la Cuenta de efectivo y equivalentes es como sigue:

CONCEPTO	Sep-17	Dic-16	DIFERENCIA
Efectivo en Bancos-Tesorería	370,738,386	235,555,071	135,183,315
Inversiones temporales (hasta 3 meses)	31,163,646	29,458,491	1,705,155
Efectivo y/o Equivalente de Efectivo a recibir	270,070,494	1'626,895,128	-1,356,824,634
Total de Efectivo y Equivalentes	671,972,526	1'891,908,690	-1,219,936,164

1. Del efectivo y equivalente existe una disminución de \$-1,219,936,164 derivado de los recursos pendientes de recibir del FONE.

2. Conciliación de los Flujos de Efectivos Netos de las actividades de operación y la cuenta de Ahorro/Desahorro antes de Rubros Extraordinarios.

	Sep-17	Dic-16
Ahorro/Desahorro antes de rubros Extraordinarios	\$0	\$0
Movimientos de partidas (o rubros) que no afectan al efectivo.	\$0	\$0
Depreciación	\$215,891,673	\$184,404,795
Amortización	\$0	\$0
Incrementos en las Provisiones	\$0	\$0
Incremento en inversiones producido por revaluación	\$0	\$0
Ganancia/pérdida en venta de propiedad, planta y equipo	\$0	\$0
Incremento en cuentas por cobrar	\$ 43,394,527	(61,582,658)
Partidas extraordinarias	\$0	\$0

INSTITUTO DE LA EDUCACIÓN BÁSICA DEL ESTADO DE MORELOS

**Instituto de la Educación Básica del Estado de Morelos
Conciliación entre los Ingresos Presupuestarios y Contables
Correspondiente del 1ro de Enero al 30 de Septiembre del 2017
(Cifras en Pesos)**

1.- Ingresos Presupuestarios			\$5,849,082,573
2.- Más ingresos contables no presupuestarios			\$ 3,687,212
	Incremento por variación de Inventarios	\$	-
	Disminución del exceso de estimaciones por pérdida o deterioro u obsolescencia	\$	-
	Disminución del exceso de provisiones	\$	-
	Otros ingresos y beneficios varios	\$	-
	Otros ingresos contables no presupuestarios	\$	3,687,212
3.- Menos ingresos presupuestarios no contables			\$ -
	Productos de capital	\$	-
	Aprovechamientos de capital	\$	-
	Ingresos derivados de financiamientos	\$	-
	Otros ingresos presupuestarios no contables	\$	-
4.- Ingresos Contables (4=1+2-3)			\$5,852,769,785

Instituto de la Educación Básica del Estado de Morelos
 Conciliación entre los Egresos Presupuestarios y los Gastos Contables
 Correspondiente del 1ro. De Enero al 30 de Septiembre 2017
 (Cifras en Pesos)

1.- Total de Egresos (Presupuestarios)		\$810,207,470
2.- Menos Egresos Presupuestarios no Contables		
Mobiliario y Equipo de administración		
Mobiliario y Equipo Educativo y Recreativo		
Equipo e instrumental médico y de laboratorio		
Vehículos y equipo de transporte		
Maquinaria, otros equipos y herramientas		
Bienes inmuebles		
Activos intangibles		
Obra pública en bienes propios		
Inversiones en fideicomisos, mandatos y otros análogos		
Provisiones para contingencias y otras erogaciones especiales		
Adeudados de ejercicios fiscales anteriores (ADEFFAS)		
Otros Egresos presupuestales No contables		
3.- Más gastos contables no presupuestales		\$4,562,918,114
Estimaciones, depreciaciones, deterioros, obsolescencia y amortizaciones		\$215,891,673
Provisiones	\$	-
Aumento por insuficiencia de estimaciones por pérdida o deterioro u obsolescencia	\$	-
Aumento por insuficiencia de provisiones	\$	-
Otros Gastos	\$	-
Otros gastos contables no presupuestales		\$4,337,026,441
4.- Total de gasto contable (4=1.-2+3)		\$5,363,125,584

INSTITUTO DE LA EDUCACIÓN BÁSICA DEL ESTADO DE MORELOS

Es importante aclarar que la diferencia entre el gasto presupuestal y contable se debe a que a la fecha no se ha registrado presupuestalmente el capto 1000 (nóminas del presupuesto Federal) Enero a Septiembre del 2017.

b) NOTAS DE MEMORIA (CUENTAS DE ORDEN)

BIENES RECIBIDOS EN COMODATO: Se tiene registrados vehículos recibidos en comodato por la cantidad de \$131,520

BIENES OTORGADOS EN COMODATO: Se tiene registrados vehículos otorgados en comodato por la cantidad de \$444,000

BIENES INMUEBLES EN POSESIÓN: El Instituto se encuentra en posesión de bienes inmuebles (Terrenos y edificios) con plano catastral perteneciente al Gobierno del Estado de Morelos, los cuales se encuentran en proceso de escrituración en el área jurídica por la cantidad de **\$514,827,974.**

INGRESOS PROPIOS DE ESCUELAS: Se tienen depositados en cuentas bancarias y registrados en cuentas de orden, recursos captados por la cantidad de **\$4,934,373** los cuales se autorizarán ejercer de acuerdo a las necesidades de cada escuela.

C) NOTAS DE GESTIÓN ADMINISTRATIVA

1. Introducción: Nuestra misión, en un marco de transparencia y rendición de cuentas, es brindar a la sociedad morelense información confiable y oportuna de nuestro trabajo educativo y servir a los usuarios que así lo deseen.

El Instituto tiene como objeto dirigir, administrar, operar y supervisar los centros escolares y servicios de Educación básica, media y normal (pre-escolar, primaria, secundaria, así como la formación de maestros, la educación indígena y educación especial), así como los recursos humanos, financieros y materiales.

2. Panorama Económico y Financiero: Las condiciones económicas que este Organismo Descentralizado presentó durante el Tercer trimestre 2017, fue limitado para cubrir la totalidad de compromisos contratados, sin embargo tras gestionar con gobierno del estado se disminuyeron los adeudos rezagados de administraciones anteriores.

3. Autorización e Historia

Fecha de Creación 20 de Mayo de 1992 Decreto 225, Periódico Oficial "Tierra y Libertad

4. Organización y Objeto Social

a) Objeto Social: El Instituto tendrá como objeto dirigir, administrar, operar y supervisar los establecimientos y servicios de Educación pre-escolar, primaria, secundaria y para la formación de maestros, incluyendo la educación normal, la educación indígena y los de educación especial, así como los recursos humanos, financieros y materiales que la Secretaría de Educación Pública transfiera al Gobierno del Estado de Morelos.

b) Principal actividad: Para el cumplimiento de sus fines, el Instituto tendrá las siguientes atribuciones: I. Dirigir, administrar y operar planteles educativos; II. Coordinarse con la Secretaría de Educación del Estado en la reorganización del sistema educativo estatal; III. Promover y fortalecer la participación de la comunidad en el sistema educativo estatal; IV. Participar en la formación y actualización del magisterio; V. Participar en las propuestas que se presenten a la Secretaría de Educación Pública sobre el diseño del currículum regional y promover su inclusión en los contenidos educativos; VI. Impulsar el funcionamiento de los Consejos Técnicos de la Educación; VII. Construir, ampliar, rehabilitar y mantener los edificios escolares; VIII. Participar en la supervisión del sistema de educación estatal; IX. Informar al Ejecutivo Estatal sobre el cumplimiento de la normatividad federal en materia educativa y proponer reformas o modificaciones; X. Las demás que sean necesarias para el cumplimiento de su objeto.

c) Régimen Jurídico: La Junta de Gobierno; y, II. El Director General. La junta de gobierno será el órgano superior del Instituto y estará integrada por: El Secretario de Educación del Estado, quien la presidirá; El Secretario de Programación y Finanzas; El Secretario de Administración; La Secretaría de Salud y Bienestar social; El Secretario de Desarrollo Urbano y Obras Públicas; El Secretario de la Contraloría, y El Director General Jurídico del Gobierno del Estado. Cada Titular nombrará un suplente que lo sustituya en sus ausencias. Son atribuciones de la Junta de Gobierno; I. Establecer las políticas generales y aprobar los programas del Instituto; II. Aprobar el proyecto del presupuesto anual; III. Expedir el reglamento interior y aprobar la organización administrativa del Instituto; IV. Aprobar, previo informe de los Comisarios y dictamen de los Auditores en los estados financieros del Instituto y autorizar la publicación de los mismos; V. Aprobar, de acuerdo con las leyes aplicables de las políticas, bases y ramas generales que regulen los convenios, contratos pedidos o acuerdos que deban celebrarse con terceros en materia de obras públicas, adquisiciones, Arrendamientos y prestación de servicios; VI. Expedir las normas y bases generales con apego a las cuales, cuando fuere necesario, el Director General pueda disponer de los activos fijos.

Nombrar y remover, a propuesta del Director General, a los servidores públicos de confianza que Corresponda a los dos niveles jerárquicos inferiores inmediatos al del Director General, y VIII.

Analizar y aprobar, en su caso los informes periódicos que rinda el Director General con la intervención que corresponda a los Comisarios.

INSTITUTO DE LA EDUCACIÓN BÁSICA DEL ESTADO DE MORELOS

d) Consideraciones fiscales del ente: revelar el tipo de contribuciones que esté obligado a pagar o retener. Retención del Impuesto sobre la Renta por sueldos y Salarios y conceptos asimilados, Retención de ISR por Servicios Profesionales y arrendamiento.

e) Estructura organizacional básica: ANEXO

5. Bases de preparación de los Estados Financieros: Ley General de Contabilidad Gubernamental, que es de orden público y tiene como objeto establecer los criterios generales que regirán la contabilidad gubernamental y la emisión de información financiera de los entes públicos, con el fin de lograr su adecuada armonización.

Consejo Nacional de Armonización Contable, es el órgano de coordinación para la armonización de la contabilidad gubernamental y tiene por objeto la emisión de las normas contables y lineamientos para la generación de información financiera que aplicarán los entes públicos.

6. Políticas de contabilidad Significativas: N/A

7. Posición en Moneda Extranjera y Protección por riesgo Cambiario: N/A

8. Reporte Analítico del Activo: En atención al comportamiento de los fondos, valores, derechos y bienes identificados y cuantificados en términos monetarios, se reflejan los movimientos de los activos controlados de este organismo descentralizado.

9. Fideicomisos, Mandatos y Análogos: N/A

10. Reporte de la Recaudación: N/A

11. Información sobre la Deuda y el reporte Analítico de la Deuda: N/A

12. Calificaciones otorgadas: N/A

13. Proceso de Mejora: Nuestra principal política de control, son los lineamientos de racionalidad y disciplina presupuestal, con la finalidad de promover el uso eficiente de los recursos públicos, sin que esto implique el incumplimiento de las metas y programas.

14. Información por segmentos: N/A

15. Eventos Posteriores al Cierre: N/A

16. Partes Relacionadas: N/A



Instituto de la
Educación Básica del
Estado de Morelos

SECRETARÍA DE EDUCACIÓN
ESTRUCTURA ORGÁNICA DEL IEBEM

PUESTOS	NÚMERO
DIRECCIÓN GENERAL	1
DIRECCIONES DE ÁREA	8
SUBDIRECCIONES	12
DEPARTAMENTOS	38

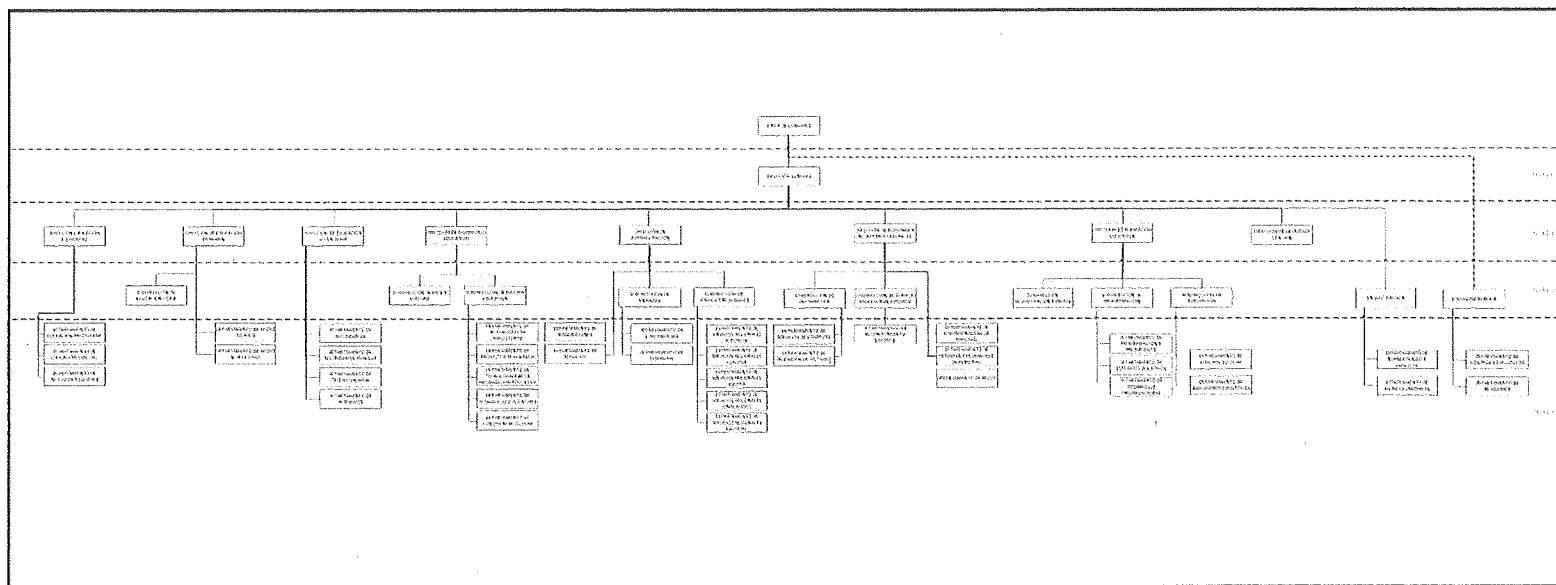



MORELOS
PODER EJECUTIVO

**Instituto de la
Educación Básica del
Estado de Morelos**

Información Presupuestaria

CUENTA PÚBLICA 3er TRIMESTRE 2017
INSTITUTO DE LA EDUCACIÓN BÁSICA DEL ESTADO DE MORELOS
ENERO-SEPTIEMBRE

2017

Concepto	Estimado / Aprobado	Devengado	Recaudado / Pagado
A. Ingresos Totales (A = A1 + A2 + A3)	7,447,768,525	5,849,082,573	5,800,258,124
A1. Ingresos de Libre Disposición	721,221,300	24,250,216	24,250,217
A2. Transferencias Federales Etiquetadas	6,726,547,225	5,824,832,357	5,776,007,907
A3. Financiamiento Neto	-	-	-
B. Egresos Presupuestarios (B = B1 + B2)	5,544,748,581	810,207,470	616,930,995
B1. Gasto No Etiquetado (sin incluir Amortización de la Deuda Pública)	-	-	-
B2. Gasto Etiquetado (sin incluir Amortización de la Deuda Pública)	5,544,748,581	810,207,470	616,930,995
C. Remanentes del Ejercicio Anterior (C = C1 + C2)	-	-	-
C1. Remanentes de Ingresos de Libre Disposición aplicados en el periodo	-	-	-
C2. Remanentes de Transferencias Federales Etiquetadas aplicados en el periodo	-	-	-
I. Balance Presupuestario (I = A - B + C)	1,903,019,944	5,038,875,103	5,183,327,129
II. Balance Presupuestario sin Financiamiento Neto (II = I - A3)	1,903,019,944	5,038,875,103	5,183,327,129
III. Balance Presupuestario sin Financiamiento Neto y sin Remanentes del Ejercicio Anterior (III = II - C)	1,903,019,944	5,038,875,103	5,183,327,129
IV. Balance Primario (IV = III + E)	1,903,019,944	5,038,875,103	5,183,327,129
E. Intereses, Comisiones y Gastos de la Deuda (E = E1 + E2)	-	-	-
E1. Intereses, Comisiones y Gastos de la Deuda con Gasto No Etiquetado	-	-	-
E2. Intereses, Comisiones y Gastos de la Deuda con Gasto Etiquetado	-	-	-
Concepto	Aprobado	Devengado	Pagado
F. Financiamiento (F = F1 + F2)	Estimado / Aprobado	Devengado	Recaudado / Pagado
F1. Financiamiento con Fuente de Pago de Ingresos de Libre Disposición	-	-	-
F2. Financiamiento con Fuente de Pago de Transferencias Federales Etiquetadas	-	-	-
G. Amortización de la Deuda (G = G1 + G2)	-	-	-
G1. Amortización de la Deuda Pública con Gasto No Etiquetado	-	-	-
G2. Amortización de la Deuda Pública con Gasto Etiquetado	-	-	-
A3. Financiamiento Neto (A3 = F - G)	-	-	-
Concepto	Estimado / Aprobado	Devengado	Recaudado / Pagado
A1. Ingresos de Libre Disposición	721,221,300	24,250,216	24,250,217
A3.1 Financiamiento Neto con Fuente de Pago de Ingresos de Libre Disposición (A3.1 = F1 - G1)	-	-	-
F1. Financiamiento con Fuente de Pago de Ingresos de Libre Disposición	-	-	-
G1. Amortización de la Deuda Pública con Gasto No Etiquetado	-	-	-
B1. Gasto No Etiquetado (sin incluir Amortización de la Deuda Pública)	-	-	-
C1. Remanentes de Ingresos de Libre Disposición aplicados en el periodo	-	-	-
V. Balance Presupuestario de Recursos Disponibles (V = A1 + A3.1 - B1 + C1)	721,221,300	24,250,216	24,250,217
VI. Balance Presupuestario de Recursos Disponibles sin Financiamiento Neto (VI = V - A3.1)	721,221,300	24,250,216	24,250,217
Concepto	Estimado / Aprobado	Devengado	Recaudado / Pagado
A2. Transferencias Federales Etiquetadas	6,726,547,225	5,824,832,357	5,776,007,907
A3.2 Financiamiento Neto con Fuente de Pago de Transferencias Federales Etiquetadas (A3.2 = F2 - G2)	-	-	-
F2. Financiamiento con Fuente de Pago de Transferencias Federales Etiquetadas	-	-	-
G2. Amortización de la Deuda Pública con Gasto Etiquetado	-	-	-
B2. Gasto Etiquetado (sin incluir Amortización de la Deuda Pública)	5,544,748,581	810,207,470	616,930,995
C2. Remanentes de Transferencias Federales Etiquetadas aplicados en el periodo	-	-	-
VII. Balance Presupuestario de Recursos Etiquetados (VII = A2 + A3.2 - B2 + C2)	1,181,798,644	5,014,624,887	5,159,076,912
VIII. Balance Presupuestario de Recursos Etiquetados sin Financiamiento Neto (VIII = VII - A3.2)	1,181,798,644	5,014,624,887	5,159,076,912

Concepto	Ingreso					Diferencia
	Estimado	Ampliaciones/ (Reducciones)	Modificado	Devengado	Recaudado	
Ingresos de Libre Disposición						
Ingresos Cuotas y Aportaciones de Seguridad Social						
Contribuciones de Mejoras		5,685,870	5,685,870	5,194,729	5,194,729	5,194,729
Derechos						
Productos						
Aprovechamientos						
Ingresos por Ventas de Bienes y Servicios						
Participaciones	721,221,300	122,519,708	848,741,008	19,055,487	19,055,488	(702,165,812)
Fondo General de Participaciones	721,221,300	127,519,708	848,741,008	19,055,487	19,055,488	(702,165,812)
Fondo de Fomento Municipal						
Fondo de Fiscalización y Recaudación						
Fondo de Compensación						
Fondo de Extracción de Hidrocarburos						
Impuesto Especial Sobre Producción y Servicios						
0.136% de la Recaudación Federal Participable						
3.17% Sobre Extracción de Petróleo						
Gasolinas y Diésel						
Fondo del Impuesto Sobre la Renta						
Fondo de Estabilización de los Ingresos de las Ent. Fed.						
Incentivos Derivados de la Colaboración Fiscal						
Tenencia o Uso de Vehículos						
Fondo de Compensación ISAN						
Impuesto Sobre Automóviles Nuevos						
Fondo de Compensación de Repecos-Intermedios						
Otros Incentivos Económicos						
Transferencias						
Convenios						
Otros Convenios y Subsidios						
Otros Ingresos de Libre Disposición						
Participaciones en Ingresos Locales						
Otros Ingresos de Libre Disposición	721,221,300	133,205,578	854,426,878	24,250,216	24,250,217	(696,971,083)
Total de Ingresos de Libre Disposición						
Ingresos Excedentes de Ingresos de Libre Disposición						
Transferencias Federales Etiquetadas						
Aportaciones	6,726,547,225	80,564	6,726,627,789	5,824,832,357	5,776,007,907	(950,539,318)
Fondo de Aport. para la Nómina Educativa y Gto. Op.	6,726,547,225	80,564	6,726,627,789	5,824,832,357	5,776,007,907	(950,539,318)
Fondo de Aportaciones para los Servicios de Salud						
Fondo de Aportaciones para la Infraestructura Social						
Fondo de Aport. para el Fortalecimiento de los Municipios y de las Demarcaciones Territoriales del D.F.						
Fondo de Aportaciones Múltiples						
Fondo de Aport. para la Educación Tec. y de Adultos						
Fondo de Aportaciones para la Seguridad Pública de los Estados y el Distrito Federal						
Fondo de Aportaciones para el Fortalecimiento de las Entidades Federativas						
Convenios						
Convenios de Protección Social en Salud						
Convenios de Descentralización						
Convenios de Reasignación						
Otros Convenios y Subsidios						
Fondos Distritos de Aportaciones						
Fondo para Entidades Federativas y Municipios Productores de Hidrocarburos						
Fondo Minero						
Transferencias, Subsidios y Subvenciones, y Pensiones y Jubilaciones						
Otros Transferencias Federales Etiquetadas						
Total de Transferencias Federales Etiquetadas	6,726,547,225	80,564	6,726,627,789	5,824,832,357	5,776,007,907	(950,539,318)
Ingresos Derivados de Financiamientos						
Ingresos Derivados de Financiamientos						
Total de Ingresos	7,447,768,525	133,286,142	7,581,054,667	5,849,082,573	5,800,258,124	(1,647,510,401)
Datos Informativos						
1. Ingresos Derivados de Financiamientos con Fuente de Pago de Ingresos de Libre Disposición	-	-	-	-	-	-
2. Ingresos Derivados de Financiamientos con Fuente de Pago de Transferencias Federales Etiquetadas	-	-	-	-	-	-
3. Ingresos Derivados de Financiamientos	-	-	-	-	-	-

Concepto	Aprobado	Ampliaciones / (Reducciones)	Egresos Modificado	Devengado	Pagado	Subejercicio
Gasto No Etiquetado						
Servicios Personales						
Remuneraciones al Personal de Carácter Permanente						
Remuneraciones al Personal de Carácter Transitorio						
Remuneraciones Adicionales y Especiales						
Seguridad Social						
Otras Prestaciones Sociales y Económicas						
Previsiones						
Pago de Estímulos a Servidores Públicos						
Materiales y Suministros						
Materiales de Admon., Emisión de Doctos. y Art. Oficiales						
Alimentos y Utensilios						
Materia Primas y Materiales de Prod. y Comercialización						
Materiales y Artículos de Construcción y de Reparación						
Productos Químicos, Farmacéuticos y de Laboratorio						
Combustibles, Lubrificantes y Aditivos						
Vestuario, Blancos, Prendas de Protección y Art. Deportivos						
Materiales y Suministros Para Seguridad						
Herramientas, Refacciones y Accesorios Menores						
Servicios Generales						
Servicios Básicos						
Servicios de Arrendamiento						
Servicios Profesionales, Científicos, Técnicos y Otros Serv.						
Servicios Financieros, Bancarios y Comerciales						
Servicios de Instalación, Reparación, Mantto. y Conservación						
Servicios de Comunicación Social y Publicidad						
Servicios de Traslado y Viáticos						
Servicios Oficiales						
Otros Servicios Generales						
Transferencias, Asignaciones, Subsidios y Otras Ayudas						
Transferencias Internas y Asignaciones al Sector Público						
Transferencias al Resto del Sector Público						
Subsidios y Subvenciones						
Ayudas Sociales						
Pensiones y Jubilaciones						
Transferencias a Fideicomisos, Mandatos y Otros Análogos						
Transferencias a la Seguridad Social						
Donativos						
Transferencias al Exterior						
Bienes Muebles, Inmuebles e Intangibles						
Mobiliario y Equipo de Administración						
Mobiliario y Equipo Educativo y Recreativo						
Equipo e Instrumental Médico y de Laboratorio						
Vehículos y Equipo de Transporte						
Equipo de Defensa y Seguridad						
Maquinaria, Otros Equipos y Herramientas						
Activos Biológicos						
Bienes Inmuebles						
Activos Intangibles						
Inversión Pública						
Obra Pública en Bienes de Dominio Público						
Obra Pública en Bienes Propios						
Proyectos Productivos y Acciones de Fomento						
Inversiones Financieras y Otras Provisiones						
Inversiones Para el Fomento de Actividades Productivas						
Acciones y Participaciones de Capital						
Compra de Títulos y Valores						
Concesión de Préstamos						
Inversiones en Fideicomisos, Mandatos y Otros Análogos						
Fideicomiso de Desastres Naturales (Infomativo)						
Otras Inversiones Financieras						
Provisiones para Contingencias y Otras Erogaciones Especiales						
Participaciones y Aportaciones						
Participaciones						
Aportaciones						
Convenios						
Deuda Pública						
Amortización de la Deuda Pública						
Intereses de la Deuda Pública						
Comisiones de la Deuda Pública						
Gastos de la Deuda Pública						
Costo por Coberturas						
Apoyos Financieros						
Adeudos de Ejercicios Fiscales Anteriores (Adebras)						

Concepto	Aprobado	Ampliaciones / (Reducciones)	Egresos Modificado	Devengado	Pagado	Subejercicio
Gasto Etiquetado	5,544,748,581	574,088,229	6,118,836,810	810,207,470	616,930,995	5,308,629,340
Servicios Personales	5,337,744,383	46,574,743	5,384,319,126	537,076,594	344,671,265	4,847,242,732
Remuneraciones al Personal de Carácter Permanente	2,381,892,999	167,876,263	2,549,769,262	30,441,025	30,132,709	2,519,328,237
Remuneraciones al Personal de Carácter Transitorio	7,863,312	17,541,486	25,404,798	9,490,731	9,490,731	15,914,067
Remuneraciones Adicionales y Especiales	597,573,464	442,367,263	1,039,940,727	77,353,937	76,354,733	962,587,535
Seguridad Social	524,005,646	(415,926,608)	108,079,038	189,438,886	143,540	(81,359,848)
Otras Prestaciones Sociales y Económicas	1,767,767,259	(187,678,763)	1,580,088,496	227,038,715	223,983,287	1,353,049,781
Previsiones	18,144,851	-	18,144,851	-	18,144,851	18,144,851
Pago de Estimulante a Servidores Públicos	40,496,892	22,395,102	62,891,954	3,313,945	2,566,235	59,578,009
Materiales y Suministros	104,143,649	167,226,950	271,380,599	40,496,010	39,928,516	230,884,589
Materiales de Admón., Emisión de Doctos. y Art. Oficiales	37,828,983	44,317,238	82,046,221	11,890,824	11,890,411	70,155,399
Alimentos y Utensilios	10,575,969	30,391,633	40,967,604	24,465,557	23,995,571	16,502,047
Materiales Primas de Construcción y Comercialización	22,500	1,114	23,614	2,614	2,614	21,000
Materiales y Artículos de Construcción y de Reparación	1,168,648	637,052	1,805,700	759,941	743,702	1,045,759
Productos Químicos, Farmacéuticos y de Laboratorio	469,110	(62,790)	406,320	189,432	188,432	216,888
Combustibles, Lubrificantes y Aditivos	2,070,840	1,084,686	3,155,526	1,940,941	1,874,603	1,214,585
Vestuario, Blancos, Prendas de Protección y Art. Deportivos	51,337,720	90,617,878	141,955,598	817,314	817,314	141,138,284
Materiales y Suministros Para Seguridad	-	-	-	-	-	-
Herramientas, Refacciones y Accesorios Menores	669,879	350,137	1,020,016	429,389	424,869	590,627
Servicios Generales	69,907,936	123,816,259	193,724,195	81,704,984	81,576,855	112,019,211
Servicios Básicos	50,508,195	33,929,931	84,438,126	62,183,893	62,180,334	22,254,233
Servicios de Arrendamiento	2,119,760	802,485	2,922,245	1,678,893	1,677,214	1,243,992
Servicios Profesionales, Científicos, Técnicos y Otros Serv.	8,793,572	10,454,973	19,248,545	6,610,420	6,576,193	12,638,725
Servicios Financieros, Bancarios y Comerciales	2,433,095	1,235,670	3,668,765	3,106,023	3,106,023	562,742
Servicios de Instalación, Reparación, Manten. y Conservación	2,601,134	2,075,531	4,676,665	2,597,096	2,594,733	2,079,569
Servicios de Comunicación Social y Publicidad	63,590	(55,000)	8,590	-	-	8,590
Servicios de Traslado y Viáticos	1,306,635	869,170	2,175,805	696,906	623,284	1,478,899
Servicios Oficiales	1,399,357	5,330,848	6,730,205	2,688,430	2,674,798	4,041,775
Otros Servicios Generales	682,598	69,172,651	69,855,249	2,143,263	2,144,276	67,711,986
Transferencias, Asignaciones, Subsidios y Otras Ayudas	26,102,613	218,930,256	245,032,869	133,655,791	133,480,068	111,377,078
Transferencias Internas y Asignaciones al Sector Público	-	-	-	-	-	-
Transferencias al Resto del Sector Público	-	-	-	-	-	-
Subsidios y Subvenciones	6,206,435	2,869,666	9,076,101	3,722,061	3,576,258	5,354,040
Ayudas Sociales	1,661,590	174,537,150	176,198,740	83,363,628	83,424,907	92,835,112
Pensiones y Jubilaciones	11,384,588	41,023,440	52,408,028	46,070,102	45,978,903	6,337,926
Transferencias a Fideicomisos, Mandatos y Otros Análogos	6,850,000	500,000	7,350,000	500,000	500,000	6,850,000
Transferencias a la Seguridad Social	-	-	-	-	-	-
Donativos	-	-	-	-	-	-
Transferencias al Exterior	-	-	-	-	-	-
Bienes Muebles, Inmuebles e Intangibles	6,850,000	17,530,021	24,380,021	17,224,291	17,224,291	7,105,730
Mobiliario y Equipo de Administración	6,850,000	3,663,538	10,513,538	3,645,130	3,645,130	6,868,408
Mobiliario y Equipo Educativo y de Recreación	-	118,354	118,354	117,592	117,592	762
Equipo e Instrumental Médico y de Laboratorio	-	-	-	-	-	-
Vehículos y Equipo de Transporte	-	234,280	234,280	-	-	234,280
Equipo de Defensa y Seguridad	-	-	-	-	-	-
Maquinaria, Otros Equipos y Herramientas	-	501,774	501,774	499,700	499,700	2,074
Activos Biológicos	-	-	-	-	-	-
Bienes Inmuebles	-	13,000,000	13,000,000	13,000,000	13,000,000	-
Activos Intangibles	-	12,075	12,075	11,869	11,869	206
Inversión Pública	-	-	-	-	-	-
Obra Pública en Bienes de Dominio Público	-	-	-	-	-	-
Obra Pública en Bienes Propios	-	-	-	-	-	-
Proyectos Productivos y Acciones de Fomento	-	-	-	-	-	-
Inversiones Financieras y Otras Provisiones	-	-	-	-	-	-
Inversiones Para el Fomento de Actividades Productivas	-	-	-	-	-	-
Acciones y Participaciones de Capital	-	-	-	-	-	-
Compra de Títulos y Valores	-	-	-	-	-	-
Concesión de Préstamos	-	-	-	-	-	-
Inversiones en Fideicomisos, Mandatos y Otros Análogos	-	-	-	-	-	-
Fideicomiso de Desastres Naturales (Informativo)	-	-	-	-	-	-
Otras Inversiones Financieras	-	-	-	-	-	-
Provisiones para Contingencias y Otras Erogaciones Especiales	-	-	-	-	-	-
Participaciones y Aportaciones	-	-	-	-	-	-
Participaciones	-	-	-	-	-	-
Aportaciones	-	-	-	-	-	-
Convenios	-	-	-	-	-	-
Deuda Pública	-	-	-	-	-	-
Amortización de la Deuda Pública	-	-	-	-	-	-
Intereses de la Deuda Pública	-	-	-	-	-	-
Comisiones de la Deuda Pública	-	-	-	-	-	-
Gastos de la Deuda Pública	-	-	-	-	-	-
Costo por Coberturas	-	-	-	-	-	-
Ayudos Financieros	-	-	-	-	-	-
Adeudos de Ejercicios Fiscales Anteriores (Adetras)	-	-	-	-	-	-
Total de Egresos	5,544,748,581	574,088,229	6,118,836,810	810,207,470	616,930,995	5,308,629,340

Concepto	Egresos					Subejercicio
	Aprobado	Ampliaciones/ (Reducciones)	Modificado	Devengado	Pagado	
Gasto No Etiquetado	-	-	-	-	-	-
Secretaría Ejecutiva de la Gubernatura	-	-	-	-	-	-
Secretaría de Gobierno	-	-	-	-	-	-
Secretaría de Hacienda	-	-	-	-	-	-
Secretaría de Economía	-	-	-	-	-	-
Secretaría de Desarrollo Agropecuario	-	-	-	-	-	-
Secretaría de Obras Públicas	-	-	-	-	-	-
Secretaría de Educación	-	-	-	-	-	-
Secretaría de Salud	-	-	-	-	-	-
Fiscalía General del Estado	-	-	-	-	-	-
Secretaría de Administración	-	-	-	-	-	-
Secretaría de la Contraloría	-	-	-	-	-	-
Comisión Estatal de Seguridad Pública	-	-	-	-	-	-
Consejería Jurídica	-	-	-	-	-	-
Secretaría de Turismo	-	-	-	-	-	-
Secretaría de Desarrollo Social	-	-	-	-	-	-
Secretaría del Trabajo	-	-	-	-	-	-
Secretaría de Cultura	-	-	-	-	-	-
Secretaría de Desarrollo Sustentable	-	-	-	-	-	-
Secretaría de Innovación, Ciencia y Tec.	-	-	-	-	-	-
Secretaría de Movilidad y Transporte	-	-	-	-	-	-
Gastos Institucionales	-	-	-	-	-	-
Poder Legislativo	-	-	-	-	-	-
Poder Judicial	-	-	-	-	-	-
Organismos Autónomos	-	-	-	-	-	-
Entidades Paraestatales y Fideicomisos No	-	-	-	-	-	-
Empresariales y No Financieros	-	-	-	-	-	-
Fideicomisos Empresariales No Financieros con	-	-	-	-	-	-
Participación Estatal Mayoritaria	-	-	-	-	-	-
Poder Ejecutivo de los Municipios	-	-	-	-	-	-
Gasto Etiquetado	5,544,748,581	574,088,229	6,118,836,810	810,207,470	616,930,995	5,308,629,340
Secretaría Ejecutiva de la Gubernatura	-	-	-	-	-	-
Secretaría de Gobierno	-	-	-	-	-	-
Secretaría de Hacienda	-	-	-	-	-	-
Secretaría de Economía	-	-	-	-	-	-
Secretaría de Desarrollo Agropecuario	-	-	-	-	-	-
Secretaría de Obras Públicas	-	-	-	-	-	-
Secretaría de Educación	-	-	-	-	-	-
Secretaría de Salud	-	-	-	-	-	-
Fiscalía General del Estado	-	-	-	-	-	-
Secretaría de Administración	-	-	-	-	-	-
Secretaría de la Contraloría	-	-	-	-	-	-
Comisión Estatal de Seguridad Pública	-	-	-	-	-	-
Consejería Jurídica	-	-	-	-	-	-
Secretaría de Turismo	-	-	-	-	-	-
Secretaría de Desarrollo Social	-	-	-	-	-	-
Secretaría del Trabajo	-	-	-	-	-	-
Secretaría de Cultura	-	-	-	-	-	-
Secretaría de Desarrollo Sustentable	-	-	-	-	-	-
Secretaría de Innovación, Ciencia y Tec.	-	-	-	-	-	-
Secretaría de Movilidad y Transporte	-	-	-	-	-	-
Gastos Institucionales	-	-	-	-	-	-
Poder Legislativo	-	-	-	-	-	-
Poder Judicial	-	-	-	-	-	-
Organismos Autónomos	-	-	-	-	-	-
Entidades Paraestatales y Fideicomisos No	5,544,748,581	574,088,229	6,118,836,810	810,207,470	616,930,995	5,308,629,340
Empresariales y No Financieros	-	-	-	-	-	-
Fideicomisos Empresariales No Financieros con	-	-	-	-	-	-
Participación Estatal Mayoritaria	-	-	-	-	-	-
Poder Ejecutivo de los Municipios	-	-	-	-	-	-
Total del Gasto	5,544,748,581	574,088,229	6,118,836,810	810,207,470	616,930,995	5,308,629,340

Concepto	Egresos					Subejercicio
	Aprobado	Aplicaciones/ (Reducciones)	Modificado	Devengado	Pagado	
Gasto No Etiquetado						
Gobierno						
Legislación						
Justicia						
Coordinación de la Política de Gobierno						
Relaciones Exteriores						
Asuntos Financieros y Hacendarios						
Seguridad Nacional						
Asuntos de Orden Público y de Seguridad Interior						
Otros Servicios Generales						
Desarrollo Social						
Protección Ambiental						
Vivienda y Servicios a la Comunidad						
Salud						
Recreación, Cultura y Otras Manifestaciones Sociales						
Educación						
Protección Social						
Otros Asuntos Sociales						
Desarrollo Económico						
Asuntos Económicos, Comerciales y Laborales en Gral.						
Agropecuaria, Silvicultura, Pesca y Caza						
Combustibles y Energía						
Minería, Manufacturas y Construcción						
Transporte						
Comunicaciones						
Turismo						
Ciencia, Tecnología e Innovación						
Otras Industrias y Otros Asuntos Económicos						
Otras no Clasificadas en Funciones Anteriores						
Transacciones de la Deuda Pública / Costo Financiero de la Deuda						
Transferencias, Participaciones y Aportaciones entre Diferentes Niveles y Ordenes de Gobierno						
Saneamiento del Sistema Financiero						
Adeudos de Ejercicios Fiscales Anteriores						
Total del Egresos	5,544,748,581	574,088,229	6,118,836,810	810,207,470	616,930,995	5,308,629,340
Gasto Etiquetado	5,544,748,581	574,088,229	6,118,836,810	810,207,470	616,930,995	5,308,629,340
Gobierno						
Legislación						
Justicia						
Coordinación de la Política de Gobierno						
Relaciones Exteriores						
Asuntos Financieros y Hacendarios						
Seguridad Nacional						
Asuntos de Orden Público y de Seguridad Interior						
Otros Servicios Generales						
Desarrollo Social	5,544,748,581	574,088,229	6,118,836,810	810,207,470	616,930,995	5,308,629,340
Protección Ambiental						
Vivienda y Servicios a la Comunidad						
Salud						
Recreación, Cultura y Otras Manifestaciones Sociales						
Educación						
Protección Social						
Otros Asuntos Sociales						
Desarrollo Económico						
Asuntos Económicos, Comerciales y Laborales en Gral.						
Agropecuaria, Silvicultura, Pesca y Caza						
Combustibles y Energía						
Minería, Manufacturas y Construcción						
Transporte						
Comunicaciones						
Turismo						
Ciencia, Tecnología e Innovación						
Otras Industrias y Otros Asuntos Económicos						
Otras no Clasificadas en Funciones Anteriores						
Transacciones de la Deuda Pública / Costo Financiero de la Deuda						
Transferencias, Participaciones y Aportaciones entre Diferentes Niveles y Ordenes de Gobierno						
Saneamiento del Sistema Financiero						
Adeudos de Ejercicios Fiscales Anteriores						



Instituto de la
Educación Básica del
Estado de Morelos

INSTITUTO DE LA EDUCACIÓN BÁSICA DEL ESTADO DE MORELOS
Estado Analítico del Ejercicio del Presupuesto de Egresos Detallado - LDF
Clasificación de Servicios Personales por Categoría
Del 1 de enero al 30 de septiembre de 2017
(PESOS)



Concepto	Egresos					Subejercicio
	Aprobado	Ampliaciones/ (Reducciones)	Modificado	Devengado	Pagado	
Gasto No Etiquetado	-	-	-	-	-	-
<i>Personal Administrativo y de Servicio Público</i>	-	-	-	-	-	-
<i>Magisterio</i>	-	-	-	-	-	-
<i>Servicios de Salud</i>	-	-	-	-	-	-
Personal Administrativo	-	-	-	-	-	-
Personal Médico, Paramédico y afín	-	-	-	-	-	-
<i>Seguridad Pública</i>	-	-	-	-	-	-
<i>Gastos Asociados a la Implementación de Nuevas Leyes Fed. o Reformas a las Mismas</i>	-	-	-	-	-	-
Nombre del Programa o Ley 1	-	-	-	-	-	-
Nombre del Programa o Ley 2	-	-	-	-	-	-
<i>Sentencias Laborales Definitivas</i>	-	-	-	-	-	-
Gasto Etiquetado	5,337,744,383	46,574,743	5,384,319,126	537,076,394	344,671,265	4,847,242,732
<i>Personal Administrativo y de Servicio Público</i>	5,337,744,383	46,574,743	5,384,319,126	537,076,394	344,671,265	4,847,242,732
<i>Magisterio</i>	-	-	-	-	-	-
<i>Servicios de Salud</i>	-	-	-	-	-	-
Personal Administrativo	-	-	-	-	-	-
Personal Médico, Paramédico y afín	-	-	-	-	-	-
<i>Seguridad Pública</i>	-	-	-	-	-	-
<i>Gastos Asociados a la Implementación de Nuevas Leyes Fed. o Reformas a las Mismas</i>	-	-	-	-	-	-
Nombre del Programa o Ley 1	-	-	-	-	-	-
Nombre del Programa o Ley 2	-	-	-	-	-	-
<i>Sentencias Laborales Definitivas</i>	-	-	-	-	-	-
Total del Gasto en Servicios Personales	5,337,744,383	46,574,743	5,384,319,126	537,076,394	344,671,265	4,847,242,732



Instituto de la
**Educación Básica del
Estado de Morelos**

INSTITUTO DE LA EDUCACIÓN BÁSICA DEL ESTADO DE MORELOS
Estado Analítico del Ejercicio del Presupuesto de Egresos
Clasificación Económica (por Tipo de Gasto)
Del 1 de enero al 30 de septiembre de 2017
(PESOS)



**VISION
MORELOS**

Concepto	Egresos					Subejercicio 6 = (3 - 4)
	Aprobado	Ampliaciones/ (Reducciones)	Modificado	Devengado	Pagado	
	1	2	3 = (1 + 2)	4	5	
Gasto Corriente	5,523,180,556	528,910,623	6,052,091,179	783,650,114	590,434,221	5,268,441,065
Gasto de Capital	21,568,025	-	21,568,025	24,991,438	24,991,438	(3,423,413)
Amortización de la Deuda y Disminución de Pasivos	-	44,663,609	44,663,609	116,000	116,000	44,547,609
Pensiones y Jubilaciones	-	513,997	513,997	-	-	513,997
Participaciones	-	-	-	1,449,918	1,389,336	(1,449,918)
Total del Gasto	5,544,748,581	574,088,229	6,118,836,810	810,207,470	616,930,995	5,308,629,340

MORELOS
PODER EJECUTIVO

**Instituto de la
Educación Básica del
Estado de Morelos**

Información Programática

CUENTA PÚBLICA 3er TRIMESTRE 2017
INSTITUTO DE LA EDUCACIÓN BÁSICA DEL ESTADO DE MORELOS
ENERO-SEPTIEMBRE

2017

Concepto	Egresos					Subejercicio 6 = (3 - 4)
	Aprobado	Ampliaciones/ (Reducciones)	Modificado	Devengado	Pagado	
	1	2	3 = (1 + 2)	4	5	
Programas						
Subsidios: Sector Social y Privado o Ent. Federativas y Municipios	-	-	-	-	-	-
Sujetos a Reglas de Operación	-	-	-	-	-	-
Otros Subsidios	-	-	-	-	-	-
Desempeño de las Funciones	-	-	-	-	-	-
Prestación de Servicios Públicos	-	-	-	-	-	-
Provisión de Bienes Públicos	-	-	-	-	-	-
Planeación, Seguimiento y Evaluación de Políticas Públicas	-	-	-	-	-	-
Promoción y Fomento	-	-	-	-	-	-
Regulación y Supervisión	-	-	-	-	-	-
Funciones de las Fuerzas Armadas (Únicamente Gobierno Federal)	-	-	-	-	-	-
Específicos	-	-	-	-	-	-
Proyectos de Inversión	-	-	-	-	-	-
Administrativos y de Apoyo	-	-	-	-	-	-
Apoyo al Proceso Presupuestario y para Mejorar la Eficiencia Institucional	-	-	-	-	-	-
Apoyo a la Función Pública y al Mejoramiento de la Gestión	-	-	-	-	-	-
Operaciones Ajenas	-	-	-	-	-	-
Compromisos	-	-	-	-	-	-
Obligaciones de Cumplimiento de Resolución Jurisdiccional	-	-	-	-	-	-
Desastres Naturales	-	-	-	-	-	-
Obligaciones	-	-	-	-	-	-
Pensiones y Jubilaciones	-	-	-	-	-	-
Aportaciones a la Seguridad Social	-	-	-	-	-	-
Aportaciones a Fondos de Estabilización	-	-	-	-	-	-
Aportaciones a Fondos de Inversión y Reestructura de Pensiones	-	-	-	-	-	-
Programas de Gasto Federalizado (Gobierno Federal)	5,544,748,581	558,093,801	6,102,842,382	802,441,027	609,164,552	5,300,401,355
Gasto Federalizado	5,544,748,581	558,093,801	6,102,842,382	802,441,027	609,164,552	5,300,401,355
Participaciones a Entidades Federativas y Municipios	-	-	-	-	-	-
Costo financiero, deuda o apoyos a deudores y ahorradores de la banca	-	-	-	-	-	-
Adeudos de ejercicios fiscales anteriores	-	15,994,428	15,994,428	7,766,443	7,766,443	8,227,985
Total del Gasto	5,544,748,581	574,088,229	6,118,836,810	810,207,470	616,930,995	5,308,629,340



INSTITUTO DE LA EDUCACIÓN BÁSICA DEL ESTADO DE MORELOS
Indicadores de Postura Fiscal
Del 1 de enero al 30 de septiembre de 2017
(PESOS)

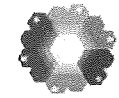

Concepto	Estimado	Devengado	Pagado ³
I. Ingresos Presupuestarios (I=1+2)	7,447,768,525	5,849,082,573	5,800,258,124
1. Ingresos del Gobierno de la Entidad Federativa 1	721,221,300	24,250,216	24,250,217
2. Ingresos del Sector Paraestatal 1	6,726,547,225	5,824,832,357	5,776,007,907
II. Egresos Presupuestarios (II=3+4)	5,544,748,581	810,207,470	616,930,995
3. Egresos del Gobierno de la Entidad Federativa 2	-	-	-
4. Egresos del Sector Paraestatal 2	5,544,748,581	810,207,470	616,930,995
III. Balance Presupuestario (Superávit o Déficit) (III = I - II)	1,903,019,944	5,038,875,103	5,183,327,129

Concepto	Estimado	Devengado	Pagado ³
III. Balance presupuestario (Superávit o Déficit)	1,903,019,944	5,038,875,103	5,183,327,129
IV. Intereses, Comisiones y Gastos de la Deuda	-	-	-
V. Balance Primario (Superávit o Déficit) (V= III - IV)	1,903,019,944	5,038,875,103	5,183,327,129

Concepto	Estimado	Devengado	Pagado ³
A. Financiamiento	-	-	-
B. Amortización de la deuda	-	-	-
C. Endeudamiento ó desendeudamiento (C = A - B)	-	-	-

1 Los Ingresos que se presentan son los ingresos presupuestarios totales sin incluir los ingresos por financiamientos. Los Ingresos del Gobierno de la Entidad Federativa corresponden a los del Poder Ejecutivo, Legislativo Judicial y Autónomos.

2 Los egresos que se presentan son los egresos presupuestarios totales sin incluir los egresos por amortización. Los egresos del Gobierno de la Entidad Federativa corresponden a los del Poder Ejecutivo, Legislativo, Judicial y Órganos Autónomos.

3 Para Ingresos se reportan los ingresos recaudados; para egresos se reportan los egresos pagados.

MORELOS
PODER EJECUTIVO

**Instituto de la
Educación Básica del
Estado de Morelos**

Anexos

CUENTA PÚBLICA 3er TRIMESTRE 2017
INSTITUTO DE LA EDUCACIÓN BÁSICA DEL ESTADO DE MORELOS
ENERO-SEPTIEMBRE

2017

Código	Descripción del Bien Mueble	Valor en libros
14504001240014182	ESCRITORIO DE METAL	2,500
14504001220000182	ESCRITORIO DE MADERA	2,711
411301014 0005782	GABINETE UNIVERSAL	3,375
411301037 0017482	NICHO PARA BANDERA	6,000
14504002100008182	MAQUINA ESCRIBIR MECANICA	6,701
14504000160003683	ARCHIVERO DE METAL	6,000
411301025 0182685	SILLAS	3,927
411301025 0182885	SILLAS	3,927
411301025 0183085	SILLAS	3,927
411301025 0183185	SILLAS	3,927
411301025 0183285	SILLAS	3,927
411301025 0182785	SILLAS	3,927
411301018 0075785	MESAS	7,667
411301018 0076285	MESAS	7,667
411301018 0076385	MESAS	7,667
411301018 0076485	MESAS	7,667
411301018 0076185	MESAS	7,667
411301018 0075885	MESAS	7,667
411301018 0075985	MESAS	7,667
13600000280000186	MUEBLES PROMOCIONAL	4,000
115020002520000186	BAILES	3,000

Código	Descripción del Bien Mueble	Valor en libros
1450400294000217	RELOJ CHECADOR	3,119
11800000660015517	MINICOMPUTADORA	7,687
14504001740005417	LOCKER METALICO	3,828
11502002940021217	PROYECTOR MULTIPLE	7,853
11502002940021217	PROYECTOR MULTIPLE	7,853
11800006860015617	MINICOMPUTADORA	9,239
14504001700004017	LIBRERO DE MADERA	2,374
11502000600021917	BOCIINAS	2,771
1150200060022017	BOCIINAS	3,364
14504001680009817	LIBRERO	3,500
13600000280007417	MUEBLES PROMOCIONAL	4,157
11502003640015717	TELEVISION	4,838
14504001680009917	LIBRERO	4,699
11800000340034817	IMPRESORA	18,560
11502002940021317	PROYECTOR MULTIPLE	7,772
11502000820002717	CAMARA FOTOGRAFICA	12,760
11800000640015717	MINICOMPUTADORA	7,076
11800000340034917	IMPRESORA	7,076
11800000340035017	IMPRESORA	4,698
11502003640009017	TELEVISION	13,000
14202000580002317	DESBROZADORA	2,500
11800000340035117	IMPRESORA	3,999
11800000340035217	IMPRESORA	3,999
1150200460014017	VIDEOPROYECTOR	9,499
11502000600023617	BOCIINAS	2,777
11502004640014117	VIDEOPROYECTOR	9,834
118000002430018117	MONITOR CON CPU INTEGRADO	15,299
11502000520014217	BAÑE	10,800
11502000600023717	BOCIINAS	4,999
11502004640014217	VIDEOPROYECTOR	8,804
11800000640030717	C.P.U.	15,000
11800000640030817	C.P.U.	15,000
11800000640030917	C.P.U.	15,000
11800000640031017	C.P.U.	15,000
11800000640031117	C.P.U.	15,000
11800000640031217	C.P.U.	15,000
11800000640031317	C.P.U.	15,000
11800000640031417	C.P.U.	15,000
11800000640031517	C.P.U.	15,000
11800000640031617	C.P.U.	15,000
11800000640031717	C.P.U.	15,000
11800000640031817	C.P.U.	15,000
11800000640031917	C.P.U.	15,000
11800000640032017	C.P.U.	15,000
11800000640032117	C.P.U.	15,000
11800000640032217	C.P.U.	15,000
11800000720031717	MONITOR	2,594
11800000720031817	MONITOR	2,594
11800000720031917	MONITOR	2,594
11800000720032017	MONITOR	2,594
11800000720032117	MONITOR	2,594
11800000720032217	MONITOR	2,594
11800000720032317	MONITOR	2,594
11800000720032417	MONITOR	2,594
11800000720032517	MONITOR	2,594
11800000720032617	MONITOR	2,594
11800000720032717	MONITOR	2,594
11800000720032817	MONITOR	2,594
11800000720032917	MONITOR	2,594
11800000720033017	MONITOR	2,594
11800000720033117	MONITOR	2,594
11800000720033217	MONITOR	2,594
14504003200004217	SILLON	2,499
11800000660015817	MINICOMPUTADORA	14,321
11202002220000417	MICROFONO	3,792
11800002340000117	Software	11,869

Código	Descripción del Bien Inmueble	Valor en libros
N-5	JARDIN DE NIÑOS BATALLA DEL 5 DE MAYO, CLAVE 17DJN0381E, CALLE LAURO ORTEGA NUMERO 4 COLONIA HERMENEGILDO GALEANA MUNICIPIO DE CUAUTLA MORELOS, NORESTE 68.40 CON CALLE AGUSTIN MELGAR, SURESTE 47.10 CON CALLE LAURO ORTEGA, SUROESTE 42.00 CON CALLE ADOLFO LOPEZ MATEOS, NOROESTE 54.50 CON LOTE 02 Y 03, SUPERFICIE 2,069 METROS CUADRADOS CORETT-II-MORELOS-006-2000	206,900
N-5	PRIMARIA AQUILES SERDAN CLAVE 17DPR0337H, CALLE VICENTE GUERRERO NUM. 1 COLONIA NEXPA MUNICIPIO DE TLAQUILTENANGO MORELOS, NORESTE 99.70 CON CALLE VICENTE GUERRERO, SURESTE 61.50 CON CALLE IGNACIO MAYA, SUROESTE 69.60 CON LOTE 2 Y 3, SUROESTE 30.25 CON LOTE 04, NOROESTE 4.00 CON LOTE 04, NOROESTE 58.70 CON CALLE 20 DE NOVIEMBRE, SUPERFICIE 6,077 METROS CUADRADOS, ESCRITURA CORETT-II-MORELOS-09-99	281,697
N-5	JARDIN DE NIÑOS MA. ELENA RUIZ VON SALIS CLAVE 17DJN0510I, CALLEJON DE LAS FLORES NUM 6, POBLADO DE ANENECUILCO, MUNICIPIO DE CIUDAD AYALA MORELOS, NORESTE 33.75 CON CALLE 3 DE MAYO; SURESTE 63.90 CON CALLEJON DE LAS FLORES; SUROESTE 33.75 CON CALLEJON SIN NOMBRE; NOROESTE 64.15 CON LOTE 01, SUPERFICIE 2,16 METROS CUADRADOS, ESCRITURA CORETT-II-MORELOS-001-2000	172,880
N-5	JARDIN DE NIÑOS MACARIA THAN DE RIVA PALACIO, CLAVE 17DJN0672U, CALLE PAUL HARRIS S/N, COLONIA AMPLIACION BUGAMBILIAS, MUNICIPIO DE JIUTEPEC MORELOS, NORESTE 18.75 CON PASEO HARRIS; 36.50 CON LOTE 04; SOROESTE 19.00 CON LOTE 28, 19 Y 20; NOROESTE 17.66 Y 17.87 EN DOS TRAMOS CON LOTES 24, 25, 26, 02, SUPERFICIE 676 METROS CUARADOS, ESCRITURA CORETT-II-MORELOS-010-99	81,120
N-5	JARDIN DE NIÑOS REFUGIO SONI, CLAVE 17DJN0136U, AVENIDA REVOLUCION NUM. 52, COLINIA BENITO JUAREZ, MUNICIPIO DE CUERNAVACA MORELOS, NORESTE 27.75 CON LOTE 13, SURESTE 40.40 CON LOTE 14, SUROESTE 25.02 CON AV. REVOLUCION, NOROESTE 39.87 CON LOTE 16, SUPERFICIE 958 METROS CUADRADOS, ESCRITURA CORETT -II-MORELOS-011-99	129,330
N-5	ESCUELA PRIMARIA CUAUHEMOC, CLAVE 17DPR0407M, CALLE FRANCISCO I. MADERO, COLONIA IZTLACCIHUATL, MUNICIPIO DE CUAUTLA MORELOS, NORESTE 39.00 MTS CON LOTE 01 Y 10, SURESTE 84.50 METROS CON CALLE FRANCISCO I. MADERO, AL SURESTE 20.00 CON LOTE 3 Y 19.50 CON LOTE 09, NORESTE 3.70 Y 80.00 CON CALLE EMILIANO ZAPATA SUPERFICIE 3,217 METROS CUADRADOS ESCRITURA CORETT-II-MORELOS-012-99	321,700
N-5	ESCUELA PRIMARIA LUIS DONALDO COLOSIO MURRIETA, CALLE BENITO JUAREZ SIN NUMERO, COLONIA IGNACIO ZARAGOZA, MUNICIPIO DE CUAUTLA MORELOS, NOROESTE 25.96 Y 21.20 EN DOS TRAMOS CON CALLE BENITO JUAREZ, SUROESTE 42.98 CON LOTE 26, CERRADA BENITO JUAREZ Y LOTE 25, SURESTE .50 CON LO TE 07 SUROESTE 9.65 Y 42.20 EN DOS TRAMOS CON LOTE 7, 8, 9, 10, 17 Y 11, NOROESTE 43.80 CON LOTE 12 Y 29, ESCRITURA CORETT-IV-MOR-47-05	627,600
N-5	JARDIN DE NIÑOS REPUBLICA DE VENEZUELA CLAVE DJN0166O, CALLE ARTICULO 123 SIN NUMERO, COLONIA LOMAS DE GUADALUPE, MUNICIPIO DE TEMIXCO, MORELOS, NORTE CON 52.80 MTS CON LOTE 6 Y5; SURESTE 26.80 Y 8.15 MTS EN DOS TRAMOS CON PRIVADA 16 DE SEPTIEMBRE Y LOTES 11, 2 Y 3; SUROESTE 52.20 MTS Y 5.80 MTS CON LOTE 8; NOROESTE 21.50 MTS CON CALLE ARTICULO 123; NOROESTE 3.00 MTS CON LOTE 8, SUPERFICIE 1.663 METROS CUADRADOS ESCRITURA CORETT-II-MORELOS-08-99	149,670

Código	Descripción del Bien Inmueble	Valor en libros
N-5	JARDIN DE NIÑOS PROFRA. EMMA OLGUIN HERMIDA, CLAVE 17DJN0226M, CALLE ROSAS SIN NUMERO, COLONIA LOMAS DEL CARRIL, MUNICIPIO DE TEMIXCO MORELOS, NORESTE 31.12 METROS CON LOTE 39, SURESTE 6.10,22.10 Y 7.10 METROS EN TRES TRAMOS CON LOTE 34, 36 Y 37, SUROESTE 31.55 METROS CON LOTE 14, NOROESTE 35.80 METROS CON CALLE ROSAS, SUPERFICIE 1,009 METROS CUADRADOS, ESCRITURA CORETT II-MORELOS-07-99	90,810
N-5	ESCUELA TELESECUNDARIA JUSTO SIERRA CLAVE 17DTV0131O CALLE CHIRIMOYO SIN NUMERO POBLADO ITZAMATITLAN MUNICIPIO DE YAUTEPEC, NORESTE 38.10 CON LOTE 29 Y 26, SURESTE 22.55 CON LOTE 27, SUROESTE 39.00 CON CALLE SIN NOMBRE, NOROESTE 9.90 CON CALLE CHIRIMILLOS, SUPERFICIE 798 METROS CUADRADOS, ESCRITURA DE CORETT-II-MORELOS-003-2000	47,880
N-5	ESCUELA PRIMARIA IGNACIO MAYA CLAVE 17DR0338G, CALLE IGNACIO MAYA NUMERO 57, COLONIA FLORES MAGON, MUNICIPIO DE YAUTEPEC, MORELOS, SURESTE 39.60 CON CALLE IGNACIO MAYA; NORESTE 47.54 CON LOTE 19, 20, Y 01, SUROESTE 48.60 CON LOTE 03; 38.83 CON DOS TRAMOS CON LOTE 11 Y 13; SUPERFICIE 1,884 METROS CUADRADOS, ESCRITURA CORETT-MORELOS-002-2000	75,360
N-5	INMUEBLES PROPIEDAD DE GOBIERNO DEL ESTADO Y QUE EL IEBEM SOLO CUENTA CON EL USO PUBLICO Y CONTINUO	
N-5	17BBE0006M BIBLIOTECA ESCOLAR DE LA SECUNDARIA TECNICA NUM. 3 AMACUZAC AMACUZAC LA GLORIETA AVENIDA BENITO JUAREZ S/N	1,329,137
N-5	17DST0046D ESCUELA SECUNDARIA TECNICA NUM. 3 LA GLORIETA	
N-5	17DTV0114Y 20 DE NOVIEMBRE AMACUZAC CAJONES CAJONES CAMINO COAHUIXTLA CAJONES SIN NUM.	312,913
N-5	17DPR0571M EJERCITO TRIGARANTE AMACUZAC CAJONES CAJONES ESTACION FERROCARRIL NUM. 2	338,971
N-5	17DPR0002V VALENTIN GOMEZ FARIAS AMACUZAC CASAHUATLAN CASAHUATLAN FERROCARRIL MEXICO BALSAS NUM. 1	721,469
N-5	17DPR0570N REVOLUCION SOCIAL MEXICANA	
N-5	17DTV0044T HERMANOS FLORES MAGON AMACUZAC CASAHUATLAN CASAHUATLAN VENUSTIANO CARRANZA S/N	417,543
N-5	17DPR0174N JOSE MA. MORELOS Y PAVON TETECALA ACTOPAN ACTOPAN CARRETERA ALPUYECA GRUTAS S/N	433,945
N-5	17DPR0673J MIGUEL HIDALGO TETECALA COLONIA FRANCISCO SARABIA FRANCISCO SARABIA LA PAROTA S/N	505,378
N-5	17DST0008A ESCUELA SECUNDARIA TECNICA NUM. 8 TETECALA TETECALA TETECALA CENTRO ESQUINA ALDAMA Y LAZARO CARDENAS S/N	3,692,053

Código	Descripción del Bien Inmueble	Valor en libros
N-5	17DES0054U QUETZALCOATL TLALNEPANTLA TLALNEPANTLA TLALNEPANTLA CENTRO PROLONGACION INES CHAVEZ SIN NUMERO	2,364,366
N-5	17DJN0116G LIBERTAD Y DEMOCRACIA TLALNEPANTLA EL VIGIA (SAN NICOLAS DEL MONTE) EL VIGIA DEL TRABAJO NUM. 1	150,980
N-5	17DJN0287Z MARCELO TORREBLANCA TLALNEPANTLA FELIPE NERI (CUATEPEC) FELIPE NERI JOSE MARIA MORELOS NUM. 4	351,392
N-5	17DJN0460R SITIO DE CUAUTLA TLALNEPANTLA TLALNEPANTLA TLALNEPANTLA CENTRO NACIONAL Y PRIMAVERA S/N	283,717
N-5	17DPR0243T SANGRE DE HEROES TLALNEPANTLA TLALNEPANTLA TLALNEPANTLA CENTRO PLAZA DE LA CONSTITUCION NUM. 13	1,872,258
N-5	17DPR0377I NICOLAS BRAVO TLALNEPANTLA EL VIGIA (SAN NICOLAS DEL MONTE) EL VIGIA AVENIDA VICENTE GUERRERO NUM. 1	850,017
N-5	17DPR0430N HEROES DEL SUR TLALNEPANTLA FELIPE NERI (CUATEPEC) FELIPE NERI 16 DE SEPTIEMBRE S/N	1,067,766
N-5	17DTV0086S JOSE MA MORELOS Y PAVON TLALNEPANTLA FELIPE NERI (CUATEPEC) FELIPE NERI 5 DE MAYO S/N	1,009,668

Código	Descripción del Bien Inmueble	Valor en libros
N-5	17DES0035F TOTOLLI TOTOLAPAN TEPETLIXPITA TEPETLIXPITA CARRETERA FEDERAL TOTOLAPAN ATLATLAHUCAN SIN NUMERO	2,811,546
N-5	17DJN0268L JESUS REYES HEROLES TOTOLAPAN EL LLANITO EL LLANITO EL LLANITO NUM. 6	253,904
N-5	17DJN0595F JUDITH LOPEZ DE NAVA TOTOLAPAN TOTOLAPAN TOTOLAPAN CENTRO IGNACIO ALLENDE NUM. 50	618,185
N-5	17DJN0691I VIOLETA TOTOLAPAN EL FUERTE (SAN MIGUEL) EL FUERTE 5 DE MAYO SIN NUMERO	95,051
N-5	17DPR0175M RODOLFO LOPEZ DE NAVA TOTOLAPAN TOTOLAPAN TOTOLAPAN CENTRO EL LLANITO S/N	1,973,589
N-5	17DPR0263G IGNACIO ZARAGOZA TOTOLAPAN NEPOPUALCO NEPOPUALCO AVENIDA INDEPENDENCIA S/N	900,284
N-5	17DPR0347O MIGUEL HIDALGO TOTOLAPAN LA CAÑADA (SAN SEBASTIAN) LA CAÑADA JOSE MARIA MORELOS NUM. 27	521,148
N-5	17DPR0382U EMILIANO ZAPATA TOTOLAPAN EL FUERTE (SAN MIGUEL) EL FUERTE AVENIDA INDEPENDENCIA S/N	441,348
N-5	17DPR0429Y CAMPO Y PROGRESO TOTOLAPAN TEPETLIXPITA TEPETLIXPITA JOSE MA MORELOS NUM. 5	281,237
N-5	17DPR0432L JUAN N. ALVAREZ TOTOLAPAN AHUATLAN (ASUNCION AHUATLAN) AHUATLAN DE LA CRUZ NUM. 1	424,644
N-5	17DPR0443R NETZAHUALCOYOTL TOTOLAPAN TOTOLAPAN TOTOLAPAN CENTRO PLAZA DE LA CONSTITUCION NUM. 4	1,049,490
N-5	17DPR0684P LIC. BENITO JUAREZ TOTOLAPAN VILLA NICOLAS ZAPATA VILLA NICOLAS ZAPATA ZARAGOZA S/N	461,525
N-5	17DTV0034M GENERAL EMILIANO ZAPATA TOTOLAPAN TOTOLAPAN TOTOLAPAN CENTRO PLAZA DE LA CONSTITUCION NUM. 1	516,722
N-5	17DTV0056Y JUSTO SIERRA TOTOLAPAN NEPOPUALCO NEPOPUALCO AVENIDA BENITO JUAREZ SIN NUMERO	1,497,957
N-5	17DJN0593H EMELIA LOPEZ ACOSTA ZACATEPEC CHIVERIAS (SAN ANTONIO CHIVERIAS) CHIVERIAS AV. GONZALO PASTRANA SIN NUMERO	246,847

INSTITUTO DE LA EDUCACIÓN BÁSICA DEL ESTADO DE MORELOS
Relación de Bienes Inmuebles que Componen el Patrimonio
(PESOS)

Código	Descripción del Bien Inmueble	Valor en libros
N-5	17DJN0626I CELIA MUÑOZ ESCOBAR ZACATEPEC ZACATEPEC DE HIDALGO TETELPA DEGOLLADO NUM. 9	439,370
N-5	17DPR0356W RAMON BETETA ZACATEPEC ZACATEPEC DE HIDALGO ZACATEPEC CENTRO INGENIO SANALONA NUM. 2	4,597,728
N-5	17DPR0990X PROFR. PABLO MEDELLIN MORALES ZACATEPEC CHIVERIAS (SAN ANTONIO CHIVERIAS) SAN ANTONIO CHIVERIAS EMILIANO ZAPATA SIN NUMERO	916,339
N-5	17DTV0022H LAZARO CARDENAS ZACATEPEC ZACATEPEC DE HIDALGO ZACATEPEC CENTRO NINOS HEROES NUM. 51	621,974
N-5	17DTV0107O 16 DE SEPTIEMBRE ZACATEPEC ZACATEPEC DE HIDALGO TETELPA 16 DE SEPTIEMBRE S/N	633,384
N-5	17DTV0134L NACIONES UNIDAS ZACATEPEC CHIVERIAS (SAN ANTONIO CHIVERIAS) SAN ANTONIO CHIVERIAS IGNACIO MANUEL ALTAMIRANO NUM. 40	1,282,207
N-5	INSTITUTO DE LA EDUCACION BASICA EN EL ESTADO DE MORELOS OFICINAS CENTRALES	14,623,460
N-5	CR. 1028 / LORENZO ZEPEDA CONTRERAS / GO.-PAGO DE EXPROPIACION DEL PREDIO IDENTIFICADO COMO PARCELA ESCOLAR NUM 01 Z-1	13,000,000

Clave	Fondo, Programa o Convento	Institución Bancaria	Número de Cuenta
411924836	IEBEM AGUINALDO JUBILADOS 2016	BANORTE	411924836
413694610	IEBEM GASTO DE OPERACIÓN ESTATAL 2016	BANORTE	413694610
413694629	IEBEM GASTO DE OPERACIÓN FEDERAL 2016	BANORTE	413694629
426612557	IEBEM PFEN ESC NORMALES PUBLICAS 2016	BANORTE	426612557
426857004	IEBEM PROGRAMA ESCUELA TIEMPO COMPLETO 2016	BANORTE	426857004
427257768	IEBEM PROGRAMA NAL DE BECAS 2016	BANORTE	427257768
427264047	IEBEM PROGRAM INCLUSION Y EQUIDAD EDU 2016	BANORTE	427264047
427268492	IEBEM PROG NACIONAL INGLES 2016	BANORTE	427268492
427273704	IEBEM PROG NAL CONVIVENCIA ESCOLAR 2016	BANORTE	427273704
427279836	IEBEM P FORT CALIDAD EDUC BAS 2016	BANORTE	427279836
408671309	IEBEM PROGR DE REFORMA EDUCATIVA PRE	BANORTE	408671309
411924827	IEBEM SERVICIOS PERSONALES EST 2016	BANORTE	411924827
4272257768	IEBEM PROGRAMAS NACIONALES BECAS 2016	BANORTE	4272257768
427268492	IEBEM PROGRAMAS NACIONALES DE INGLES 2016	BANORTE	427268492
427273704	IEBEM PROGRAMAS NACIONALES CONVIVENCIA ESCOLAR 2016	BANORTE	427273704
443510593	IEBEM ERRADICACION DE CUOTAS 2016	BANORTE	443510593
4203	IEBEM GASTOS DE OPERACIÓN FEDERAL 2017	BANORTE	4203
9432	IEBEM GASTOS DE OPERACIÓN FEDERAL 2017	BANORTE	9432
9714	IEBEM GASTOS DE OPERACIÓN FEDERAL 2017	BANORTE	9714
7652	IEBEM SERVICIOS PERSONALES EST 2017	BANORTE	7652
8677	IEBEM GASTO DE OPERACIÓN ESTATAL 2017	BANORTE	8677
1904	IEBEM GASTO DE OPERACIÓN ESTATAL 2017	BANORTE	1904