



**MORELOS**  
2018 - 2024



**MORELOS**  
ANFITRION DEL MUNDO  
Gobierno del Estado  
2018-2024

Dirección: General

U. Administrativa: Dirección de Administración

Número de Oficio: DG/0224/2019 Asunto: Cuenta Pública Anual 2018

**“2019, Año del Caudillo del Sur, Emiliano Zapata”**

Cuernavaca, Morelos, a 21 de marzo de 2019.

**L.A. GABRIEL RAMÓN GARCÍA VENCES**  
**DIRECTOR GENERAL DE CONTABILIDAD**  
**DEL GOBIERNO DEL ESTADO DE MORELOS**  
**P R E S E N T E**

En cumplimiento al artículo 28 de la Ley de Fiscalización Superior del Estado de Morelos y a la aprobación del acuerdo por el Consejo Nacional de Armonización Contable, por el cual se reforma el Capítulo VII del Manual de Contabilidad Gubernamental, con la finalidad que los Estados Financieros proporcionen información sobre la situación financiera, los resultados de gestión, los flujos de efectivo y sobre el ejercicio de la Ley de Ingresos y del Presupuesto de Egresos, así como de la postura fiscal de los entes públicos, atendiendo a la normatividad, se envía la Cuenta Pública Anual 2018 en CD e Impreso del Instituto de la Educación Básica del Estado de Morelos.

Estado de Actividades  
Estado de Situación Financiera  
Estado de Cambios en la Situación Financiera  
Estado Analítico del Activo  
Estado Analítico de Deudas y Otros Pasivos  
Estado de Flujos de Efectivo  
Estado de Variación en la Hacienda Pública  
Información Presupuestaria  
Información Programática  
Notas a los Estados Financieros  
Anexos

Sin otro particular, aprovecho la ocasión para enviar a usted un cordial saludo.

**ATENTAMENTE**

  
**MTRO. ELIACIN SALGADO DE LA PAZ**  
**DIRECTOR GENERAL DEL IEBEM**



INSTITUTO DE LA EDUCACIÓN  
BÁSICA DEL ESTADO DE MORELOS  
DIRECCIÓN GENERAL

C.c.p.- Dip. Alfonso de Jesús Sotelo Martínez.- Pdte. De la Mesa Directiva del H. Congreso del Edo. Mor.- Para su Conocimiento  
C.P. José Alejandro Jesús Villareal Gasca.- Secretario de Hacienda.-Mismo Fin  
C.P. Uriel González Sotelo.- Auditor Especial de la Hacienda Pública Estatal.-Mismo Fin.  
C.P. Enrique López Lara Morales.- Director de Administración del IEBEM.-Mismo Fin.  
C.P. Luis Antonio Gutiérrez Aguilar.- Director General de Proyectos de Inversión de la Sep.-Mismo Fin.  
Expediente/ Minutario.  
ESP/ELLM/evr.



INSTITUTO DE LA  
EDUCACIÓN BÁSICA DEL  
ESTADO DE MORELOS



www.iebem.edu.mx



IEBEM



@IFBEM



**MORELOS**  
2018 - 2024



Dirección: General  
U. Administrativa: Dirección de Administración  
Número de Oficio: DG/0224/2019 Asunto: Cuenta Pública Anual 2018

**“2019, Año del Caudillo del Sur, Emiliano Zapata”**

Cuernavaca, Morelos, a 21 de marzo de 2019.

**L.A. GABRIEL RAMÓN GARCÍA VENCES**  
**DIRECTOR GENERAL DE CONTABILIDAD**  
**DEL GOBIERNO DEL ESTADO DE MORELOS**  
**P R E S E N T E**

En cumplimiento al artículo 28 de la Ley de Fiscalización Superior del Estado de Morelos y a la aprobación del acuerdo por el Consejo Nacional de Armonización Contable, por el cual se reforma el Capítulo VII del Manual de Contabilidad Gubernamental, con la finalidad que los Estados Financieros proporcionen información sobre la situación financiera, los resultados de gestión, los flujos de efectivo y sobre el ejercicio de la Ley de Ingresos y del Presupuesto de Egresos, así como de la postura fiscal de los entes públicos, atendiendo a la normatividad, se envía la Cuenta Pública Anual 2018 en CD e Impreso del Instituto de la Educación Básica del Estado de Morelos.

- Estado de Actividades
- Estado de Situación Financiera
- Estado de Cambios en la Situación Financiera
- Estado Analítico del Activo
- Estado Analítico de Deudas y Otros Pasivos
- Estado de Flujos de Efectivo
- Estado de Variación en la Hacienda Pública
- Información Presupuestaria
- Información Programática
- Notas a los Estados Financieros
- Anexos

Sin otro particular, aprovecho la ocasión para enviar a usted un cordial saludo.

**ATENTAMENTE**

**MTRO. ELIACÍN SALGADO DE LA PAZ**  
**DIRECTOR GENERAL DEL IEBEM**

- C.c.p.- Dip .Alfonso de Jesús Sotelo Martínez.- Pdte. De la Mesa Directiva del H. Congreso del Edo. Mor.- Para su Conocimiento
  - C.P. José Alejandro Jesús Villareal Gasca.-Secretario de Hacienda.-Mismo Fin
  - C.P. Uriel González Sotelo.- Auditor Especial de la Hacienda Pública Estatal.-Mismo Fin.
  - C.P. Enrique López Lara Morales.-Director de Administración del IEBEM.-Mismo Fin.
  - C.P. Luis Antonio Gutiérrez Aguilar.-Director General de Proyectos de Inversión de la Sep.-Mismo Fin.
- Expediente/ Minutario.  
ESP/ELLM/évr.



INSTITUTO DE LA  
EDUCACIÓN BÁSICA DEL  
ESTADO DE MORELOS



www.iebem.edu.mx



IEBEM



@IFBFM



**MORELOS**  
2018 - 2024



**MORELOS**  
ANFITRIÓN DEL MUNDO  
Gobierno del Estado  
2018-2024

Dirección: General

U. Administrativa: Dirección de Administración

Número de Oficio: DG/0224/2019 Asunto: Cuenta Pública Anual 2018

**“2019, Año del Caudillo del Sur, Emiliano Zapata”**

Cuernavaca, Morelos, a 21 de marzo de 2019.

**L.A. GABRIEL RAMÓN GARCÍA VENCES**  
**DIRECTOR GENERAL DE CONTABILIDAD**  
**DEL GOBIERNO DEL ESTADO DE MORELOS**  
**P R E S E N T E**

En cumplimiento al artículo 28 de la Ley de Fiscalización Superior del Estado de Morelos y a la aprobación del acuerdo por el Consejo Nacional de Armonización Contable, por el cual se reforma el Capítulo VII del Manual de Contabilidad Gubernamental, con la finalidad que los Estados Financieros proporcionen información sobre la situación financiera, los resultados de gestión, los flujos de efectivo y sobre el ejercicio de la Ley de Ingresos y del Presupuesto de Egresos, así como de la postura fiscal de los entes públicos, atendiendo a la normatividad, se envía la Cuenta Pública Anual 2018 en CD e Impreso del Instituto de la Educación Básica del Estado de Morelos.

Estado de Actividades  
Estado de Situación Financiera  
Estado de Cambios en la Situación Financiera  
Estado Analítico del Activo  
Estado Analítico de Deudas y Otros Pasivos  
Estado de Flujos de Efectivo  
Estado de Variación en la Hacienda Pública  
Información Presupuestaria  
Información Programática  
Notas a los Estados Financieros  
Anexos

Sin otro particular, aprovecho la ocasión para enviar a usted un cordial saludo.

**A T E N T A M E N T E**

**MTRO. ELIACIN SALGADO DE LA PAZ**  
**DIRECTOR GENERAL DEL IEBEM**

C.c.p.- Dip .Alfonso de Jesús Sotelo Martínez.- Pdte. De la Mesa Directiva del H. Congreso del Edo. Mor.- Para su Conocimiento  
C.P. José Alejandro Jesús Villareal Gasca.-Secretario de Hacienda.-Mismo Fin  
C.P. Uriel González Sotelo.- Auditor Especial de la Hacienda Pública Estatal.-Mismo Fin.  
C.P. Enrique López Lara Morales.-Director de Administración del IEBEM.-Mismo Fin.  
C.P. Luis Antonio Gutiérrez Aguilar.-Director General de Proyectos de Inversión de la Sep.-Mismo Fin.  
Expediente/ Minutario.  
ESP/ELLM/evr



INSTITUTO DE LA  
EDUCACIÓN BÁSICA DEL  
ESTADO DE MORELOS



www.iebem.edu.mx



IEBEM



@IEBEM



**IEBEM**

Instituto de la  
Educación Básica del  
Estado de Morelos

**CUENTA PÚBLICA ANUAL  
INSTITUTO DE LA EDUCACIÓN  
BÁSICA DEL ESTADO DE MORELOS  
ENERO-DICIEMBRE 2018**

CUENTA PÚBLICA ANUAL  
INSTITUTO DE LA EDUCACIÓN BÁSICA DEL ESTADO DE MORELOS  
ENERO-DICIEMBRE

2018

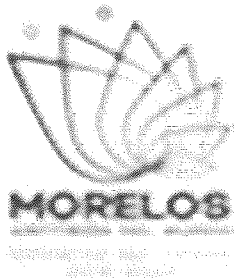

**IEBEM**

Instituto de la  
Educación Básica del  
Estado de Morelos

# Introducción

CUENTA PÚBLICA ANUAL  
INSTITUTO DE LA EDUCACIÓN BÁSICA DEL ESTADO DE MORELOS  
ENERO - DICIEMBRE

**2018**

## INTRODUCCION

Nuestra misión, en un marco de transparencia y rendición de cuentas, es brindar a la sociedad morelense información confiable y oportuna de nuestro trabajo educativo y servir a los usuarios que así lo deseen.

El Instituto tiene como objeto dirigir, administrar, operar y supervisar los centros escolares y servicios de Educación básica, media y normal (pre-escolar, primaria, secundaria, así como la formación de maestros, la educación indígena y educación especial), así como los recursos humanos, financieros y materiales.

Las condiciones económicas que este Organismo Descentralizado presentó durante el Tercer trimestre 2017, fue limitado para cubrir la totalidad de compromisos contraídos, sin embargo tras gestionar con gobierno del estado se disminuyeron los adeudos rezagados de administraciones anteriores.

Con Fecha de Creación 20 de Mayo de 1992 Decreto 225, Periódico Oficial "Tierra y Libertad

- a) **Objeto Social:** El Instituto tendrá como objeto dirigir, administrar, operar y supervisar los establecimientos y servicios de Educación pre-escolar, primaria, secundaria y para la formación de maestros, incluyendo la educación normal, la educación indígena y los de educación especial, así como los recursos humanos, financieros y materiales que la Secretaría de Educación Pública transfiera al Gobierno del Estado de Morelos.
  
- b) **Principal actividad:** Para el cumplimiento de sus fines, el Instituto tendrá las siguientes atribuciones: I. Dirigir, administrar y operar planteles educativos; II. Coordinarse con la Secretaría de Educación del Estado en la reorganización del sistema educativo estatal; III. Promover y fortalecer la participación de la comunidad en el sistema educativo estatal; IV. Participar en la formación y actualización del magisterio; V. Participar en las propuestas que se presenten a la Secretaría de Educación Pública sobre el diseño del currículum regional y promover su inclusión en los contenidos educativos; VI. Impulsar el funcionamiento de los Consejos Técnicos de la Educación; VII. Construir, ampliar, rehabilitar y mantener los edificios escolares; VIII. Participar en la supervisión del sistema de educación estatal; IX. Informar al Ejecutivo Estatal sobre el cumplimiento de la normatividad federal en materia educativa y proponer reformas o modificaciones; X. Las demás que sean necesarias para el cumplimiento de su objeto.



**IEBEM**

Instituto de la  
Educación Básica del  
Estado de Morelos

# Información Contable

CUENTA PÚBLICA ANUAL  
INSTITUTO DE LA EDUCACIÓN BÁSICA DEL ESTADO DE MORELOS  
ENERO - DICIEMBRE

**2018**



Cuenta Pública Anual 2018  
 Instituto de la Educación Básica del Estado de Morelos  
 Estado de Actividades  
 Del 1 de enero al 31 de diciembre de 2018 y 2017  
 (Pesos)



Concepto	2018	2017	Concepto	2018	2017
<b>INGRESOS Y OTROS BENEFICIOS</b>			<b>GASTOS Y OTRAS PÉRDIDAS</b>		
Ingresos de la Gestión			Gastos de Funcionamiento	7,940,653,862	7,004,134,599
Impuestos			Servicios Personales	7,666,831,599	6,740,008,486
Cuotas y Aportaciones de Seguridad Social			Materiales y Suministros	100,958,359	69,551,614
Contribuciones de Mejoras			Servicios Generales	172,863,944	194,574,499
Derechos			Transferencias, Asignaciones, Subsidios y Otras Ayudas	154,816,394	192,252,337
Productos de Tipo Corriente			Transferencias Internas y Asignaciones al Sector Público	-	-
Aprovechamientos de Tipo Corriente			Transferencias al Resto del Sector Público	-	-
Ingresos por Venta de Bienes y Servicios			Subsidios y Subvenciones	2,221,920	4,643,077
Ingresos no Comprendidos en las Fracciones de la Ley de			Ayudas Sociales	145,671,157	140,922,448
Ingresos Causados en Ejercicios Fiscales Anteriores			Pensiones y Jubilaciones	390,311	46,186,812
Pendientes de Liquidación o Pago			Transf. a Fideicomisos, Mandatos y Contratos Análogos	6,533,006	500,000
			Transferencias a la Seguridad Social	-	-
			Donativos	-	-
			Transferencias al Exterior	-	-
			Participaciones y Aportaciones	-	-
Participaciones, Aportaciones, Transferencias, Asignaciones, Subsidios y Otras Ayudas	8,346,802,417	8,059,111,805	Participaciones	-	-
Participaciones y Aportaciones			Aportaciones	-	-
Transferencias, Asignaciones, Subsidios y Otras ayudas	8,346,802,417	8,059,111,805	Convenios	-	-
			Intereses, Comisiones y Otros Gastos de la Deuda Púb.	-	-
Otros Ingresos y Beneficios	3,602,363	2,903,132	Intereses de la Deuda Pública	-	-
Ingresos Financieros			Comisiones de la Deuda Pública	-	-
Incremento por Variación de Inventarios	3,598,364	2,903,132	Gastos de la Deuda Pública	-	-
Disminución del Exceso de Estimaciones por Pérdida o			Costo por Coberturas	-	-
Deterioro u Obsolescencia			Ayosos Financieros	-	-
Disminución del Exceso de Provisiones			Otros Gastos y Pérdidas Extraordinarias	35,231,847	43,136,170
Otros Ingresos y Beneficios Varios	3,999	-	Estimaciones, Depreciaciones, Deterioros, Obsolescencia y		
			Amortizaciones	35,231,847	43,136,170
			Provisiones	-	-
			Disminución de Inventarios	-	-
			Aumento por Insuficiencia de Estimaciones por Pérdida o	-	-
			Deterioro y Obsolescencia	-	-
			Aumento por Insuficiencia de Provisiones	-	-
			Otros Gastos	-	-
			Inversión Pública	-	-
			Inversión Pública no Capitalizable	-	-
			Total de Gastos y Otras Pérdidas	8,130,702,103	7,239,523,106
			Resultados del Ejercicio (Ahorro/Desahorro)	228,096,219	829,505,527

Bajo protesta de decir verdad declaramos que los Estados Financieros y sus Notas son razonablemente correctos y responsabilidad del emisor.

REVISÓ

C.P. Enrique López Lara Morales  
 Director de Administración

AUTORIZÓ

Mtro. Eliacin Salgado de la Paz  
 Director General del IEBEM





**Cuenta Pública Anual 2018**  
**Instituto de la Educación Básica del Estado de Morelos**  
**Estado de Situación Financiera**  
**Al 31 de diciembre de 2018 y 2017**  
**(Pesos)**



CONCEPTO	2018	2017	2018	2017
<b>ACTIVO</b>				
<b>Activo Circulante</b>				
Efectivo y Equivalentes	558,701,975	831,940,713	382,389,825	937,004,837
Derechos a Recibir Efectivo o Equivalentes	1,039,752,386	1,117,170,099	-	-
Derechos a Recibir Bienes o Servicios	101,500	101,499	-	-
Inventarios	-	-	-	-
Almacenes	17,317,758	54,118,755	-	-
Estimación por Pérdida o Deterioro de Activos Circulantes	-	-	-	-
Otros Activos Circulantes	-	-	-	-
<b>Total de Activos Circulantes</b>	<b>1,615,873,619</b>	<b>2,003,331,066</b>	<b>382,389,825</b>	<b>964,448,773</b>
<b>Activo No Circulante</b>				
Inversiones Financieras a Largo Plazo	-	-	-	-
Derechos a Recibir Efectivo o Equivalentes a Largo Plazo	-	-	-	-
Bienes Inmuebles, Infraestructura y Construcciones en Proceso	527,827,974	527,827,974	-	-
Bienes Muebles	442,534,736	425,609,839	40,328,032	-
Activos Intangibles	11,869	11,869	-	-
Depreciación, Deterioro y Amortización Acumulada de Bienes	(262,772,812)	(227,540,965)	-	-
Activos Diferidos	107,053	107,053	-	-
Estimación por Pérdida o Deterioro de Activos no Circulantes	-	-	-	-
Otros Activos no Circulantes	-	-	-	-
<b>Total de Activos No Circulantes</b>	<b>707,708,820</b>	<b>726,015,770</b>	<b>40,328,032</b>	<b>964,448,773</b>
<b>Total del Activo</b>	<b>2,323,582,439</b>	<b>2,729,346,836</b>	<b>984,181,450</b>	<b>978,322,516</b>
<b>HACIENDA PÚBLICA / PATRIMONIO</b>				
<b>Hacienda Pública / Patrimonio Contribuido</b>				
Aportaciones	-	-	-	-
Donaciones de Capital	984,181,450	-	-	-
Actualización de la Hacienda Pública / Patrimonio	-	-	-	-
<b>Hacienda Pública / Patrimonio Generado</b>				
Resultados del Ejercicio (Ahorro / Desahorro)	228,096,219	829,505,527	916,683,132	786,575,547
Resultados de Ejercicios Anteriores	770,446,800	-	228,096,219	829,505,527
Revalúos	-	-	770,446,800	38,929,907
Reservas	-	-	-	-
Rectificaciones de Resultados de Ejercicios Anteriores	(81,859,887)	-	(81,859,887)	-
<b>Exceso o Insuficiencia en la Actualización de la Hacienda Pública / Patrimonio</b>				
Resultado por Posición Monetaria	-	-	-	-
Resultado por Tenencia de Activos no Monetarios	-	-	-	-
<b>Total Hacienda Pública / Patrimonio</b>	<b>1,900,864,582</b>	<b>1,764,898,063</b>	<b>1,900,864,582</b>	<b>1,764,898,063</b>
<b>Total del Pasivo y Hacienda Pública / Patrimonio</b>	<b>2,323,582,439</b>	<b>2,729,346,836</b>	<b>2,323,582,439</b>	<b>2,729,346,836</b>

Bajo protesta de decir verdad declaramos que los Estados Financieros y sus Notas son razonablemente correctos y responsabilidad del emisor.

**REVISO**  
  
**C.P. Enrique López Lara Morales**  
**Director de Administración**

**AUTORIZO**  
  
**Miro Falcón Salgado de la Paz**  
**Director General del IEBEM**

CONCEPTO	31 de diciembre 2018	31 de diciembre 2017	CONCEPTO	31 de diciembre 2018	31 de diciembre 2017
<b>ACTIVO</b>			<b>PASIVO</b>		
<b>Activo Circulante</b>			<b>Activo Circulante</b>		
Efectivo y Equivalentes	558,701,975	831,940,713	Cuentas por Pagar a Corto Plazo	382,389,825	937,004,837
Efectivo	20,700	46,122	Servicios Personales por Pagar a Corto Plazo	24,421,558	194,255,600
Bancos/Tesorería	350,889,940	102,085,194	Proveedores por Pagar a Corto Plazo	31,084,215	34,395,808
Bancos/Dependencias y Otros	-	-	Contratistas por Obras Públicas por Pagar a Corto Plazo	-	-
Inversiones Temporales (Hasta 3 meses)	6,027,300	31,634,622	Participaciones y Aportaciones por Pagar a Corto Plazo	-	-
Fondos con Afectación Específica	-	-	Transferencias Otorgadas por Pagar a Corto Plazo	9,164,189	33,213
Depósitos de Fondos de Terceros en Garantía y/o Admón.	-	-	Int., Comisiones y Otros Gastos de la Deuda Púb. por Pagar a Corto Plazo	-	-
Otros Efectivos y Equivalentes	201,764,035	698,174,775	Retenciones y Contribuciones por Pagar a Corto Plazo	290,981,960	349,158,347
Derechos a Recibir Efectivo o Equivalentes	1,039,752,386	1,117,170,099	Devoluciones de la Ley de Ingresos por Pagar a Corto Plazo	-	-
Inversiones Financieras de Corto Plazo	-	-	Otras Cuentas por Pagar a Corto Plazo	26,737,903	359,161,869
Cuentas por Cobrar a Corto Plazo	-	-	Documentos por Pagar a Corto Plazo	-	-
Deudores Diversos por Cobrar a Corto Plazo	1,008,863,445	866,299,488	Documentos Comerciales por Pagar a Corto Plazo	-	-
Ingresos por Recuperar a Corto Plazo	30,888,941	250,870,611	Documentos con Contratistas por Obras Púb. por Pagar a Corto Plazo	-	-
Deudores por Anticipos de la Tesorería a Corto Plazo	-	-	Otros Documentos por Pagar a Corto Plazo	-	-
Préstamos Otorgados a Corto Plazo	-	-	Porción a Corto Plazo de la Deuda Pública a Largo Plazo	-	-
Otros Derechos a Recibir Efectivo o Equiv. a Corto Plazo	-	-	Porción a Corto Plazo de la Deuda Pública	-	-
Derechos a Recibir Bienes o Servicios	101,500	101,499	Porción a Corto Plazo de Arrendamiento Financiero	-	-
Ant. a Proveedores por Adq. de Bienes y Prest. de Serv. a Corto Plazo	-	-	Títulos y Valores a Corto Plazo	-	-
Ant. a Proveedores por Adq. de Bienes Inm. y Muebles a Corto Plazo	101,500	101,499	Pasivos Diferidos a Corto Plazo	-	-
Ant. a Proveedores por Adq. de Bienes Intangibles a Corto Plazo	-	-	Ingresos Cobrados por Adelantado a Corto Plazo	-	-
Anticipo a Contratistas por Obras Públicas a Corto Plazo	-	-	Intereses Cobrados por Adelantado a Corto Plazo	-	-
Otros Derechos a Recibir Bienes o Servicios a Corto Plazo	-	-	Otros Pasivos Diferidos a Corto Plazo	-	-
Inventarios	-	-	Fondos y Bienes de Terceros en Garantía y/o Admón. a C. P.	-	-
Inventario de Mercancías para Venta	-	-	Fondos en Garantía a Corto Plazo	-	-
Inventario de Mercancías Terminadas	-	-	Fondos en Administración a Corto Plazo	-	-
Inventario de Mercancías en Proceso de Elaboración	-	-	Fondos de Fideicomisos, Mandatos y Contratos Análogos a Corto Plazo	-	-
Inventario de Materias Primas, Mat. y Suministros para Producción	-	-	Otros Fondos de Terceros en Garantía y/o Administración a Corto Plazo	-	-
Bienes en Tránsito	-	-	Valores y Bienes en Garantía a Corto Plazo	-	-
Almacenes	17,317,758	54,118,755	Provisiones a Corto Plazo	-	-
Estimación por Pérdida o Deterioro de Activos Circulantes	-	-	Provisión para Demandas y Juicios a Corto Plazo	-	-
Est. para Ctas. Incobrables por Derechos a Recibir Efectivo o Equiv.	-	-	Provisión para Contingencias a Corto Plazo	-	-
Estimación por Deterioro de Inventarios	-	-	Otras Provisiones a Corto Plazo	-	-
Otros Activos Circulantes	-	-	Otros Pasivos a Corto Plazo	-	-
Valores en Garantía	-	-	Ingresos por Clasificar	27,443,936	27,443,936
Bienes en Garantía (excluye depósitos de fondos)	-	-	Recaudación por Participar	-	-
Bienes Deriv. de Embargos, Decom., Seguramientos y Dación en Pago	-	-	Otros Pasivos Circulantes	-	-
Adquisición con Fondos de Terceros	-	-			
<b>Total de Activos Circulantes</b>	<b>1,615,873,619</b>	<b>2,003,331,066</b>	<b>Total de Pasivos Circulantes</b>	<b>382,389,825</b>	<b>964,448,773</b>

CONCEPTO	31 de diciembre 2018	31 de diciembre 2017	CONCEPTO	31 de diciembre 2018	31 de diciembre 2017
<b>Activo No Circulante</b>			<b>Pasivo No Circulante</b>		
Inversiones Financieras a Largo Plazo	-	-	Cuentas por Pagar a Largo Plazo	-	-
Derechos a Recibir Efectivo o Equivalentes a Largo Plazo	-	-	Documentos por Pagar a Largo Plazo	-	-
Bienes Inmuebles, Infraestructura y Const. en Proceso	527,827,974	527,827,974	Deuda Pública a Largo Plazo	-	-
Bienes Muebles	442,534,736	425,609,839	Pasivos Diferidos a Largo Plazo	40,328,032	-
Activos Intangibles	11,869	11,869	Foos. y Bienes de Terceros en Garantía y/o en Admón. a L.P.	-	-
Depreciación, Deterioro y Amortización Acumulada de Bienes	(262,772,812)	(227,540,965)	Provisiones a Largo Plazo	-	-
Activos Diferidos	107,053	107,053	<b>Total de Pasivos No Circulantes</b>	<b>40,328,032</b>	-
Estimación por Pérdida o Deterioro de Activos no Circulantes	-	-	<b>Total del Pasivo</b>	<b>422,717,857</b>	<b>964,448,773</b>
Otros Activos no Circulantes	-	-			
<b>Total de Activos No Circulantes</b>	<b>707,708,820</b>	<b>726,015,770</b>	<b>HACIENDA PÚBLICA / PATRIMONIO</b>		
<b>Total del Activo</b>	<b>2,323,582,439</b>	<b>2,729,346,836</b>	Hacienda Pública / Patrimonio Contribuido	984,181,450	978,322,516
			Aportaciones	984,181,450	978,322,516
			Donaciones de Capital	-	-
			Actualización de la Hacienda Pública / Patrimonio	-	-
			Hacienda Pública / Patrimonio Generado	916,683,132	786,575,547
			Resultados del Ejercicio (Ahorro / Desahorro)	228,096,219	829,505,527
			Resultados de Ejercicios Anteriores	770,446,800	38,929,907
			Revalúos	-	-
			Reservas	-	-
			Rectificaciones de Resultados de Ejercicios Anteriores	(81,859,887)	(81,859,887)
			<b>Exceso o Insuficiencia en la Actualización de la Hacienda Pública / Patrimonio</b>	<b>-</b>	<b>-</b>
			Resultado por Posición Monetaria	-	-
			Resultado por Tenencia de Activos no Monetarios	-	-
			<b>Total Hacienda Pública / Patrimonio</b>	<b>1,900,864,582</b>	<b>1,764,898,063</b>
			<b>Total del Pasivo y Hacienda Pública / Patrimonio</b>	<b>2,323,582,439</b>	<b>2,729,346,836</b>

Bajo protesta de decir verdad declaramos que los Estados Financieros y sus Notas son razonablemente correctos y responsabilidad del emisor.

**REVISÓ**

**C.P. Enrique López Lara Morales**  
Director de Administración

**AUTORIZÓ**

**Mtro. Elicipio Salgado de la Paz**  
Director General del IEBEM



**IEBEM**  
 Educación Básica del  
 Estado de Morelos

Cuenta Pública Anual 2018  
 Instituto de la Educación Básica del Estado de Morelos  
 Estado de Cambios en la Situación Financiera  
 Del 1 de enero al 31 de diciembre de 2018 y 2017  
 (Pesos)



Concepto	Origen	Aplicación	Concepto	Origen	Aplicación
<b>ACTIVO</b>	<b>422,689,295</b>	<b>16,924,898</b>	<b>PASIVO</b>	<b>40,328,032</b>	<b>582,058,948</b>
Activo Circulante	387,457,448	1	Pasivo Circulante	-	582,058,948
Efectivo y Equivalentes	273,238,738	-	Cuentas por Pagar a Corto Plazo	-	554,615,012
Derechos a Recibir Efectivo o Equivalentes	77,417,713	-	Documentos por Pagar a Corto Plazo	-	-
Derechos a Recibir Bienes o Servicios	-	1	Porción a Corto Plazo de la Deuda Pública a Largo Plazo	-	-
Inventarios	-	-	Títulos y Valores a Corto Plazo	-	-
Almacenes	36,800,997	-	Pasivos Diferidos a Corto Plazo	-	-
Estimación por Pérdida o Deterioro de Activos Circulantes	-	-	Fdos. y Bienes de Terceros en Garantía y/o Admón. a C. P.	-	-
Otros Activos Circulantes	-	-	Provisiones a Corto Plazo	-	-
Activo No Circulante	35,231,847	16,924,897	Otros Pasivos a Corto Plazo	-	27,443,936
Inversiones Financieras a Largo Plazo	-	-	<b>Pasivo No Circulante</b>	<b>40,328,032</b>	-
Derechos a Recibir Efectivo o Equivalentes a Largo Plazo	-	-	Cuentas por Pagar a Largo Plazo	-	-
Bienes Inmuebles, Infraestructura y Constr. en Proceso	-	-	Documentos por Pagar a Largo Plazo	-	-
Bienes Muebles	-	16,924,897	Deuda Pública a Largo Plazo	-	-
Activos Intangibles	-	-	Pasivos Diferidos a Largo Plazo	40,328,032	-
Depreciación, Deterioro y Amort. Acumulada de Bienes	35,231,847	-	Fdos. y Bienes de Terceros en Garantía y/o Admón. a L. P.	-	-
Activos Diferidos	-	-	Provisiones a Largo Plazo	-	-
Est. por Pérdida o Deterioro de Activos no Circulantes	-	-	<b>HACIENDA PÚBLICA / PATRIMONIO</b>	<b>737,375,827</b>	<b>601,409,308</b>
Otros Activos no Circulantes	-	-	<b>Hacienda Pública / Patrimonio Contribuido</b>	<b>5,858,934</b>	-
			Aportaciones	5,858,934	-
			Donaciones de Capital	-	-
			Actualización de la Hacienda Pública / Patrimonio	-	-
			<b>Hacienda Pública / Patrimonio Generado</b>	<b>731,516,893</b>	<b>601,409,308</b>
			Resultados del Ejercicio (Ahorro / Desahorro)	-	601,409,308
			Resultados de Ejercicios Anteriores	731,516,893	-
			Revalúos	-	-
			Reservas	-	-
			Rectificaciones de Resultados de Ejercicios Anteriores	-	-
			<b>Exceso o Insuficiencia en la Actualización de la Hacienda Pública / Patrimonio</b>	-	-
			Resultado por Posición Monetaria	-	-
			Resultado por Tenencia de Activos no Monetarios	-	-

Bajo protesta de decir verdad declaramos que los Estados Financieros y sus Notas son razonablemente correctos y responsabilidad del emisor.

REVISÓ

C.P. Enrique López Lara Morales  
 Director de Administración

AUTORIZO

Mtro. Efraim Salgado de la Paz  
 Director General del IEBEM

0351

Concepto	Saldo Inicial 1	Cargos del Periodo 2	Abonos del Periodo 3	Saldo Final 4 = (1 + 2 - 3)	Variación del Periodo (4 - 1)
<b>ACTIVO</b>					
<b>Activo Circulante</b>	2,729,346,836	42,058,916,419	42,464,680,816	2,323,582,439	(405,764,397)
Efectivo y Equivalentes	2,003,331,066	42,029,038,477	42,416,495,924	1,615,873,619	(387,457,447)
Derechos a Recibir Efectivo o Equivalentes	831,940,713	31,066,474,745	31,339,713,483	558,701,975	(273,238,738)
Derechos a Recibir Bienes o Servicios	1,117,170,099	10,935,094,088	11,012,511,801	1,039,752,386	(77,417,713)
Inventarios	101,499	1	-	101,500	1
Almacenes	54,118,755	27,469,643	64,270,640	17,317,758	(36,800,997)
Estimación por Pérdida o Deterioro de Activos Circulantes	-	-	-	-	-
Otros Activos Circulantes	-	-	-	-	-
<b>Activo No Circulante</b>	726,015,770	29,877,942	48,184,892	707,708,820	(18,306,950)
Inversiones Financieras a Largo Plazo	-	-	-	-	-
Derechos a Recibir Efectivo o Equivalentes a Largo Plazo	-	-	-	-	-
Bienes Inmuebles, Infraestructura y Constr. en Proceso	527,827,974	-	-	527,827,974	-
Bienes Muebles	425,609,839	26,784,341	9,859,444	442,534,736	16,924,897
Activos Intangibles	11,869	-	-	11,869	-
Depreciación, Deterioro y Amort. Acumulada de Bienes	(227,540,965)	3,093,601	38,325,448	(262,772,812)	(35,231,847)
Activos Diferidos	107,053	-	-	107,053	-
Est. por Pérdida o Deterioro de Activos no Circulantes	-	-	-	-	-
Otros Activos no Circulantes	-	-	-	-	-

Bajo protesta de decir verdad declaramos que los Estados Financieros y sus Notas son razonablemente correctos y responsabilidad del emisor.

**REVISÓ**

**C.P. Enrique López Lara Morales**  
Director de Administración

**AMTORIZÓ**

**Mtro. Eliadín Salgado de la Paz**  
Director General del IEBEM

Denominación de las Deudas	Moneda de Contratación	Institución o País Acreedor	Saldo Inicial del Periodo	Saldo Final del Periodo
<b>DEUDA PÚBLICA</b>				
<b>Corto Plazo</b>				
Deuda Interna	Pesos		-	-
Instituciones de Crédito			-	-
Títulos y Valores			-	-
Arrendamientos Financieros			-	-
Deuda Externa	Pesos		-	-
Organismos Financieros Internacionales			-	-
Deuda Bilateral			-	-
Títulos y Valores			-	-
Arrendamientos Financieros			-	-
<i>Subtotal a Corto Plazo</i>			-	-
<b>Largo Plazo</b>				
Deuda Interna	Pesos		-	-
Instituciones de Crédito			-	-
Títulos y Valores			-	-
Arrendamientos Financieros			-	-
Deuda Externa	Pesos		-	-
Organismos Financieros Internacionales			-	-
Deuda Bilateral			-	-
Títulos y Valores			-	-
Arrendamientos Financieros			-	-
<i>Subtotal a Largo Plazo</i>			-	-
Otros Pasivos			964,448,773	422,717,857
<b>Total Deuda y Otros Pasivos</b>			<b>964,448,773</b>	<b>422,717,857</b>

Bajo protesta de decir verdad declaramos que los Estados Financieros y sus Notas son razonablemente correctos y responsabilidad del emisor.

**REVISÓ**

C.P. Enrique López Lara Morales  
Director de Administración

**AUTORIZÓ**

Mtro. Eliacin Salgado de la Paz  
Director General del IEBEM



**Cuenta Pública Anual 2018**  
**Instituto de la Educación Básica del Estado de Morelos**  
**Informe Análítico de la Deuda Pública y Otros Pasivos - LDF**  
**Del 1 de enero al 31 de diciembre de 2018**  
**(Pesos)**



Denominación de la Deuda Pública y Otros Pasivos	Saldo al 31 de Diciembre de 2017	Disposiciones del Periodo	Amortizaciones del Periodo	Revaluaciones, Reclasificaciones y Otros Ajustes	Saldo Final del Periodo	Pago de Intereses del Periodo	Pago de Comisiones y demás costos asociados durante el Periodo
<b>Deuda Pública</b>							
<i>Corto Plazo</i>							
Instituciones de Crédito							
Títulos y Valores							
Arrendamientos Financieros							
<i>Largo Plazo</i>							
Instituciones de Crédito							
Títulos y Valores							
Arrendamientos Financieros							
<b>Otros Pasivos</b>	<b>964,448,773</b>				<b>422,717,857</b>		
<b>Total de la Deuda Pública y Otros Pasivos</b>	<b>964,448,773</b>				<b>422,717,857</b>		
<b>Deuda Contingente<sup>1</sup> (Informativo)</b>							
Deuda Contingente 1							
Deuda Contingente 2							
Deuda Contingente xx							
<b>Valor de Instrumentos Bono Cupón Cero<sup>2</sup></b>							
Instrumento Bono Cupón Cero 1							
Instrumento Bono Cupón Cero 2							
Instrumento Bono Cupón Cero 3							

1 Se refiere a cualquier Financiamiento sin fuente o garantía de pago definida, que sea asumida de manera solidaria o subsidiaria por las Entidades Federativas con sus Municipios, organismos descentralizados y empresas de participación estatal mayoritaria y fideicomisos, locales o municipales, y por los Municipios con sus respectivos organismos descentralizados y empresas de participación municipal mayoritaria.

2 Se refiere al valor del Bono Cupón Cero que respalda el pago de los créditos asociados al mismo (Activo).

Obligaciones a Corto Plazo	Monto Contratado	Plazo Pactado	Tasa de Interés	Comisiones y Costos Relacionados	Tasa Efectiva
<b>Obligaciones a Corto Plazo (Informativo)</b>					
Crédito 1					
Crédito 2					
Crédito xx					

Bajo protesta de decir verdad declaramos que los Estados Financieros y sus Notas son razonablemente correctos y responsabilidad del emisor.

EL VISO  
 C. P. Enrique López Lara Morales  
 Director de Administración

ANTONIZO  
 Mtro. Eliseo Salgado de la Paz  
 Director General del IEBEM

Denominación de las Obligaciones Diferentes de Financiamiento	Fecha del Contrato	Fecha de inicio de operación del proyecto	Fecha de vencimiento	Monto de la inversión pactado	Plazo pactado	Monto promedio mensual del pago de la contraprestación	Monto promedio mensual del pago de la contraprestación correspondiente al pago de inversión	Monto pagado de la inversión actualizado al 31 de diciembre de 2018	Monto pagado de la inversión al 31 de diciembre de 2018	Saldo pendiente por pagar de la inversión al 31 de diciembre de 2018
Asociaciones Público Privadas (APP 's)										
APP 1										
APP 2										
APP 3										
APP xx										
Otros Instrumentos										
Otro Instrumento 1										
Otro Instrumento 2										
Otro Instrumento 3										
Otro Instrumento xx										
<b>Total de Obligaciones Diferentes de Financiamiento</b>										

NO APLICA

Debajo protesta de decir verdad declaramos que los Estados Financieros y sus Notas son razonablemente correctos y responsabilidad del emisor.

REVISÓ

C. P. Enrique López Lara Morales  
 Director de Administración

AUTORIZÓ

Mtro. Elías Salgado de la Paz  
 Director General del IEBEM



Concepto	Hacienda Pública/ Patrimonio Contribuido	Hacienda Pública/ Patrimonio Generado de Ejercicios Anteriores	Hacienda Pública/ Patrimonio Generado del Ejercicio	Exceso o Insuficiencia en la Actualización de la Hacienda Pública / Patrimonio	TOTAL
Hacienda Pública / Patrimonio Contribuido Neto de 2017	978,322,516	-	-	-	978,322,516
Aportaciones	978,322,516	-	-	-	978,322,516
Donaciones de Capital	-	-	-	-	-
Actualización de la Hacienda Pública / Patrimonio	-	-	-	-	-
Hacienda Pública / Patrimonio Generado Neto de 2017	-	(42,929,980)	829,505,527	-	786,575,547
Resultados del Ejercicio (Ahorro / Desahorro)	-	-	829,505,527	-	829,505,527
Resultados de Ejercicios Anteriores	-	38,929,907	-	-	38,929,907
Revalúos	-	-	-	-	-
Reservas	-	-	-	-	-
Rectificaciones de Resultados de Ejercicios Anteriores	-	(81,859,887)	-	-	(81,859,887)
Exceso o Insuficiencia en la Actualización de la Hacienda Pública / Patrimonio Neto de 2017	-	-	-	-	-
Resultado por Posición Monetaria	-	-	-	-	-
Resultado por Tenencia de Activos no Monetarios	-	-	-	-	-
Hacienda Pública / Patrimonio Neto Final de 2017	978,322,516	(42,929,980)	829,505,527	-	1,764,898,063
Cambios en la Hacienda Pública / Patrimonio Contribuido Neto de 2018	5,858,934	-	-	-	5,858,934
Aportaciones	5,858,934	-	-	-	5,858,934
Donaciones de Capital	-	-	-	-	-
Actualización de la Hacienda Pública / Patrimonio	-	-	-	-	-
Variaciones de la Hacienda Pública / Patrimonio Generado Neto de 2018	-	731,516,893	(601,409,308)	-	130,107,585
Resultados del Ejercicio (Ahorro / Desahorro)	-	-	228,096,219	-	228,096,219
Resultados de Ejercicios Anteriores	-	731,516,893	(829,505,527)	-	(97,988,634)
Revalúos	-	-	-	-	-
Reservas	-	-	-	-	-
Rectificaciones de Resultados de Ejercicios Anteriores	-	-	-	-	-
Cambios en el Exceso o Insuficiencia en la Actualización de la Hacienda Pública / Patrimonio Neto de 2018	-	-	-	-	-
Resultado por Posición Monetaria	-	-	-	-	-
Resultado por Tenencia de Activos no Monetarios	-	-	-	-	-
Hacienda Pública / Patrimonio Neto Final de 2018	984,181,450	688,586,913	228,096,219	-	1,900,864,582

Bajo protesta de decir verdad declaramos que los Estados Financieros y sus Notas son razonablemente correctos y responsabilidad del emisor.

REVISÓ

C.P. Enrique López Lara Morales  
Director de Administración

AUTORIZÓ

Mtro. Efraín Salgado de la Paz  
Director General del IEBEM



**Cuenta Pública Anual 2018**  
**Instituto de la Educación Básica del Estado de Morelos**  
**Estado de Flujos de Efectivo**  
**Del 1 de enero al 31 de diciembre de 2018 y 2017**  
**(Pesos)**



Concepto	2018		2017		Concepto	2018		2017	
<b>Flujos de Efectivo de las Actividades de Operación</b>					<b>Flujos de Efectivo de las Actividades de Inversión</b>				
<i>Origen</i>					<i>Origen</i>				
Impuestos	8,358,798,322	-	8,069,028,633	-	Bienes Inmuebles, Infraestructura y Construcciones en Proceso	35,231,847	-	75,008,916	-
Cuotas y Aportaciones de Seguridad Social	-	-	-	-	Bienes Muebles	-	-	31,872,746	-
Contribuciones de mejoras	-	-	-	-	Otros Orígenes de Inversión	35,231,847	-	43,136,170	-
Derechos	8,393,542	-	7,013,696	-	<b>Aplicación</b>				
Productos de Tipo Corriente	-	-	-	-	Bienes Inmuebles, Infraestructura y Construcciones en Proceso	536,566,804	-	1,964,482,420	-
Aprovechamientos de Tipo Corriente	-	-	-	-	Bienes Muebles	16,924,897	-	13,000,000	-
Ingresos por Venta de Bienes y Servicios	-	-	-	-	Otras Aplicaciones de Inversión	519,641,907	-	1,951,482,420	-
Ingresos no Comprendidos en las Fracciones de la Ley de Ingresos Causados en Ejercicios Fiscales Anteriores	-	-	-	-	<b>Flujos Netos de Efectivo por Act. de Inversión</b>	<b>(501,334,957)</b>		<b>(1,889,473,504)</b>	
Pendientes de Liquidación o Pago	-	-	-	-	<b>Flujo de Efectivo de las Actividades de Financiamiento</b>				
Participaciones y Aportaciones	8,346,802,417	-	8,059,111,805	-	<i>Origen</i>				
Transf., Asignaciones y Subsidios y Otras Ayudas	-	-	-	-	Endeudamiento Neto	-	-	-	-
Otros Orígenes de Operación	3,602,363	-	2,903,132	-	Interno	-	-	-	-
<b>Aplicación</b>					Externo	-	-	-	-
Servicios Personales	8,130,702,103	-	7,239,523,106	-	Otros Orígenes de Financiamiento	-	-	-	-
Materiales y Suministros	7,666,831,559	-	6,740,008,486	-	<b>Aplicación</b>				
Servicios Generales	100,958,359	-	69,551,614	-	Servicios de la Deuda	-	-	-	-
Transf. Internas y Asignaciones al Sector Público	172,863,944	-	194,574,499	-	Interno	-	-	-	-
Transf. Internas y Asignaciones al Sector Público	-	-	-	-	Externo	-	-	-	-
Transf. Internas y Asignaciones al Sector Público	-	-	-	-	Otras Aplicaciones de Financiamiento	-	-	-	-
Subsidios y Subvenciones	2,221,920	-	4,643,077	-	<b>Flujos Netos de Efectivo por Act. de Financiamiento</b>				
Ayudas Sociales	145,671,157	-	140,922,448	-	<b>Incremento/Disminución Neta en el Efectivo y Equivalentes al Efectivo</b>	<b>(273,238,738)</b>		<b>(1,059,967,977)</b>	
Pensiones y Jubilaciones	390,311	-	46,186,812	-	Efectivo y Equivalentes al Efectivo al Inicio del Ejercicio	831,940,713	-	1,891,908,690	-
Transf. a Fideicomisos, Mandatos y Contratos Análogos	6,533,006	-	500,000	-	Efectivo y Equivalentes al Efectivo al Final del Ejercicio	558,701,975	-	831,940,713	-
Transferencias a la Seguridad Social	-	-	-	-					
Donativos	-	-	-	-					
Transferencias al Exterior	-	-	-	-					
Participaciones	-	-	-	-					
Aportaciones	-	-	-	-					
Convenios	-	-	-	-					
Otras Aplicaciones de Operación	35,231,847	-	43,136,170	-					
<b>Flujos Netos de Efectivo por Act. de Operación</b>	<b>228,096,219</b>		<b>829,505,527</b>						

Bajo protesta de decir verdad declaramos que los Estados Financieros y sus Notas son razonablemente correctos y responsabilidad del emisor.

**REVISÓ**

**C.P. Enrique López Lara Morales**  
**Director de Administración**

**AUTORIZÓ**

**Mtro. Eliacin Saigado de la Paz**  
**Director General del IEBEM**

Informe de Pasivos Contingentes

PASIVO CONTINGENTE: Conforme a las Normas de Información Financiera (NIF) y en alcance del Boletín C-9 Pasivo, Provisiones, Activos, Pasivos contingentes y compromisos; el IEBEM enfrenta 1223 juicios laborales en trámite, y respecto al número de Juicios con laudo condenatorio corresponde a 175 juicios que asciende a una estimación de \$40,328,032, de acuerdo a la información proporcionada por el Titular de la Unidad Jurídica en oficio UJ/DAL/3242/2018.

Autoriza

C.P. Enrique López Lara Morales  
Director de Administración

Elabora

C.P. Edimael Vargas Rodríguez  
Jefe del Departamento de Contabilidad

## NOTAS A LOS ESTADOS FINANCIEROS DEL 01 DE ENERO AL 31 DE DICIEMBRE 2018

Los Estados Financieros del Instituto de la Educación Básica del Estado de Morelos al 31 de Diciembre del 2018, muestran el resultado de las transacciones financieras realizadas durante el período, las notas y los anexos presentados son parte integrante de los mismos y fueron elaborados conforme a los artículos 46 y 49 de la Ley General de Contabilidad Gubernamental.

### A) NOTAS DE DESGLOSE

#### I) ARMONIZACIÓN CONTABLE

**1. EN ATENCIÓN A LA LEY GENERAL DE CONTABILIDAD GUBERNAMENTAL** que es de orden público y tiene como objeto aplicar los criterios generales que regirán la emisión de información financiera de los entes públicos, con el fin de lograr su adecuada armonización, misma que es de observancia obligatoria, con la finalidad de facilitar el registro y la fiscalización de los activos, pasivos, ingresos, gastos y en general, contribuir a medir la eficacia, economía y eficiencia del gasto e ingresos públicos, incluyendo las obligaciones contingentes y el patrimonio de este Organismo Descentralizado, se estableció el Sistema Scodap, para el Ejercicio Fiscal 2018, con la finalidad de llevar los registros Presupuestarios y Contables que permitan el control de los activos, pasivos, ingresos, gastos y en general, incluyendo las obligaciones contingentes, integrando el catálogo de cuentas que es el documento técnico los instructivos de manejo de cuentas y las guías contabilizadoras, emitiendo los estados financieros, confiables, oportunos, comprensibles, periódicos y comparables, los cuales serán expresados en términos monetarios.

Los estados financieros y la información emanada de la contabilidad están de acuerdo a criterios de utilidad, confiabilidad, relevancia, comprensibilidad y de comparación, así como a otros atributos asociados a cada uno de ellos, como oportunidad, veracidad, representatividad, objetividad, suficiencia, posibilidad de predicción e importancia relativa, con el fin de alcanzar la modernización y armonización que la Ley determina, para la emisión de informes periódicos y para la formulación de la cuenta pública.

---

---

**INSTITUTO DE LA EDUCACIÓN BÁSICA DEL ESTADO DE MORELOS**

---

**2. CUENTAS POR COBRAR:** Existen recursos presupuestales Federales y Estatales pendientes de recibir de la Tesorería del Gobierno del Estado de Morelos por la cantidad de **\$1,008,863,445**, registrados bajo el concepto de :

CONCEPTO	IMPORTE
Fondo Presupuestario por Recibir estatal 2013	242,614,986
Fondo Presupuestario por Recibir estatal 2014	50,975,093
Fondo Presupuestario por Recibir estatal 2015	290,371,394
Fondo Presupuestario por Recibir estatal 2016	17,132,434
Fondo Presupuestario por Recibir estatal 2017	31,024,060
Fondo Presupuestario por Recibir estatal 2018	162,651,508
Fondo Presupuestario por Recibir federal 2014	214,093,970
<b>TOTAL</b>	<b>1'008,863,445</b>

**DEUDORES DIVERSOS:** El saldo de esta cuenta se encuentra en proceso de reintegro y/o comprobación por un total de **\$ 30,888,941** integrado por:

Cuotas Escolares	348,272	1%
Gastos por Comprobar de Escuelas	20,994,064	68%
Gastos por Comprobar de Actividades y Programas Institucionales	7,459,091	25%
Gasto de Operación Estatal	371,061	1%
Programas Federales	1,385,811	4%
Nóminas Estatales pendientes de aplicar sin techo presupuestal	330,642	1%
<b>TOTAL</b>	<b>30,888,941</b>	<u>100%</u>

Es de importancia mencionar que los gastos por comprobar se encuentran en proceso de comprobación y/o reintegro; de los reintegros pendientes al FAEB que se originan de las observaciones y recomendaciones realizadas por la Auditoría Superior de la Federación. La Dirección de Administración, la Dirección de Personal y Relaciones Laborales y el Titular de la Unidad Jurídica, realizan las gestiones para su recuperación conforme al oficio DA/1343/2018.

---

## INVENTARIO DE BIENES DISPONIBLES

3. **ALMACÉN GENERAL:** Existen en el almacén general del IEBEM bienes materiales de consumo por la cantidad de \$17,317,758 (100%).

## ACTIVOS NO CIRCULANTES

4. **BIENES MUEBLES E INMUEBLES** Se encuentran registrados bienes por la cantidad \$707,708,820 (100%) es de suma importancia mencionar, que el anexo de Bienes muebles consta de 1525 Páginas, de las cuales solo se imprime la primera y la última.

## ACTIVO DIFERIDO

5. El saldo del Activo Diferido es de \$107,053 mismo que se encuentra integrado por el depósito en garantía de \$23,000 a favor de la arrendadora Francisca Enriqueta Hernández Salinas propietaria de las instalaciones del Centro de Maestros de Cuautla y por la garantía de un crédito fiscal ante el Instituto Mexicano del Seguro Social por la cantidad de \$84,053.

## PASIVO

La cuenta de **SERVICIOS PERSONALES POR PAGAR** presenta un saldo de \$24,421,557 que corresponde a suspensiones de pago y los pasivos de nómina.

La cuenta de **PROVEEDORES** presenta un saldo de \$31,084,215 conformados principalmente con vencimiento mayor a 60 días.

La cuenta de **OTRAS CUENTAS POR PAGAR** presenta un saldo de \$26,737,903 conformados principalmente con vencimiento mayor a 60 días.

---

**ANÁLISIS DE CUENTAS POR PAGAR IEBEM  
SALDOS AL 31 DE DICIEMBRE DE 2018**

CUENTA	NOMBRE	SALDOACTUAL	COMENTARIO
2.1.1.1	Servicios Personales por Pagar(Nominas)	24,421,557	Nominas Ejercicios anteriores
2.1.1.2	Proveedores	31,084,215	Adquisiciones de Bienes y Contratación de Servicios
2.1.1.5	Transferencias (Jubilaciones y Pensiones)	9,164,190	Retenciones de Pensiones
2.1.1.7	<b>RETENCIONES Y CONTRIBUCIONES POR PAGAR A CORTO PLAZO</b>	<b>290,981,960</b>	
2.1.1.7.01.01.02	Seguridad Social ISSSTE y FOVISSSTE de Años Anteriores	119,348,284	Adeudo del 6to. Bimestre 2013 y 2014
2.1.1.7.01.02.01	ISR Estatal de años anteriores	3,542,057	
2.1.1.7.02.01.01	Retenciones de ISR y Contribuciones Federal (FONE)	56,262,369	ISR Fone Pago Mensual
2.1.1.7.02.01.02	Seguridad Social ISSSTE Y FOVISSSTE Federal (FONE)	47,751,251	ISSSTE Pago Mensual
2.1.1.7.02.02.01	Retenciones de ISR y Contribuciones (Estatal)	51,607,529	ISR Pago Mensual por el Iebem
2.1.1.7.02.02.02	Seguridad Social ISSSTE Y FOVISSSTE (Estatal)	12,470,470	ISSSTE Pasivo del Programa Estatal de Ingles
2.1.1.9	<b>OTRAS CUENTAS POR PAGAR A CORTO PLAZO (TERCEROS)</b>	<b>26,737,903</b>	
2.1.1.9.01	Otras Retenciones por Pagar (Terceros Años Anteriores)	1,807	Terceros Pagado(Notificado con Of.TG/1217/2017 signado por la Tesorería Gral. de Gob. del Edo.)
2.1.1.9.02	Oras Retenciones Por Pagar (Terceros año actual)	15,720,361	Terceros Fone
2.1.1.9.03	Acreedores Diversos	11,015,735	Pasivos sin Suficiencia Presupuestal
	<b>SUMA TOTAL CUENTAS POR PAGAR</b>	<b>382,389,825</b>	

La cuenta de **RETENCIONES Y CONTRIBUCIONES POR PAGAR**, presenta un saldo de **\$290,981,960** correspondiente de años anteriores \$ 122,890,341 y del presente año \$ 168,091,619 integrados en los siguientes conceptos:

<b>IMPUESTO SOBRE LA RENTA</b>		
RETENCIONES AÑOS ANTERIORES FEDERALES	0	
RETENCIONES AÑOS ANTERIORES ESTATAL	3,542,057	
RETENCIONES AÑO ACTUAL FEDERALES	56,262,369	
RETENCIONES AÑO ACTUAL ESTATALES	51,607,529	<b>111,411,955</b>
<b>APORTACIONES DE SEGURIDAD SOCIAL (IMSS, SAR, ISSSTE, FOVISSSTE)</b>		
RETENCIONES AÑOS ANTERIORES FEDERALES	119,348,284	
RETENCIONES AÑOS ANTERIORES ESTATAL	0	
RETENCIONES AÑO ACTUAL FEDERALES	47,751,251	
RETENCIONES AÑO ACTUAL ESTATALES	12,470,470	<b>179,570,005</b>
<b>TOTAL</b>		<b>290,981,960</b>

En atención a los adeudos de SAR- FOVISSSTE se pagaron los siguientes bimestres:

<b>PERIODO DE PAGO</b>	<b>IMPORTE</b>	<b>FECHA PAGO</b>
01 BIMESTRE 2018	1,226,364	16-mzo-18
02 BIMESTRE 2018	1,226,364	14-may-18
03 BIMESTRE 2018	1,269,426	17-jul-18
04 BIMESTRE 2018	1,263,688	5-sep-18
05 BIMESTRE 2018	1,069,054	15-Nov-18
	<b>6,054,896</b>	

Respecto al **2% sobre nómina** se pagó en el ejercicio lo siguiente:

<b>PERIODO DE PAGO</b>	<b>Estatal</b>
Diciembre 2017	90,238
Enero. 2018	87,743
Febrero. 2018	37,437
Marzo. 2018	44,200
Abril. 2018	38,283
Mayo. 2018	45,624
Junio.2018	44,976
Julio.2018	39,382
Agosto.2018	47,164
Septiembre.2018	37,219
Octubre .2018	48,042
Noviembre. 2018	34,148
<b>Total Pagado en 2018</b>	<b>594,456</b>



---

**INSTITUTO DE LA EDUCACIÓN BÁSICA DEL ESTADO DE MORELOS**

---

**RESULTADO DE EJERCICIOS ANTERIORES**

La cuenta de Resultados de Ejercicios Anteriores el saldo final es la cantidad de \$770,446,799 derivado de la depuración de la cancelación de cheques en tránsito, aplicación de comisiones bancarias, comprobación de gasto de Programas Educativos.

<b>Resultado de Ejercicios Anteriores</b>	<b>Saldo Final Federal</b>
Enero. 2018	327,653,043
Febrero. 2018	312,360,384
Marzo. 2018	311,100,738
Abril. 2018	327,677,462
Mayo. 2018	366,124,921
Junio. 2018	370,662,081
Julio.2018	819,798,275
Agosto.2018	823,276,177
Septiembre.2018	821,782,966
Octubre.2018	821,638,727
Noviembre.2018	820,929,226
Diciembre. 2018	770,446,799

**II) NOTAS DE DESGLOCE AL ESTADO DE ACTIVIDADES**

**INGRESOS DE GESTION**

El presupuesto modificado al mes de Diciembre ha tenido variaciones derivado de adiciones al presupuesto aplicadas de manera automática, por un importe de \$ 955,512,356 (Novecientos cincuenta y cinco millones quinientos doce mil trescientos cincuenta y seis pesos 00/100 M.N.) y reducciones liquidas al presupuesto aplicadas de manera automática por un importe de \$ 307,741,531 (Trescientos siete millones setecientos cuarenta y un mil quinientos treinta y un pesos 00/100 M.N.) para quedar con un presupuesto modificado anual en \$ 8,678,111,166 (Ocho mil seiscientos setenta y ocho millones ciento once mil ciento sesenta y seis pesos 00/100 M.N.) en el rubro de ingresos propios (14), Otros Recurso de Libre Disposición (17), Recursos Federales (25) y Recursos Estatales (26); como se detalla a continuación:

**Presupuesto modificado del IEBEM, al 31 de Diciembre 2018**

RI	Financiamiento	PRESUPUESTO 2018			
		Autorizado	Ampliaciones	Reducciones	Modificado
14	Ingresos Propios	0	8,393,542	3,094,807	5,298,736
17	Otros Recurso de Libre Dis	0	591,032,965	0	591,032,965
25	Recursos Federales	6,980,724,341	321,369,922	133,083,843	7,169,010,420
26	Recursos Estatales	1,049,616,000	34,715,926	171,562,881	912,769,045
	SUMA	<b>8,030,340,341</b>	<b>955,512,356</b>	<b>307,741,531</b>	<b>8,678,111,166</b>

Adiciones líquidas por concepto de recursos generados por cobro de derechos diciembre 2018, recursos generados por inversiones y productividad financiera, (servicios personales, gastos de operación e Inversión), cuentas 2018 y años anteriores de recurso Federal, Estatal y extra federal, Recurso Federal Programa de Convivencia Escolar 2018.

Reducciones líquidas por cierre del ejercicio 2018 de Ingresos Propios, Recursos Federales y Estatales, para ser ampliados en 2018 y reasignación en el número de proyecto de recursos generados por inversiones y productividad financiera de servicios personales, gasto de operación e inversión cuentas 2018 y años anteriores de recursos federales

Respecto a otros ingresos, se captaron recursos por cobro de derechos, por un importe de \$ 242,008 (Doscientos cuarenta y dos mil ocho pesos 00/100 M.N.)

**INSTITUTO DE LA EDUCACIÓN BÁSICA DEL ESTADO DE MORELOS**

---

**III NOTAS AL ESTADO DE VARIACIÓN EN LA HACIENDA PÚBLICA**

CONCEPTO	PATRIMONIO CONTRIBUIDO	PATRIMONIO DE EJERCICIOS ANTERIORES	PATRIMONIO GENERADO DEL EJERCICIO	DIFERENCIA
Hacienda Pública/Patrimonio Neto Final de Dic 2017	978,322,516	-42,929,980	829,505,527	1,764,898,063
Saldo Neto en la Hacienda Pública / Patrimonio de Diciembre 2018	984,181,450	688,586,913	228,096,219	1,900,864,582

Existe una diferencia de \$ **135,966,519** en la Variación, debido a Incrementos del patrimonio.

**IV NOTAS AL ESTADO DE FLUJO DE EFECTIVO**

**Efectivo y equivalentes**

El análisis de los saldos inicial y final que figuran en la última parte del Estado de Flujo de Efectivo en la Cuenta de efectivo y equivalentes es como sigue:

CONCEPTO	Dic-18	Dic-17	DIFERENCIA
Efectivo en Bancos-Tesorería	350,910,639	102,131,316	248,779,323
Inversiones temporales (hasta 3 meses)	6,027,300	31,634,622	-25,607,322
Efectivo y/o Equivalente de Efectivo a recibir	201,764,035	698,174,775	-496,410,740
<b>Total de Efectivo y Equivalentes</b>	<b>558,701,974</b>	<b>831,940,713</b>	<b>-273,238,739</b>

1. Del efectivo y equivalente existe un Decremento de \$ **-273,238,739** derivado de los recursos pagados por el FONE.

---

2. Conciliación de los Flujos de Efectivos Netos de las actividades de operación y la cuenta de Ahorro/Desahorro antes de Rubros Extraordinarios.

	Dic-18	Dic-17
Ahorro/Desahorro antes de rubros Extraordinarios	\$0	\$0
Movimientos de partidas (o rubros) que no afectan al efectivo.	0	\$0
Depreciación	\$262,772,812	\$227,540,965
Amortización	\$0	\$0
Incrementos en las Provisiones	\$0	\$0
Incremento en inversiones producido por revaluación	\$0	\$0
Ganancia/pérdida en venta de propiedad, planta y equipo	\$0	\$0
Incremento en cuentas por cobrar	\$142,563,957	\$ 43,833,630
Partidas extraordinarias	\$0	\$0

---

**INSTITUTO DE LA EDUCACIÓN BÁSICA DEL ESTADO DE MORELOS**

<b>Instituto de la Educación Básica del Estado de Morelos</b> <b>Conciliación entre los Ingresos Presupuestarios y Contables</b> <b>Correspondiente del 1ro de Enero al 31 de Diciembre del 2018</b> <b>(Cifras en Pesos)</b>			
1.- Ingresos Presupuestarios			\$8,346,053,491
2.- Más ingresos contables no presupuestarios			\$ 12,744,831
	Incremento por variación de Inventarios	\$ -	
	Disminución del exceso de estimaciones por pérdida o deterioro u obsolescencia	\$ -	
	Disminución del exceso de provisiones	\$ -	
	Otros ingresos y beneficios varios	\$ -	
	Otros ingresos contables no presupuestarios	\$ 12,744,831	
3.- Menos ingresos presupuestarios no contables			\$
	Productos de capital	\$ -	
	Aprovechamientos de capital	\$ -	
	Ingresos derivados de financiamientos	\$ -	
	Otros ingresos presupuestarios no contables	\$ -	
4.- Ingresos Contables (4=1+2-3)			\$8,358,798,322

<b>Instituto de la Educación Básica del Estado de Morelos</b> <b>Conciliación entre los Egresos Presupuestarios y los Gastos Contables</b> <b>Correspondiente del 1ro. De Enero al 31 de Diciembre 2018</b> <b>(Cifras en Pesos)</b>		
1.- Total de Egresos (Presupuestarios)		\$6,984,131,502
2.- Menos Egresos Presupuestarios no Contables		
Mobiliario y Equipo de administración		
Mobiliario y Equipo Educacional y Recreativo		
Equipo e instrumental médico y de laboratorio		
Vehículos y equipo de transporte		
Maquinaria, otros equipos y herramientas		
Bienes inmuebles		
Activos intangibles		
Obra pública en bienes propios		
Inversiones en fideicomisos, mandatos y otros análogos		
Provisiones para contingencias y otras erogaciones especiales		
Adeudos de ejercicios fiscales anteriores (ADEFAS)		
Otros Egresos presupuestales No contables		
3.- Más gastos contables no presupuestales		\$1,146,570,601
Estimaciones, depreciaciones, deterioros, obsolescencia y amortizaciones	\$262,772,812	
Provisiones	\$ -	
Aumento por insuficiencia de estimaciones por pérdida o deterioro u obsolescencia	\$ -	
Aumento por insuficiencia de provisiones	\$ -	
Otros Gastos	\$ -	
Otros gastos contables no presupuestales	\$ 883,797,789	

INSTITUTO DE LA EDUCACIÓN BÁSICA DEL ESTADO DE MORELOS

---

4.- Total de gasto contable (4=1-2+3)		\$8,130,702,103
---------------------------------------	--	-----------------

**b) NOTAS DE MEMORIA (CUENTAS DE ORDEN)**

**BIENES RECIBIDOS EN COMODATO:** Se tiene registrados vehículos recibidos en comodato por la cantidad de \$131,520

**BIENES OTORGADOS EN COMODATO:** Se tiene registrados vehículos otorgados en comodato por la cantidad de \$444,000

**BIENES INMUEBLES EN POSESIÓN:** El Instituto se encuentra en posesión de bienes inmuebles (Terrenos y edificios) con plano catastral perteneciente al Gobierno del Estado de Morelos, los cuales se encuentran en proceso de escrituración en el área jurídica por la cantidad de **\$514,827,974**.

**INGRESOS PROPIOS DE ESCUELAS:** Se tienen depositados en cuentas bancarias y registrados en cuentas de orden, recursos captados por la cantidad de **\$4,838,591** los cuales se autorizarán ejercer de acuerdo a las necesidades de cada escuela.

**C) NOTAS DE GESTIÓN ADMINISTRATIVA**

**1. Introducción:** Nuestra misión, en un marco de transparencia y rendición de cuentas, es brindar a la sociedad morelense información confiable y oportuna de nuestro trabajo educativo y servir a los usuarios que así lo deseen.

El Instituto tiene como objeto dirigir, administrar, operar y supervisar los centros escolares y servicios de Educación básica, media y normal (pre-escolar, primaria, secundaria, así como la formación de maestros, la educación indígena y educación especial), así como los recursos humanos, financieros y materiales.

**2. Panorama Económico y Financiero:** Las condiciones económicas que este Organismo Descentralizado presentó durante el ejercicio 2018, fue limitado para cubrir la totalidad de compromisos contraídos, sin embargo tras gestionar con gobierno del estado se disminuyeron los adeudos rezagados de administraciones anteriores.

---

### 3. Autorización e Historia

Fecha de Creación 20 de Mayo de 1992 Decreto 225, Periódico Oficial "Tierra y Libertad"

### 4. Organización y Objeto Social

- a) **Objeto Social:** El Instituto tendrá como objeto dirigir, administrar, operar y supervisar los establecimientos y servicios de Educación pre-escolar, primaria, secundaria y para la formación de maestros, incluyendo la educación normal, la educación indígena y los de educación especial, así como los recursos humanos, financieros y materiales que la Secretaría de Educación Pública transfiera al Gobierno del Estado de Morelos.
- b) **Principal actividad:** Para el cumplimiento de sus fines, el Instituto tendrá las siguientes atribuciones: I. Dirigir, administrar y operar planteles educativos; II. Coordinarse con la Secretaría de Educación del Estado en la reorganización del sistema educativo estatal; III. Promover y fortalecer la participación de la comunidad en el sistema educativo estatal; IV. Participar en la formación y actualización del magisterio; V. Participar en las propuestas que se presenten a la Secretaría de Educación Pública sobre el diseño del currículum regional y promover su inclusión en los contenidos educativos; VI. Impulsar el funcionamiento de los Consejos Técnicos de la Educación; VII. Construir, ampliar, rehabilitar y mantener los edificios escolares; VIII. Participar en la supervisión del sistema de educación estatal; IX. Informar al Ejecutivo Estatal sobre el cumplimiento de la normatividad federal en materia educativa y proponer reformas o modificaciones; X. Las demás que sean necesarias para el cumplimiento de su objeto.
- c) **Régimen Jurídico:** La Junta de Gobierno; y, II. El Director General. La junta de gobierno será el órgano superior del Instituto y estará integrada por: El Secretario de Educación del Estado, quien la presidirá; El Secretario de Programación y Finanzas; El Secretario de Administración; La Secretaría de Salud y Bienestar social; El Secretario de Desarrollo Urbano y Obras Públicas; El Secretario de la Contraloría, y El Director General Jurídico del Gobierno del Estado. Cada Titular nombrará un suplente que lo sustituya en sus ausencias. Son atribuciones de la Junta de Gobierno; I. Establecer las políticas generales y aprobar los programas del Instituto; II. Aprobar el proyecto del presupuesto anual; III. Expedir el reglamento interior y aprobar la organización administrativa del Instituto; IV. Aprobar, previo informe de los Comisarios y dictamen de los Auditores en los estados financieros del Instituto y autorizar la publicación de los mismos; V. Aprobar, de acuerdo con las leyes aplicables de las políticas, bases y ramas generales que regulen los convenios, contratos pedidos o Acuerdos que deban celebrarse con terceros en materia de obras públicas, adquisiciones, Arrendamientos y prestación de servicios; VI. Expedir las normas y bases generales con apego a Las cuales, cuando fuere necesario, el Director General pueda disponer de los activos fijos.

Nombrar y remover, a propuesta del Director General, a los servidores públicos de confianza que Corresponda a los dos niveles jerárquicos inferiores inmediatos al del Director General, y VIII.

---



## INSTITUTO DE LA EDUCACIÓN BÁSICA DEL ESTADO DE MORELOS

---

Analizar y aprobar, en su caso los informes periódicos que rinda el Director General con la Intervención que corresponda a los Comisarios.

d) **Consideraciones fiscales del ente: revelar el tipo de contribuciones que esté obligado a pagar o retener.** Retención del Impuesto sobre la Renta por sueldos y Salarios y conceptos asimilados, Retención de ISR por Servicios Profesionales y arrendamiento.

e) **Estructura organizacional básica: ANEXO**

**5. Bases de preparación de los Estados Financieros:** Ley General de Contabilidad Gubernamental, que es de orden público y tiene como objeto establecer los criterios generales que regirán la contabilidad gubernamental y la emisión de información financiera de los entes públicos, con el fin de lograr su adecuada armonización.

Consejo Nacional de Armonización Contable, es el órgano de coordinación para la armonización de la contabilidad gubernamental y tiene por objeto la emisión de las normas contables y lineamientos para la generación de información financiera que aplicarán los entes públicos.

**6. Políticas de contabilidad Significativas: N/A**

**7. Posición en Moneda Extranjera y Protección por riesgo Cambiario: N/A**

**8. Reporte Analítico del Activo:** En atención al comportamiento de los fondos, valores, derechos y bienes identificados y cuantificados en términos monetarios, se reflejan los movimientos de los activos controlados de este organismo descentralizado.

**9. Fideicomisos, Mandatos y Análogos: N/A**

**10. Reporte de la Recaudación: N/A**

**11. Información sobre la Deuda y el reporte Analítico de la Deuda: N/A**

**12. Calificaciones otorgadas: N/A**

**13. Proceso de Mejora:** Nuestra principal política de control, son los lineamientos de racionalidad y disciplina presupuestal, con la finalidad de promover el uso eficiente de los recursos públicos, sin que esto implique el incumplimiento de las metas y programas.

**14. Información por segmentos: N/A**

**15. Eventos Posteriores al Cierre: N/A**

**16. Partes Relacionadas: N/A**

---



Instituto de la  
Educación Básica del  
Estado de Morelos

# SECRETARÍA DE EDUCACIÓN ESTRUCTURA ORGÁNICA DEL IEBEM

PUESTOS	NÚMERO
DIRECCIÓN GENERAL	1
DIRECCIONES DE ÁREA	8
SUBDIRECCIONES	12
DEPARTAMENTOS	68

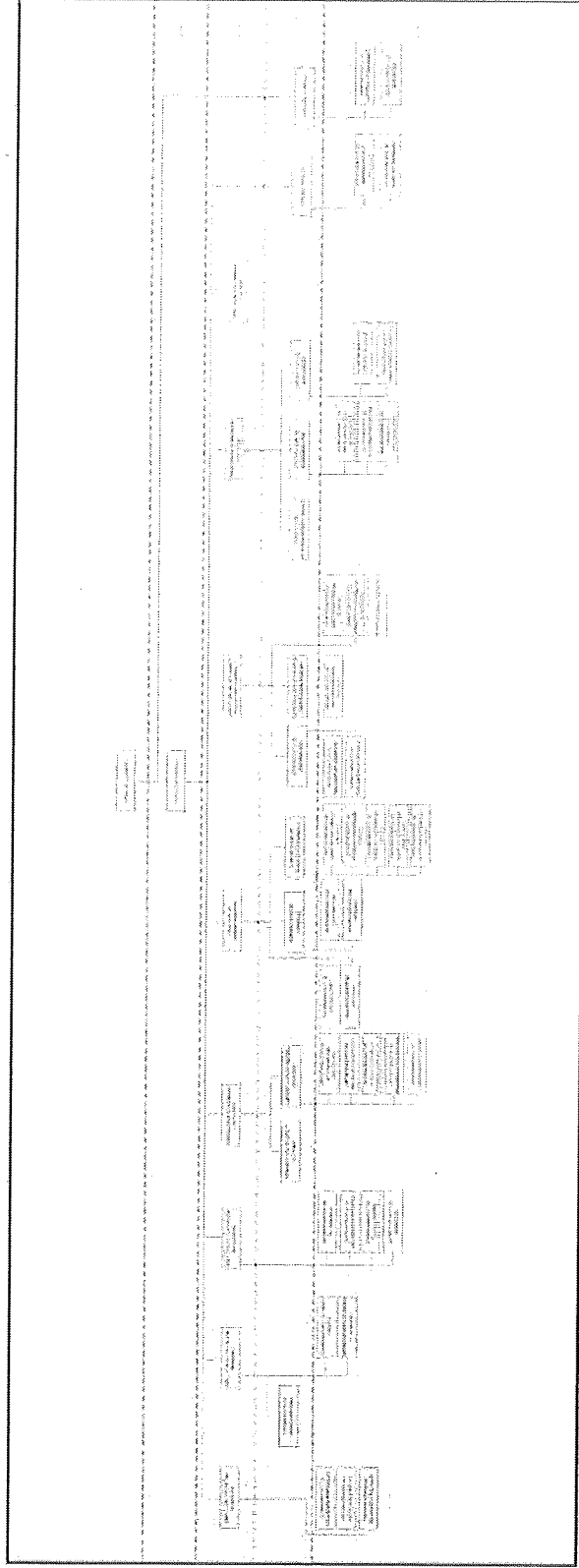

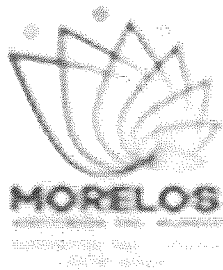

**IEBEM**

Instituto de la  
Educación Básica del  
Estado de Morelos

# Información Presupuestaria

CUENTA PÚBLICA ANUAL  
INSTITUTO DE LA EDUCACIÓN BÁSICA DEL ESTADO DE MORELOS  
ENERO - DICIEMBRE

**2018**

Concepto	Estimado / Aprobado	Devengado	Recaudado / Pagado
<b>A. Ingresos Totales (A = A1 + A2 + A3)</b>	<b>8,030,340,341</b>	<b>8,346,053,491</b>	<b>8,183,667,880</b>
A1. Ingresos de Libre Disposición	1,049,616,000	170,806,471	60,806,471
A2. Transferencias Federales Etiquetadas	6,980,724,341	8,175,247,020	8,122,861,409
A3. Financiamiento Neto	-	-	-
<b>B. Egresos Presupuestarios (B = B1 + B2)</b>	<b>8,030,340,341</b>	<b>6,984,131,502</b>	<b>902,705,839</b>
B1. Gasto No Etiquetado (sin incluir Amortización de la Deuda Pública)	-	-	-
B2. Gasto Etiquetado (sin incluir Amortización de la Deuda Pública)	8,030,340,341	6,984,131,502	902,705,839
<b>C. Remanentes del Ejercicio Anterior (C = C1 + C2)</b>	<b>-</b>	<b>-</b>	<b>-</b>
C1. Remanentes de Ingresos de Libre Disposición aplicados en el periodo	-	-	-
C2. Remanentes de Transferencias Federales Etiquetadas aplicados en el periodo	-	-	-
I. Balance Presupuestario (I = A - B + C)	(0)	1,361,921,989	7,280,962,041
II. Balance Presupuestario sin Financiamiento Neto (II = I - A3)	(0)	1,361,921,989	7,280,962,041
III. Balance Presupuestario sin Financiamiento Neto y sin Remanentes del Ejercicio Anterior (III = II - C)	(0)	1,361,921,989	7,280,962,041

Concepto	Aprobado	Devengado	Pagado
<b>E. Intereses, Comisiones y Gastos de la Deuda (E = E1 + E2)</b>	<b>-</b>	<b>-</b>	<b>-</b>
E1. Intereses, Comisiones y Gastos de la Deuda con Gasto No Etiquetado	-	-	-
E2. Intereses, Comisiones y Gastos de la Deuda con Gasto Etiquetado	-	-	-
IV. Balance Primario (IV = III + E)	(0)	1,361,921,989	7,280,962,041

Concepto	Estimado / Aprobado	Devengado	Recaudado / Pagado
<b>F. Financiamiento (F = F1 + F2)</b>	<b>-</b>	<b>-</b>	<b>-</b>
F1. Financiamiento con Fuente de Pago de Ingresos de Libre Disposición	-	-	-
F2. Financiamiento con Fuente de Pago de Transferencias Federales Etiquetadas	-	-	-
<b>G. Amortización de la Deuda (G = G1 + G2)</b>	<b>-</b>	<b>-</b>	<b>-</b>
G1. Amortización de la Deuda Pública con Gasto No Etiquetado	-	-	-
G2. Amortización de la Deuda Pública con Gasto Etiquetado	-	-	-
A3. Financiamiento Neto (A3 = F - G)	-	-	-

Concepto	Estimado / Aprobado	Devengado	Recaudado / Pagado
A1. Ingresos de Libre Disposición	1,049,616,000	170,806,471	60,806,471
A3.1 Financiamiento Neto con Fuente de Pago de Ingresos de Libre Disposición (A3.1 = F1 - G1)	-	-	-
F1. Financiamiento con Fuente de Pago de Ingresos de Libre Disposición	-	-	-
G1. Amortización de la Deuda Pública con Gasto No Etiquetado	-	-	-
B1. Gasto No Etiquetado (sin incluir Amortización de la Deuda Pública)	-	-	-
C1. Remanentes de Ingresos de Libre Disposición aplicados en el periodo	-	-	-
V. Balance Presupuestario de Recursos Disponibles (V = A1 + A3.1 - B1 + C1)	1,049,616,000	170,806,471	60,806,471
VI. Balance Presupuestario de Recursos Disponibles sin Financiamiento Neto (VI = V - A3.1)	1,049,616,000	170,806,471	60,806,471

Concepto	Estimado / Aprobado	Devengado	Recaudado / Pagado
A2. Transferencias Federales Etiquetadas	6,980,724,341	8,175,247,020	8,122,861,409
A3.2 Financiamiento Neto con Fuente de Pago de Transferencias Federales Etiquetadas (A3.2 = F2 - G2)	-	-	-
F2. Financiamiento con Fuente de Pago de Transferencias Federales Etiquetadas	-	-	-
G2. Amortización de la Deuda Pública con Gasto Etiquetado	-	-	-
B2. Gasto Etiquetado (sin incluir Amortización de la Deuda Pública)	8,030,340,341	6,984,131,502	902,705,839
C2. Remanentes de Transferencias Federales Etiquetadas aplicados en el periodo	-	-	-
VII. Balance Presupuestario de Recursos Etiquetados (VII = A2 + A3.2 - B2 + C2)	(1,049,616,000)	1,191,115,518	7,220,155,570
VIII. Balance Presupuestario de Recursos Etiquetados sin Financiamiento Neto (VIII = VII - A3.2)	(1,049,616,000)	1,191,115,518	7,220,155,570

Rubro de Ingresos	Ingreso					
	Estimado	Ampliaciones y Reducciones	Modificado	Devengado	Recaudado	Diferencia
	(1)	(2)	(3 = 1 + 2)	(4)	(5)	(6 = 5 - 1)
Impuestos	-	-	-	-	-	-
Cuotas y Aportaciones de Seguridad Social	-	-	-	-	-	-
Contribuciones de Mejoras	-	-	-	-	-	-
Derechos	-	5,298,736	5,298,736	121,006,995	12,006,995	12,006,995
Productos	-	-	-	-	-	-
Corriente	-	-	-	-	-	-
Capital	-	-	-	-	-	-
Aprovechamientos	-	-	-	-	-	-
Corriente	-	-	-	-	-	-
Capital	-	-	-	-	-	-
Ingresos por Ventas de Bienes y Servicios	-	-	-	-	-	-
Participaciones y Aportaciones	8,030,340,341	813,143,324	8,843,483,665	8,225,046,496	8,171,660,885	141,320,544
Transferencias, Asignaciones, Subsidios y Otras Ayudas	-	-	-	-	-	-
Ingresos Derivados de Financiamientos	-	-	-	-	-	-
<b>Total</b>	<b>8,030,340,341</b>	<b>818,442,060</b>	<b>8,848,782,401</b>	<b>8,346,053,491</b>	<b>8,183,667,880</b>	<b>153,327,539</b>
				Ingresos excedentes <sup>1</sup>		

Estado Analítico de Ingresos Por Fuente de Financiamiento	Ingreso					
	Estimado	Ampliaciones y Reducciones	Modificado	Devengado	Recaudado	Diferencia
	(1)	(2)	(3 = 1 + 2)	(4)	(5)	(6 = 5 - 1)
<b>Ingresos del Gobierno</b>	<b>8,030,340,341</b>	<b>818,442,060</b>	<b>8,848,782,401</b>	<b>8,346,053,491</b>	<b>8,183,667,880</b>	<b>153,327,539</b>
Impuestos	-	-	-	-	-	-
Contribuciones de Mejoras	-	-	-	-	-	-
Derechos	-	5,298,736	5,298,736	121,006,995	12,006,995	12,006,995
Productos	-	-	-	-	-	-
Corriente	-	-	-	-	-	-
Capital	-	-	-	-	-	-
Aprovechamientos	-	-	-	-	-	-
Corriente	-	-	-	-	-	-
Capital	-	-	-	-	-	-
Participaciones y Aportaciones	8,030,340,341	813,143,324	8,843,483,665	8,225,046,496	8,171,660,885	141,320,544
Transferencias, Asignaciones, Subsidios y Otras Ayudas	-	-	-	-	-	-
<b>Ingresos de Organismos y Empresas</b>	<b>-</b>	<b>-</b>	<b>-</b>	<b>-</b>	<b>-</b>	<b>-</b>
Cuotas y Aportaciones de Seguridad Social	-	-	-	-	-	-
Ingresos por Ventas de Bienes y Servicios	-	-	-	-	-	-
Transferencias, Asignaciones, Subsidios y Otras Ayudas	-	-	-	-	-	-
<b>Ingresos derivados de financiamiento</b>	<b>-</b>	<b>-</b>	<b>-</b>	<b>-</b>	<b>-</b>	<b>-</b>
Ingresos Derivados de Financiamientos	-	-	-	-	-	-
<b>Total</b>	<b>8,030,340,341</b>	<b>818,442,060</b>	<b>8,848,782,401</b>	<b>8,346,053,491</b>	<b>8,183,667,880</b>	<b>153,327,539</b>
				Ingresos excedentes <sup>1</sup>		

<sup>1</sup> Los Ingresos excedentes se presentan para efectos de cumplimiento de la Ley General de Contabilidad Gubernamental y el importe reflejado debe ser siempre mayor a cero.

Concepto	Ingreso					Diferencia
	Estimado	Ampliaciones/ (Reducciones)	Modificado	Devengado	Recaudado	
<b>Ingresos de Libre Disposición</b>						
<i>Impuestos</i>	-	-	-	-	-	-
<i>Cuotas y Aportaciones de Seguridad Social</i>	-	-	-	-	-	-
<i>Contribuciones de Mejoras</i>	-	-	-	-	-	-
<i>Derechos</i>	-	5,298,736	5,298,736	121,006,995	12,006,995	12,006,995
<i>Productos</i>	-	-	-	-	-	-
<i>Aprovechamientos</i>	-	-	-	-	-	-
<i>Ingresos por Ventas de Bienes y Servicios</i>	-	-	-	-	-	-
<i>Participaciones</i>	-	-	-	-	-	-
Fondo General de Participaciones	-	-	-	-	-	-
Fondo de Fomento Municipal	-	-	-	-	-	-
Fondo de Fiscalización y Recaudación	-	-	-	-	-	-
Fondo de Compensación	-	-	-	-	-	-
Fondo de Extracción de Hidrocarburos	-	-	-	-	-	-
Impuesto Especial Sobre Producción y Servicios	-	-	-	-	-	-
0.136% de la Recaudación Federal Participable	-	-	-	-	-	-
3.17% Sobre Extracción de Petróleo	-	-	-	-	-	-
Gasolinas y Diésel	-	-	-	-	-	-
Fondo del Impuesto Sobre la Renta	-	-	-	-	-	-
Fondo de Estabilización de los Ingresos de las Ent. Fed.	-	-	-	-	-	-
<i>Incentivos Derivados de la Colaboración Fiscal</i>	-	-	-	-	-	-
Tenencia o Uso de Vehículos	-	-	-	-	-	-
Fondo de Compensación ISAN	-	-	-	-	-	-
Impuesto Sobre Automóviles Nuevos	-	-	-	-	-	-
Fondo de Compensación de Repecos-Intermedios	-	-	-	-	-	-
Otros Incentivos Económicos	-	-	-	-	-	-
<i>Transferencias</i>	-	-	-	-	-	-
<i>Convenios</i>	-	-	-	-	-	-
Otros Convenios y Subsidios	-	-	-	-	-	-
<i>Otros Ingresos de Libre Disposición</i>	1,049,616,000	625,520,587	1,675,136,587	49,799,476	48,799,476	(1,000,816,524)
Participaciones en Ingresos Locales	1,049,616,000	34,487,621	1,084,103,621	49,799,476	48,799,476	(1,000,816,524)
Otros Ingresos de Libre Disposición	-	591,032,965	591,032,965	-	-	-
<b>Total de Ingresos de Libre Disposición</b>	<b>1,049,616,000</b>	<b>630,819,322</b>	<b>1,680,435,322</b>	<b>170,806,471</b>	<b>60,806,471</b>	<b>(988,809,529)</b>
<b>Ingresos Excedentes de Ingresos de Libre Disposición</b>						
<b>Transferencias Federales Etiquetadas</b>						
<i>Aportaciones</i>	6,980,724,341	187,622,737	7,168,347,078	8,175,247,020	8,122,861,409	1,142,137,068
Fondo de Aport. para la Nómina Educativa y Gto. Op.	6,980,724,341	187,622,737	7,168,347,078	8,175,247,020	8,122,861,409	1,142,137,068
Fondo de Aportaciones para los Servicios de Salud	-	-	-	-	-	-
Fondo de Aportaciones para la Infraestructura Social	-	-	-	-	-	-
Fondo de Aport. para el Fortalecimiento de los Municipios y de las Demarcaciones Territoriales del D.F.	-	-	-	-	-	-
Fondo de Aportaciones Múltiples	-	-	-	-	-	-
Fondo de Aport. para la Educación Tec. y de Adultos	-	-	-	-	-	-
Fondo de Aportaciones para la Seguridad Pública de los Estados y el Distrito Federal	-	-	-	-	-	-
Fondo de Aportaciones para el Fortalecimiento de las Entidades Federativas	-	-	-	-	-	-
<i>Convenios</i>	-	-	-	-	-	-
Convenios de Protección Social en Salud	-	-	-	-	-	-
Convenios de Descentralización	-	-	-	-	-	-
Convenios de Reasignación	-	-	-	-	-	-
Otros Convenios y Subsidios	-	-	-	-	-	-
<i>Fondos Distintos de Aportaciones</i>	-	-	-	-	-	-
Fondo para Entidades Federativas y Municipios Productores de Hidrocarburos	-	-	-	-	-	-
Fondo Minero	-	-	-	-	-	-
<i>Transferencias, Subsidios y Subvenciones, y Pensiones y Jubilaciones</i>	-	-	-	-	-	-
<i>Otras Transferencias Federales Etiquetadas</i>	-	-	-	-	-	-
<b>Total de Transferencias Federales Etiquetadas</b>	<b>6,980,724,341</b>	<b>187,622,737</b>	<b>7,168,347,078</b>	<b>8,175,247,020</b>	<b>8,122,861,409</b>	<b>1,142,137,068</b>
<b>Ingresos Derivados de Financiamientos</b>						
<i>Ingresos Derivados de Financiamientos</i>	-	-	-	-	-	-
<b>Total de Ingresos</b>	<b>8,030,340,341</b>	<b>818,442,060</b>	<b>8,848,782,401</b>	<b>8,346,053,491</b>	<b>8,183,667,880</b>	<b>153,327,539</b>
<b>Datos Informativos</b>						
1. Ingresos Derivados de Financiamientos con Fuente de Pago de Ingresos de Libre Disposición	-	-	-	-	-	-
2. Ingresos Derivados de Financiamientos con Fuente de Pago de Transferencias Federales Etiquetadas	-	-	-	-	-	-
3. Ingresos Derivados de Financiamientos	-	-	-	-	-	-

Concepto	Egresos					
	Aprobado	Ampliaciones/ (Reducciones)	Modificado	Devengado	Pagado	Subejercicio
	1	2	3 = (1 + 2)	4	5	6 = (3 - 4)
<b>Servicios Personales</b>	<b>7,815,580,086</b>	<b>363,729,145</b>	<b>8,179,309,231</b>	<b>6,566,553,529</b>	<b>528,022,269</b>	<b>1,612,755,702</b>
Remuneraciones al Personal de Carácter Permanente	3,238,920,569	(309,950,770)	2,928,969,799	2,928,729,187	46,754,518	240,612
Remuneraciones al Personal de Carácter Transitorio	10,518,002	19,501,641	30,019,643	30,019,642	15,781,832	1
Remuneraciones Adicionales y Especiales	927,466,438	260,896,074	1,188,362,512	1,187,249,901	78,404,107	1,112,611
Seguridad Social	753,834,123	(711,441,462)	42,392,661	35,860,932	8,107,319	6,531,729
Otras Prestaciones Sociales y Económicas	2,806,929,535	1,028,180,865	3,835,110,400	2,230,403,726	372,736,984	1,604,706,674
Previsiones	18,945,613	(18,945,613)	-	-	-	-
Pago de Estímulos a Servidores Públicos	58,965,806	95,488,410	154,454,216	154,290,141	6,237,509	164,075
<b>Materiales y Suministros</b>	<b>76,613,405</b>	<b>61,550,882</b>	<b>138,164,287</b>	<b>68,763,354</b>	<b>59,789,589</b>	<b>69,400,933</b>
Materiales de Admón. Emisión de Doctos. y Artículos Oficiales	9,483,222	25,160,748	34,643,970	12,724,792	12,719,828	21,919,178
Alimentos y Utensilios	14,954,286	31,593,366	46,547,652	44,739,364	36,038,691	1,808,288
Materias Primas y Materiales de Producción y Comercialización	26,000	(25,153)	847	847	847	-
Materiales y Artículos de Construcción y de Reparación	1,382,785	1,814,884	3,197,669	3,185,305	3,064,255	12,364
Productos Químicos, Farmacéuticos y de Laboratorio	530,810	(145,061)	385,749	215,749	215,151	170,000
Combustibles, Lubrificantes y Aditivos	2,894,709	1,400,152	4,294,861	4,291,409	4,483,275	3,452
Vestuario, Blancos, Prendas de Protección y Artículos Deportivos	46,407,463	580,731	46,988,194	1,970,558	1,967,339	45,017,636
Materiales y Suministros Para Seguridad	-	-	-	-	-	-
Herramientas, Refacciones y Accesorios Menores	934,130	1,171,215	2,105,345	1,635,330	1,300,203	470,015
<b>Servicios Generales</b>	<b>121,751,403</b>	<b>92,220,872</b>	<b>213,972,275</b>	<b>190,082,876</b>	<b>165,162,223</b>	<b>23,889,399</b>
Servicios Básicos	100,782,613	8,256,010	109,038,623	101,451,282	78,620,150	7,587,341
Servicios de Arrendamiento	1,895,016	20,823,053	22,718,069	22,678,692	22,576,692	39,377
Servicios Profesionales, Científicos, Técnicos y Otros Servicios	8,328,110	22,130,486	30,458,596	30,209,005	28,983,285	249,591
Servicios Financieros, Bancarios y Comerciales	2,771,095	3,423,968	6,195,063	6,099,684	6,146,729	95,379
Servicios de Instalación, Reparación, Mantto. y Conservación	3,088,605	16,457,593	19,546,198	20,419,304	20,138,278	(873,106)
Servicios de Comunicación Social y Publicidad	49,590	(49,590)	-	-	-	-
Servicios de Traslado y Viáticos	1,891,141	(783,652)	1,107,489	1,083,694	1,189,179	23,795
Servicios Oficiales	2,272,635	4,828,494	7,101,129	7,066,129	6,868,227	35,000
Otros Servicios Generales	672,598	17,134,510	17,807,108	1,075,086	639,683	16,732,022
<b>Transferencias, Asignaciones, Subsidios y Otras Ayudas</b>	<b>9,545,447</b>	<b>145,277,106</b>	<b>154,822,553</b>	<b>154,681,943</b>	<b>145,700,297</b>	<b>140,610</b>
Transferencias Internas y Asignaciones al Sector Público	-	-	-	-	-	-
Transferencias al Resto del Sector Público	-	-	-	-	-	-
Subsidios y Subvenciones	1,656,046	565,874	2,221,920	2,088,420	2,359,924	133,500
Ayudas Sociales	625,250	145,052,056	145,677,306	145,670,206	136,417,056	7,100
Pensiones y Jubilaciones	414,151	(23,840)	390,311	390,311	390,311	-
Transferencias a Fideicomisos, Mandatos y Otros Análogos	6,850,000	(316,984)	6,533,016	6,533,006	6,533,006	10
Transferencias a la Seguridad Social	-	-	-	-	-	-
Donativos	-	-	-	-	-	-
Transferencias al Exterior	-	-	-	-	-	-
<b>Bienes Muebles, Inmuebles e Intangibles</b>	<b>6,850,000</b>	<b>4,112,717</b>	<b>10,962,717</b>	<b>4,049,800</b>	<b>4,031,461</b>	<b>6,912,917</b>
Mobiliario y Equipo de Administración	6,850,000	3,666,970	10,516,970	3,604,053	3,592,500	6,912,917
Mobiliario y Equipo Educativo y Recreativo	-	241,877	241,877	241,877	241,877	-
Equipo e Instrumental Médico y de Laboratorio	-	81,075	81,075	81,075	81,075	-
Vehículos y Equipo de Transporte	-	9,048	9,048	9,048	4,524	-
Equipo de Defensa y Seguridad	-	-	-	-	-	-
Maquinaria, Otros Equipos y Herramientas	-	113,747	113,747	113,747	111,485	-
Activos Biológicos	-	-	-	-	-	-
Bienes Inmuebles	-	-	-	-	-	-
Activos Intangibles	-	-	-	-	-	-
<b>Inversión Pública</b>						
Obra Pública en Bienes de Dominio Público	-	-	-	-	-	-
Obra Pública en Bienes Propios	-	-	-	-	-	-
Proyectos Productivos y Acciones de Fomento	-	-	-	-	-	-
<b>Inversiones Financieras y Otras Provisiones</b>						
Inversiones Para el Fomento de Actividades Productivas	-	-	-	-	-	-
Acciones y Participaciones de Capital	-	-	-	-	-	-
Compra de Títulos y Valores	-	-	-	-	-	-
Concesión de Préstamos	-	-	-	-	-	-
Inversiones en Fideicomisos, Mandatos y Otros Análogos	-	-	-	-	-	-
Otras Inversiones Financieras	-	-	-	-	-	-
Provisiones para Contingencias y Otras Erogaciones Especiales	-	-	-	-	-	-
<b>Participaciones y Aportaciones</b>						
Participaciones	-	-	-	-	-	-
Aportaciones	-	-	-	-	-	-
Convenios	-	-	-	-	-	-
<b>Deuda Pública</b>						
Amortización de la Deuda Pública	-	-	-	-	-	-
Intereses de la Deuda Pública	-	-	-	-	-	-
Comisiones de la Deuda Pública	-	-	-	-	-	-
Gastos de la Deuda Pública	-	-	-	-	-	-
Costo por Coberturas	-	-	-	-	-	-
Apoyos Financieros	-	-	-	-	-	-
Adeudos de Ejercicios Fiscales Anteriores (Adefas)	-	-	-	-	-	-
<b>Total del Gasto</b>	<b>8,030,340,341</b>	<b>666,890,722</b>	<b>8,697,231,063</b>	<b>6,984,131,502</b>	<b>902,705,839</b>	<b>1,713,099,561</b>

Concepto	Egresos					Subejercicio
	Aprobado	Ampliaciones / (Reducciones)	Modificado	Devengado	Pagado	
<b>Gasto No Etiquetado</b>						
<b>Servicios Personales</b>						
Remuneraciones al Personal de Carácter Permanente						
Remuneraciones al Personal de Carácter Transitorio						
Remuneraciones Adicionales y Especiales						
Seguridad Social						
Otras Prestaciones Sociales y Económicas						
Previsiones						
Pago de Estímulos a Servidores Públicos						
<b>Materiales y Suministros</b>						
Materiales de Admón., Emisión de Doctos. y Art. Oficiales						
Alimentos y Utensilios						
Materias Primas y Materiales de Prod. y Comercialización						
Materiales y Artículos de Construcción y de Reparación						
Productos Químicos, Farmacéuticos y de Laboratorio						
Combustibles, Lubrificantes y Aditivos						
Vestuario, Blancos, Prendas de Protección y Art. Deportivos						
Materiales y Suministros Para Seguridad						
Herramientas, Refacciones y Accesorios Menores						
<b>Servicios Generales</b>						
Servicios Básicos						
Servicios de Arrendamiento						
Servicios Profesionales, Científicos, Técnicos y Otros Serv.						
Servicios Financieros, Bancarios y Comerciales						
Servicios de Instalación, Reparación, Mantto. y Conservación						
Servicios de Comunicación Social y Publicidad						
Servicios de Traslado y Viáticos						
Servicios Oficiales						
Otros Servicios Generales						
<b>Transferencias, Asignaciones, Subsidios y Otras Ayudas</b>						
Transferencias Internas y Asignaciones al Sector Público						
Transferencias al Resto del Sector Público						
Subsidios y Subvenciones						
Ayudas Sociales						
Pensiones y Jubilaciones						
Transferencias a Fideicomisos, Mandatos y Otros Análogos						
Transferencias a la Seguridad Social						
Donativos						
Transferencias al Exterior						
<b>Bienes Muebles, Inmuebles e Intangibles</b>						
Mobiliario y Equipo de Administración						
Mobiliario y Equipo Educativo y Recreativo						
Equipo e Instrumental Médico y de Laboratorio						
Vehículos y Equipo de Transporte						
Equipo de Defensa y Seguridad						
Maquinaria, Otros Equipos y Herramientas						
Activos Biológicos						
Bienes Inmuebles						
Activos Intangibles						
<b>Inversión Pública</b>						
Obra Pública en Bienes de Dominio Público						
Obra Pública en Bienes Propios						
Proyectos Productivos y Acciones de Fomento						
<b>Inversiones Financieras y Otras Provisiones</b>						
Inversiones Para el Fomento de Actividades Productivas						
Acciones y Participaciones de Capital						
Compra de Títulos y Valores						
Concesión de Préstamos						
Inversiones en Fideicomisos, Mandatos y Otros Análogos						
Fideicomiso de Desastres Naturales (Informativo)						
Otras Inversiones Financieras						
Provisiones para Contingencias y Otras Erogaciones Especiales						
<b>Participaciones y Apartaciones</b>						
Participaciones						
Apartaciones						
Convenios						
<b>Deuda Pública</b>						
Amortización de la Deuda Pública						
Intereses de la Deuda Pública						
Comisiones de la Deuda Pública						
Gastos de la Deuda Pública						
Costo por Coberturas						
Apoyos Financieros						
Adeudos de Ejercicios Fiscales Anteriores (Adefas)						



Concepto	Egresos					
	Aprobado	Ampliaciones / (Reducciones)	Modificado	Devengado	Pagado	Subejercicio
<b>Gasto Etiquetado</b>	<b>8,030,340,341</b>	<b>666,890,722</b>	<b>8,697,231,063</b>	<b>6,984,131,502</b>	<b>902,705,839</b>	<b>1,713,099,561</b>
<i>Servicios Personales</i>	<i>7,815,580,086</i>	<i>363,729,145</i>	<i>8,179,309,231</i>	<i>6,566,553,529</i>	<i>528,022,269</i>	<i>1,612,755,702</i>
Remuneraciones al Personal de Carácter Permanente	3,238,920,569	(309,950,770)	2,928,969,799	2,928,729,187	46,754,518	240,612
Remuneraciones al Personal de Carácter Transitorio	10,518,002	19,501,641	30,019,643	30,019,642	15,781,832	1
Remuneraciones Adicionales y Especiales	927,466,438	260,896,074	1,188,362,512	1,187,249,901	78,404,107	1,112,611
Seguridad Social	753,834,123	(711,441,462)	42,392,661	35,860,932	8,107,319	6,531,729
Otras Prestaciones Sociales y Económicas	2,806,929,535	1,028,180,865	3,835,110,400	2,230,403,726	372,736,984	1,604,706,674
Previsiones	18,945,613	(18,945,613)	-	-	-	-
Pago de Estímulos a Servidores Públicos	58,965,806	95,488,410	154,454,216	154,290,141	6,237,509	164,075
<i>Materiales y Suministros</i>	<i>76,613,405</i>	<i>61,550,882</i>	<i>138,164,287</i>	<i>68,763,354</i>	<i>59,789,589</i>	<i>69,400,933</i>
Materiales de Admón., Emisión de Doctos. y Art. Oficiales	9,483,222	25,160,748	34,643,970	12,724,792	12,719,828	21,919,178
Alimentos y Utensilios	14,954,286	31,593,366	46,547,652	44,739,364	36,038,691	1,808,288
Materias Primas y Materiales de Prod. y Comercialización	26,000	(25,153)	847	847	-	-
Materiales y Artículos de Construcción y de Reparación	1,382,785	1,814,884	3,197,669	3,185,305	3,064,255	12,364
Productos Químicos, Farmacéuticos y de Laboratorio	530,810	(145,061)	385,749	215,749	215,151	170,000
Combustibles, Lubricantes y Aditivos	2,894,709	1,400,152	4,294,861	4,291,409	4,483,275	3,452
Vestuario, Blancos, Prendas de Protección y Art. Deportivos	46,407,463	580,731	46,988,194	1,970,558	1,967,339	45,017,636
Materiales y Suministros Para Seguridad	-	-	-	-	-	-
Herramientas, Refacciones y Accesorios Menores	934,130	1,171,215	2,105,345	1,635,330	1,300,203	470,015
<i>Servicios Generales</i>	<i>121,751,403</i>	<i>92,220,872</i>	<i>213,972,275</i>	<i>190,082,876</i>	<i>165,162,223</i>	<i>23,889,399</i>
Servicios Básicos	100,782,613	8,256,010	109,038,623	101,451,282	78,620,150	7,587,341
Servicios de Arrendamiento	1,895,016	20,823,053	22,718,069	22,678,692	22,576,692	39,377
Servicios Profesionales, Científicos, Técnicos y Otros Serv.	8,328,110	22,130,486	30,458,596	30,209,005	28,983,285	249,591
Servicios Financieros, Bancarios y Comerciales	2,771,095	3,423,968	6,195,063	6,099,684	6,146,729	95,379
Servicios de Instalación, Reparación, Mantto. y Conservación	3,088,605	16,457,593	19,546,198	20,419,304	20,138,278	(873,106)
Servicios de Comunicación Social y Publicidad	49,590	(49,590)	-	-	-	-
Servicios de Traslado y Viáticos	1,891,141	(783,652)	1,107,489	1,083,694	1,189,179	23,795
Servicios Oficiales	2,272,635	4,828,494	7,101,129	7,066,129	6,868,227	35,000
Otros Servicios Generales	672,598	17,134,510	17,807,108	1,075,086	639,683	16,732,022
<i>Transferencias, Asignaciones, Subsidios y Otras Ayudas</i>	<i>9,545,447</i>	<i>145,277,106</i>	<i>154,822,553</i>	<i>154,681,943</i>	<i>145,700,297</i>	<i>140,610</i>
Transferencias Internas y Asignaciones al Sector Público	-	-	-	-	-	-
Transferencias al Resto del Sector Público	-	-	-	-	-	-
Subsidios y Subvenciones	1,656,046	565,874	2,221,920	2,088,420	2,359,924	133,500
Ayudas Sociales	625,250	145,052,056	145,677,306	145,670,206	136,417,056	7,100
Pensiones y Jubilaciones	414,151	(23,840)	390,311	390,311	390,311	-
Transferencias a Fideicomisos, Mandatos y Otros Análogos	6,850,000	(316,984)	6,533,016	6,533,006	6,533,006	10
Transferencias a la Seguridad Social	-	-	-	-	-	-
Donativos	-	-	-	-	-	-
Transferencias al Exterior	-	-	-	-	-	-
<i>Bienes Muebles, Inmuebles e Intangibles</i>	<i>6,850,000</i>	<i>4,112,717</i>	<i>10,962,717</i>	<i>4,049,800</i>	<i>4,031,461</i>	<i>6,912,917</i>
Mobiliario y Equipo de Administración	6,850,000	3,666,970	10,516,970	3,604,053	3,592,500	6,912,917
Mobiliario y Equipo Educativo y Recreativo	-	241,877	241,877	241,877	241,877	-
Equipo e Instrumental Médico y de Laboratorio	-	81,075	81,075	81,075	81,075	-
Vehículos y Equipo de Transporte	-	9,048	9,048	9,048	4,524	-
Equipo de Defensa y Seguridad	-	-	-	-	-	-
Maquinaria, Otros Equipos y Herramientas	-	113,747	113,747	113,747	111,485	-
Activos Biológicos	-	-	-	-	-	-
Bienes Inmuebles	-	-	-	-	-	-
Activos Intangibles	-	-	-	-	-	-
<i>Inversión Pública</i>	-	-	-	-	-	-
Obra Pública en Bienes de Dominio Público	-	-	-	-	-	-
Obra Pública en Bienes Propios	-	-	-	-	-	-
Proyectos Productivos y Acciones de Fomento	-	-	-	-	-	-
<i>Inversiones Financieras y Otras Provisiones</i>	-	-	-	-	-	-
Inversiones Para el Fomento de Actividades Productivas	-	-	-	-	-	-
Acciones y Participaciones de Capital	-	-	-	-	-	-
Compra de Títulos y Valores	-	-	-	-	-	-
Concesión de Préstamos	-	-	-	-	-	-
Inversiones en Fideicomisos, Mandatos y Otros Análogos	-	-	-	-	-	-
Fideicomiso de Desastres Naturales (Informativo)	-	-	-	-	-	-
Otras Inversiones Financieras	-	-	-	-	-	-
Provisiones para Contingencias y Otras Erogaciones Especiales	-	-	-	-	-	-
<i>Participaciones y Aportaciones</i>	-	-	-	-	-	-
Participaciones	-	-	-	-	-	-
Aportaciones	-	-	-	-	-	-
Convenios	-	-	-	-	-	-
<i>Deuda Pública</i>	-	-	-	-	-	-
Amortización de la Deuda Pública	-	-	-	-	-	-
Intereses de la Deuda Pública	-	-	-	-	-	-
Comisiones de la Deuda Pública	-	-	-	-	-	-
Gastos de la Deuda Pública	-	-	-	-	-	-
Costo por Coberturas	-	-	-	-	-	-
Apoyos Financieros	-	-	-	-	-	-
Adeudos de Ejercicios Fiscales Anteriores (Adefas)	-	-	-	-	-	-
<b>Total de Egresos</b>	<b>8,030,340,341</b>	<b>666,890,722</b>	<b>8,697,231,063</b>	<b>6,984,131,502</b>	<b>902,705,839</b>	<b>1,713,099,561</b>

Concepto	Egresos					Subejercicio 6 = (3 - 4)
	Aprobado 1	Ampliaciones/ (Reducciones) 2	Modificado 3 = (1 + 2)	Devengado 4	Pagado 5	
Secretaría Ejecutiva de la Gobernatura	-	-	-	-	-	-
Secretaría de Gobierno	-	-	-	-	-	-
Secretaría de Hacienda	-	-	-	-	-	-
Secretaría de Economía	-	-	-	-	-	-
Secretaría de Desarrollo Agropecuario	-	-	-	-	-	-
Secretaría de Obras Públicas	-	-	-	-	-	-
Secretaría de Educación	-	-	-	-	-	-
Secretaría de Salud	-	-	-	-	-	-
Fiscalía General del Estado	-	-	-	-	-	-
Secretaría de Administración	-	-	-	-	-	-
Secretaría de la Contraloría	-	-	-	-	-	-
Comisión Estatal de Seguridad Pública	-	-	-	-	-	-
Consejería Jurídica	-	-	-	-	-	-
Secretaría de Turismo	-	-	-	-	-	-
Secretaría de Desarrollo Social	-	-	-	-	-	-
Secretaría del Trabajo	-	-	-	-	-	-
Secretaría de Cultura	-	-	-	-	-	-
Secretaría de Desarrollo Sustentable	-	-	-	-	-	-
Secretaría de Innovación, Ciencia y Tec.	-	-	-	-	-	-
Secretaría de Movilidad y Transporte	-	-	-	-	-	-
Gastos Institucionales	-	-	-	-	-	-
<b>Total del Gasto</b>	-	-	-	-	-	-

**Instituto de la Educación Básica del Estado de Morelos**  
**Estado Analítico del Ejercicio del Presupuesto de Egresos**  
**Clasificación Administrativa**  
**Del 1 de enero al 31 de diciembre de 2018**

Concepto	Egresos					Subejercicio 6 = (3 - 4)
	Aprobado 1	Ampliaciones/ (Reducciones) 2	Modificado 3 = (1 + 2)	Devengado 4	Pagado 5	
Poder Ejecutivo	-	-	-	-	-	-
Poder Legislativo	-	-	-	-	-	-
Poder Judicial	-	-	-	-	-	-
Organismos Autónomos	-	-	-	-	-	-
Poder Ejecutivo de los Municipios	-	-	-	-	-	-
<b>Total del Gasto</b>	-	-	-	-	-	-

**Sector Paraestatal del Gobierno del Estado de Morelos**  
**Estado Analítico del Ejercicio del Presupuesto de Egresos**  
**Clasificación Administrativa**  
**Del 1 de enero al 31 de diciembre de 2018**

Concepto	Egresos					Subejercicio 6 = (3 - 4)
	Aprobado 1	Ampliaciones/ (Reducciones) 2	Modificado 3 = (1 + 2)	Devengado 4	Pagado 5	
Entidades Paraestatales y Fideicomisos No Empresariales y No Financieros	8,030,340,341	666,890,722	8,697,231,063	6,984,131,502	902,705,839	1,713,099,561
Instituciones Públicas de la Seguridad Social	-	-	-	-	-	-
Entidades Paraestatales Empresariales No Financieras con Participación Estatal Mayoritaria	-	-	-	-	-	-
Fideicomisos Empresariales No Financieros con Participación Estatal Mayoritaria	-	-	-	-	-	-
Entidades Paraestatales Empresariales Financieras Monetarias con Participación Estatal Mayoritaria	-	-	-	-	-	-
Entidades Paraestatales Empresariales Financieras No Monetarias con Participación Estatal Mayoritaria	-	-	-	-	-	-
Fideicomisos Financieros Públicos con Participación Estatal Mayoritaria	-	-	-	-	-	-
<b>Total del Gasto</b>	<b>8,030,340,341</b>	<b>666,890,722</b>	<b>8,697,231,063</b>	<b>6,984,131,502</b>	<b>902,705,839</b>	<b>1,713,099,561</b>

Concepto	Egresos					Subejercicio
	Aprobado	Ampliaciones/ (Reducciones)	Modificado	Devengado	Pagado	
<b>Gasto No Etiquetado</b>	-	-	-	-	-	-
Secretaría Ejecutiva de la Gubernatura	-	-	-	-	-	-
Secretaría de Gobierno	-	-	-	-	-	-
Secretaría de Hacienda	-	-	-	-	-	-
Secretaría de Economía	-	-	-	-	-	-
Secretaría de Desarrollo Agropecuario	-	-	-	-	-	-
Secretaría de Obras Públicas	-	-	-	-	-	-
Secretaría de Educación	-	-	-	-	-	-
Secretaría de Salud	-	-	-	-	-	-
Fiscalía General del Estado	-	-	-	-	-	-
Secretaría de Administración	-	-	-	-	-	-
Secretaría de la Contraloría	-	-	-	-	-	-
Comisión Estatal de Seguridad Pública	-	-	-	-	-	-
Consejería Jurídica	-	-	-	-	-	-
Secretaría de Turismo	-	-	-	-	-	-
Secretaría de Desarrollo Social	-	-	-	-	-	-
Secretaría del Trabajo	-	-	-	-	-	-
Secretaría de Cultura	-	-	-	-	-	-
Secretaría de Desarrollo Sustentable	-	-	-	-	-	-
Secretaría de Innovación, Ciencia y Tec.	-	-	-	-	-	-
Secretaría de Movilidad y Transporte	-	-	-	-	-	-
Gastos Institucionales	-	-	-	-	-	-
Poder Legislativo	-	-	-	-	-	-
Poder Judicial	-	-	-	-	-	-
Organismos Autónomos	-	-	-	-	-	-
Entidades Paraestatales y Fideicomisos No Empresariales y No Financieros	-	-	-	-	-	-
Fideicomisos Empresariales No Financieros con Participación Estatal Mayoritaria	-	-	-	-	-	-
Poder Ejecutivo de los Municipios	-	-	-	-	-	-
<b>Gasto Etiquetado</b>	<b>8,030,340,341</b>	<b>666,890,722</b>	<b>8,697,231,063</b>	<b>6,984,131,502</b>	<b>902,705,839</b>	<b>1,713,099,561</b>
Secretaría Ejecutiva de la Gubernatura	-	-	-	-	-	-
Secretaría de Gobierno	-	-	-	-	-	-
Secretaría de Hacienda	-	-	-	-	-	-
Secretaría de Economía	-	-	-	-	-	-
Secretaría de Desarrollo Agropecuario	-	-	-	-	-	-
Secretaría de Obras Públicas	-	-	-	-	-	-
Secretaría de Educación	-	-	-	-	-	-
Secretaría de Salud	-	-	-	-	-	-
Fiscalía General del Estado	-	-	-	-	-	-
Secretaría de Administración	-	-	-	-	-	-
Secretaría de la Contraloría	-	-	-	-	-	-
Comisión Estatal de Seguridad Pública	-	-	-	-	-	-
Consejería Jurídica	-	-	-	-	-	-
Secretaría de Turismo	-	-	-	-	-	-
Secretaría de Desarrollo Social	-	-	-	-	-	-
Secretaría del Trabajo	-	-	-	-	-	-
Secretaría de Cultura	-	-	-	-	-	-
Secretaría de Desarrollo Sustentable	-	-	-	-	-	-
Secretaría de Innovación, Ciencia y Tec.	-	-	-	-	-	-
Secretaría de Movilidad y Transporte	-	-	-	-	-	-
Gastos Institucionales	-	-	-	-	-	-
Poder Legislativo	-	-	-	-	-	-
Poder Judicial	-	-	-	-	-	-
Organismos Autónomos	-	-	-	-	-	-
Entidades Paraestatales y Fideicomisos No Empresariales y No Financieros	8,030,340,341	666,890,722	8,697,231,063	6,984,131,502	902,705,839	1,713,099,561
Fideicomisos Empresariales No Financieros con Participación Estatal Mayoritaria	-	-	-	-	-	-
Poder Ejecutivo de los Municipios	-	-	-	-	-	-
<b>Total de Egresos</b>	<b>8,030,340,341</b>	<b>666,890,722</b>	<b>8,697,231,063</b>	<b>6,984,131,502</b>	<b>902,705,839</b>	<b>1,713,099,561</b>

Concepto	Egresos					
	Aprobado	Ampliaciones/ (Reducciones)	Modificado	Devengado	Pagado	Subejercicio
	1	2	3 = (1 + 2)	4	5	6 = (3 - 4)
<b>Gobierno</b>						
Legislación	-	-	-	-	-	-
Justicia	-	-	-	-	-	-
Coordinación de la Política de Gobierno	-	-	-	-	-	-
Relaciones Exteriores	-	-	-	-	-	-
Asuntos Financieros y Hacendarios	-	-	-	-	-	-
Seguridad Nacional	-	-	-	-	-	-
Asuntos de Orden Público y de Seguridad Interior	-	-	-	-	-	-
Otros Servicios Generales	-	-	-	-	-	-
<b>Desarrollo Social</b>	8,030,340,341	666,890,722	8,697,231,063	6,984,131,502	902,705,839	1,713,099,561
Protección Ambiental	-	-	-	-	-	-
Vivienda y Servicios a la Comunidad	-	-	-	-	-	-
Salud	8,030,340,341	666,890,722	8,697,231,063	6,984,131,502	902,705,839	1,713,099,561
Recreación, Cultura y Otras Manifestaciones Sociales	-	-	-	-	-	-
Educación	-	-	-	-	-	-
Protección Social	-	-	-	-	-	-
Otros Asuntos Sociales	-	-	-	-	-	-
<b>Desarrollo Económico</b>						
Asuntos Económicos, Comerciales y Laborales en General	-	-	-	-	-	-
Agropecuaria, Silvicultura, Pesca y Caza	-	-	-	-	-	-
Combustibles y Energía	-	-	-	-	-	-
Minería, Manufacturas y Construcción	-	-	-	-	-	-
Transporte	-	-	-	-	-	-
Comunicaciones	-	-	-	-	-	-
Turismo	-	-	-	-	-	-
Ciencia, Tecnología e Innovación	-	-	-	-	-	-
Otras Industrias y Otros Asuntos Económicos	-	-	-	-	-	-
<b>Otras no Clasificadas en Funciones Anteriores</b>						
Transacciones de la Deuda Pública / Costo Financiero de la Deuda	-	-	-	-	-	-
Transferencias, Participaciones y Aportaciones entre Diferentes Niveles y Ordenes de Gobierno	-	-	-	-	-	-
Saneamiento del Sistema Financiero	-	-	-	-	-	-
Adeudos de Ejercicios Fiscales Anteriores	-	-	-	-	-	-
<b>Total del Gasto</b>	<b>8,030,340,341</b>	<b>666,890,722</b>	<b>8,697,231,063</b>	<b>6,984,131,502</b>	<b>902,705,839</b>	<b>1,713,099,561</b>

Concepto	Egresos					Subejercicio
	Aprobado	Ampliaciones/ (Reducciones)	Modificado	Devengado	Pagado	
<b>Gasto No Etiquetado</b>	-	-	-	-	-	-
<i>Gobierno</i>	-	-	-	-	-	-
Legislación	-	-	-	-	-	-
Justicia	-	-	-	-	-	-
Coordinación de la Política de Gobierno	-	-	-	-	-	-
Relaciones Exteriores	-	-	-	-	-	-
Asuntos Financieros y Hacendarios	-	-	-	-	-	-
Seguridad Nacional	-	-	-	-	-	-
Asuntos de Orden Público y de Seguridad Interior	-	-	-	-	-	-
Otros Servicios Generales	-	-	-	-	-	-
<i>Desarrollo Social</i>	-	-	-	-	-	-
Protección Ambiental	-	-	-	-	-	-
Vivienda y Servicios a la Comunidad	-	-	-	-	-	-
Salud	-	-	-	-	-	-
Recreación, Cultura y Otras Manifestaciones Sociales	-	-	-	-	-	-
Educación	-	-	-	-	-	-
Protección Social	-	-	-	-	-	-
Otros Asuntos Sociales	-	-	-	-	-	-
<i>Desarrollo Económico</i>	-	-	-	-	-	-
Asuntos Económicos, Comerciales y Laborales en Gral.	-	-	-	-	-	-
Agropecuaria, Silvicultura, Pesca y Caza	-	-	-	-	-	-
Combustibles y Energía	-	-	-	-	-	-
Minería, Manufacturas y Construcción	-	-	-	-	-	-
Transporte	-	-	-	-	-	-
Comunicaciones	-	-	-	-	-	-
Turismo	-	-	-	-	-	-
Ciencia, Tecnología e Innovación	-	-	-	-	-	-
Otras Industrias y Otros Asuntos Económicos	-	-	-	-	-	-
<i>Otras no Clasificadas en Funciones Anteriores</i>	-	-	-	-	-	-
Transacciones de la Deuda Pública / Costo Financiero de la Deuda	-	-	-	-	-	-
Transferencias, Participaciones y Aportaciones entre Diferentes Niveles y Ordenes de Gobierno	-	-	-	-	-	-
Saneamiento del Sistema Financiero	-	-	-	-	-	-
Adeudos de Ejercicios Fiscales Anteriores	-	-	-	-	-	-
<b>Gasto Etiquetado</b>	<b>8,030,340,341</b>	<b>666,890,722</b>	<b>8,697,231,063</b>	<b>6,984,131,502</b>	<b>902,705,839</b>	<b>1,713,099,561</b>
<i>Gobierno</i>	-	-	-	-	-	-
Legislación	-	-	-	-	-	-
Justicia	-	-	-	-	-	-
Coordinación de la Política de Gobierno	-	-	-	-	-	-
Relaciones Exteriores	-	-	-	-	-	-
Asuntos Financieros y Hacendarios	-	-	-	-	-	-
Seguridad Nacional	-	-	-	-	-	-
Asuntos de Orden Público y de Seguridad Interior	-	-	-	-	-	-
Otros Servicios Generales	-	-	-	-	-	-
<i>Desarrollo Social</i>	<b>8,030,340,341</b>	<b>666,890,722</b>	<b>8,697,231,063</b>	<b>6,984,131,502</b>	<b>902,705,839</b>	<b>1,713,099,561</b>
Protección Ambiental	-	-	-	-	-	-
Vivienda y Servicios a la Comunidad	-	-	-	-	-	-
Salud	<b>8,030,340,341</b>	<b>666,890,722</b>	<b>8,697,231,063</b>	<b>6,984,131,502</b>	<b>902,705,839</b>	<b>1,713,099,561</b>
Recreación, Cultura y Otras Manifestaciones Sociales	-	-	-	-	-	-
Educación	-	-	-	-	-	-
Protección Social	-	-	-	-	-	-
Otros Asuntos Sociales	-	-	-	-	-	-
<i>Desarrollo Económico</i>	-	-	-	-	-	-
Asuntos Económicos, Comerciales y Laborales en Gral.	-	-	-	-	-	-
Agropecuaria, Silvicultura, Pesca y Caza	-	-	-	-	-	-
Combustibles y Energía	-	-	-	-	-	-
Minería, Manufacturas y Construcción	-	-	-	-	-	-
Transporte	-	-	-	-	-	-
Comunicaciones	-	-	-	-	-	-
Turismo	-	-	-	-	-	-
Ciencia, Tecnología e Innovación	-	-	-	-	-	-
Otras Industrias y Otros Asuntos Económicos	-	-	-	-	-	-
<i>Otras no Clasificadas en Funciones Anteriores</i>	-	-	-	-	-	-
Transacciones de la Deuda Pública / Costo Financiero de la Deuda	-	-	-	-	-	-
Transferencias, Participaciones y Aportaciones entre Diferentes Niveles y Ordenes de Gobierno	-	-	-	-	-	-
Saneamiento del Sistema Financiero	-	-	-	-	-	-
Adeudos de Ejercicios Fiscales Anteriores	-	-	-	-	-	-
<b>Total del Egresos</b>	<b>8,030,340,341</b>	<b>666,890,722</b>	<b>8,697,231,063</b>	<b>6,984,131,502</b>	<b>902,705,839</b>	<b>1,713,099,561</b>

Concepto	Egresos				Pagado	Subejercicio
	Aprobado	Ampliaciones/ (Reducciones)	Modificado	Devengado		
<b>Gasto No Etiquetado</b>	7,815,580,086	363,729,145	8,179,309,231	6,566,553,529	528,022,269	1,612,755,702
<i>Personal Administrativo y de Servicio Público</i>	7,815,580,086	363,729,145	8,179,309,231	6,566,553,529	528,022,269	1,612,755,702
<i>Magisterio</i>	-	-	-	-	-	-
<i>Servicios de Salud</i>	-	-	-	-	-	-
<i>Personal Administrativo</i>	-	-	-	-	-	-
<i>Personal Médico, Paramédico y afín</i>	-	-	-	-	-	-
<i>Seguridad Pública</i>	-	-	-	-	-	-
<i>Gastos Asociados a la Implementación de Nuevas Leyes Fed. o Reformas a las Mismas</i>	-	-	-	-	-	-
<i>Nombre del Programa o Ley 1</i>	-	-	-	-	-	-
<i>Nombre del Programa o Ley 2</i>	-	-	-	-	-	-
<i>Sentencias Laborales Definitivas</i>	-	-	-	-	-	-
<b>Gasto Etiquetado</b>	-	-	-	-	-	-
<i>Personal Administrativo y de Servicio Público</i>	-	-	-	-	-	-
<i>Magisterio</i>	-	-	-	-	-	-
<i>Servicios de Salud</i>	-	-	-	-	-	-
<i>Personal Administrativo</i>	-	-	-	-	-	-
<i>Personal Médico, Paramédico y afín</i>	-	-	-	-	-	-
<i>Seguridad Pública</i>	-	-	-	-	-	-
<i>Gastos Asociados a la Implementación de Nuevas Leyes Fed. o Reformas a las Mismas</i>	-	-	-	-	-	-
<i>Nombre del Programa o Ley 1</i>	-	-	-	-	-	-
<i>Nombre del Programa o Ley 2</i>	-	-	-	-	-	-
<i>Sentencias Laborales Definitivas</i>	-	-	-	-	-	-
<b>Total del Gasto en Servicios Personales</b>	7,815,580,086	363,729,145	8,179,309,231	6,566,553,529	528,022,269	1,612,755,702

Concepto	Egresos					Subejercicio 6 = ( 3 - 4 )
	Aprobado 1	Ampliaciones/ (Reducciones) 2	Modificado 3 = ( 1 + 2 )	Devengado 4	Pagado 5	
Gasto Corriente	8,014,359,045	619,181,433	8,633,540,478	6,979,618,455	898,562,524	1,653,922,023
Gasto de Capital	15,981,296	125,936	16,107,232	4,434,405	4,064,673	11,672,827
Amortización de la Deuda y Disminución de Pasivos	-	34,995,658	34,995,658	78,642	78,642	34,917,016
Pensiones y Jubilaciones	-	31,882	31,882	-	-	31,882
Participaciones	-	12,555,813	12,555,813	-	-	12,555,813
<b>Total del Gasto</b>	<b>8,030,340,341</b>	<b>666,890,722</b>	<b>8,697,231,063</b>	<b>6,984,131,502</b>	<b>902,705,839</b>	<b>1,713,099,561</b>







Identificación de Crédito o Instrumento	Devengado	Pagado
Créditos Bancarios		
<b>Total de Intereses de Créditos Bancarios</b>	-	-
Otros Instrumentos de Deuda		
<b>Total de Intereses de Otros Instrumentos de Deuda</b>	-	-
<b>TOTAL</b>	-	-

NO APLICA

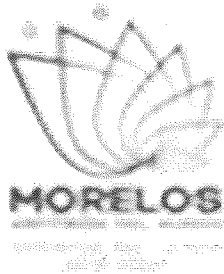

**IEBEM**

Instituto de la  
Educación Básica del  
Estado de Morelos

# Información Programática

CUENTA PÚBLICA ANUAL  
INSTITUTO DE LA EDUCACIÓN BÁSICA DEL ESTADO DE MORELOS  
ENERO - DICIEMBRE

**2018**

Concepto	Egresos					Subejercicio
	Aprobado 1	Ampliaciones/ (Reducciones) 2	Modificado 3 = (1 + 2)	Devengado 4	Pagado 5	
						6 = (3 - 4)
<b>Programas</b>						
<i>Subsidios: Sector Social y Privado o Ent. Federativas y Municipios</i>						
Sujetos a Reglas de Operación	-	-	-	-	-	-
Otros Subsidios	-	-	-	-	-	-
<b>Desempeño de las Funciones</b>						
Prestación de Servicios Públicos	-	-	-	-	-	-
Provisión de Bienes Públicos	-	-	-	-	-	-
Planeación, Seguimiento y Evaluación de Políticas Públicas	-	-	-	-	-	-
Promoción y Fomento	-	-	-	-	-	-
Regulación y Supervisión	-	-	-	-	-	-
Funciones de las Fuerzas Armadas (Únicamente Gobierno Federal)	-	-	-	-	-	-
Específicos	-	-	-	-	-	-
Proyectos de Inversión	-	-	-	-	-	-
<b>Administrativos y de Apoyo</b>						
Apoyo al Proceso Presupuestario y para Mejorar la Eficiencia Institucional	-	-	-	-	-	-
Apoyo a la Función Pública y al Mejoramiento de la Gestión	-	-	-	-	-	-
Operaciones Ajenas	-	-	-	-	-	-
<b>Compromisos</b>						
Obligaciones de Cumplimiento de Resolución Jurisdiccional	-	-	-	-	-	-
Desastres Naturales	-	-	-	-	-	-
<b>Obligaciones</b>						
Pensiones y Jubilaciones	-	-	-	-	-	-
Aportaciones a la Seguridad Social	-	-	-	-	-	-
Aportaciones a Fondos de Estabilización	-	-	-	-	-	-
Aportaciones a Fondos de Inversión y Reestructura de Pensiones	-	-	-	-	-	-
<b>Programas de Gasto Federalizado (Gobierno Federal)</b>						
Gasto Federalizado	8,030,340,341	112,331,297	8,142,671,638	6,935,011,901	853,564,640	1,207,659,737
	8,030,340,341	112,331,297	8,142,671,638	6,935,011,901	853,564,640	1,207,659,737
<b>Participaciones a Entidades Federativas y Municipios</b>						
Costo financiero, deuda o apoyos a deudores y ahorradores de la banca	-	-	-	-	-	-
<b>Adeudos de ejercicios fiscales anteriores</b>						
	-	554,559,425	554,559,425	49,119,601	49,141,199	505,439,824
<b>Total del Gasto</b>	<b>8,030,340,341</b>	<b>666,890,722</b>	<b>8,697,231,063</b>	<b>6,984,131,502</b>	<b>902,705,839</b>	<b>1,713,099,561</b>



**IEBEM**  
 INSTITUTO DE EDUCACIÓN BÁSICA DEL ESTADO DE MORELOS

Cuenta Pública Anual 2018  
 Instituto de la Educación Básica del Estado de Morelos  
 Indicadores de Postura Fiscal  
 Del 1 de enero al 31 de diciembre de 2018  
 (Pesos)

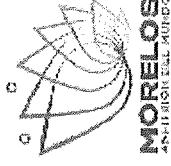

Concepto	Estimado	Devengado	Pagado <sup>3</sup>
<b>I. Ingresos Presupuestarios (I=1+2)</b>	<b>8,030,340,341</b>	<b>8,346,053,491</b>	<b>8,183,667,880</b>
1. Ingresos del Gobierno de la Entidad Federativa 1	1,049,616,000	170,806,471	60,806,471
2. Ingresos del Sector Paraestatal 1	6,980,724,341	8,175,247,020	8,122,861,409
<b>II. Egresos Presupuestarios (II=3+4)</b>	<b>8,030,340,341</b>	<b>6,984,131,502</b>	<b>902,705,839</b>
3. Egresos del Gobierno de la Entidad Federativa 2	-	-	-
4. Egresos del Sector Paraestatal 2	8,030,340,341	6,984,131,502	902,705,839
<b>III. Balance Presupuestario (Superávit o Déficit) (III = I - II)</b>	<b>(0)</b>	<b>1,361,921,989</b>	<b>7,280,962,041</b>

Concepto	Estimado	Devengado	Pagado <sup>3</sup>
<b>III. Balance presupuestario (Superávit o Déficit)</b>	<b>(0)</b>	<b>1,361,921,989</b>	<b>7,280,962,041</b>
<b>IV. Intereses, Comisiones y Gastos de la Deuda</b>	<b>-</b>	<b>-</b>	<b>-</b>
<b>V. Balance Primario ( Superávit o Déficit) (V= III - IV)</b>	<b>(0)</b>	<b>1,361,921,989</b>	<b>7,280,962,041</b>

Concepto	Estimado	Devengado	Pagado <sup>3</sup>
<b>A. Financiamiento</b>	<b>-</b>	<b>-</b>	<b>-</b>
<b>B. Amortización de la deuda</b>	<b>-</b>	<b>-</b>	<b>-</b>
<b>C. Endeudamiento ó desendeudamiento (C = A - B)</b>	<b>-</b>	<b>-</b>	<b>-</b>

1 Los Ingresos que se presentan son los ingresos presupuestarios totales sin incluir los ingresos por financiamientos. Los Ingresos del Gobierno de la Entidad Federativa corresponden a los del Poder Ejecutivo, Legislativo Judicial y Autónomos.

2 Los egresos que se presentan son los egresos presupuestarios totales sin incluir los egresos por amortización. Los egresos del Gobierno de la Entidad Federativa corresponden a los del Poder Ejecutivo, Legislativo, Judicial y Órganos Autónomos.

3 Para Ingresos se reportan los ingresos recaudados; para egresos se reportan los egresos pagados.



**IEBEM**

Instituto de la  
Educación Básica del  
Estado de Morelos

# Anexos

CUENTA PÚBLICA ANUAL  
INSTITUTO DE LA EDUCACIÓN BÁSICA DEL ESTADO DE MORELOS  
ENERO - DICIEMBRE

**2018**

Código	Descripción del Bien Mueble	Valor en libros
14504001240014182	ESCRITORIO DE METAL	2,500
14504001220000182	ESCRITORIO DE MADERA	2,711
411301014 0005782	GABINETE UNIVERSAL	3,375
411301037 0017482	NICHO PARA BANDERA	6,000
14504002100008182	MAQUINA ESCRIBIR MECANICA	6,701
14504000160003683	ARCHIVERO DE METAL	6,000
411301025 0182685	SILLAS	3,927
411301025 0182785	SILLAS	3,927
411301025 0182885	SILLAS	3,927
411301025 0182985	SILLAS	3,927
411301025 0183085	SILLAS	3,927
411301025 0183185	SILLAS	3,927
411301025 0183285	SILLAS	3,927
411301018 0075785	MESAS	7,667
411301018 0075885	MESAS	7,667
411301018 0075985	MESAS	7,667
411301018 0076085	MESAS	7,667
411301018 0076185	MESAS	7,667
411301018 0076285	MESAS	7,667
411301018 0076385	MESAS	7,667
13600000280000186	MUEBLES PROMOCIONAL	4,000
11502000520000186	BAFLES	3,000
11502000520000286	BAFLES	3,000
411403009 0008687	BANDERA	3,500
411205156 0000114	TORNO	2,400
14208001800000187	MAQUINA PASTEURIZADA	2,459
14504002280001489	MESA DE MADERA	4,000
411301018 0290289	MESA	2,730
411301018 0290389	MESA	2,730
411301018 0290489	MESA	2,730

Código	Descripción del Bien Mueble	Valor en libros
411301018 0290589	MESA	2,730
411307005 0001489	MIMEOGRAFO	4,650
14208005160000289	MAQUINA	2,452
14504001240012618	ESCRITORIO DE METAL	4,779
14504001240012718	ESCRITORIO DE METAL	4,779
14504001240012818	ESCRITORIO DE METAL	4,779
14504001240012918	ESCRITORIO DE METAL	4,779
14504001240013018	ESCRITORIO DE METAL	4,779
11502005120000718	SISTEMA DE VIGILANCIA	33,093
11502005120000818	SISTEMA DE VIGILANCIA	33,093
11502005120000918	SISTEMA DE VIGILANCIA	33,094
11502005120001018	SISTEMA DE VIGILANCIA	33,094

Código	Descripción del Bien Inmueble	Valor en libros
N-5	JARDIN DE NIÑOS BATALLA DEL 5 DE MAYO; CLAVE 17DJN0381E; CALLE LAURO ORTEGA NUMERO 4 COLONIA HERMENEGILDO GALEANA MUNICIPIO DE CUAUTLA MORELOS, NORESTE 68.40 CON CALLE AGUSTIN MELGAR, SURESTE 47.10 CON CALLE LAURO ORTEGA, SUROESTE 42.00 CON CALLE ADOLFO LOPEZ MATEOS, NOROESTE 54.50 CON LOTE 02 Y 03, SUPERFICIE 2,069 METROS CUADRADOS CORETT-II-MORELOS-006-2000	206,900
N-5	PRIMARIA AQUILES SERDAN CLAVE 17DPR0337H; CALLE VICENTE GUERRERO NUM. 1 COLONIA NEXPA MUNICIPIO DE TLAQUILTENANGO MORELOS, NOROESTE 99.70 CON CALLE VICENTE GUERRERO, SURESTE 61.50 CON CALLE IGNACIO MAYA, SUROESTE 69.60 CON LOTE 2 Y 3, SUROESTE 30.25 CON LOTE 04, NOROESTE 4.00 CON LOTE 04, NOROESTE 58.70 CON CALLE 20 DE NOVIEMBRE, SUPERFICIE 6,077 METROS CUADRADOS, ESCRITURA CORETT-II-MORELOS-09-99	281,697
N-5	JARDIN DE NIÑOS MA. ELENA RUIZ VON SALIS CLAVE 17DJN0510I; CALLEJON DE LAS FLORES NUM 6, POBLADO DE ANENEUILCO, MUNICIPIO DE CIUDAD AYALA MORELOS, NORESTE 33.75 CON CALLE 3 DE MAYO; SURESTE 63.90 CON CALLEJON DE LAS FLORES; SUROESTE 33.75 CON CALLEJON SIN NOMBRE; NOROESTE 64.15 CON LOTE 01, SUPERFICIE 2,16 METROS CUADRADOS, ESCRITURA CORETT-II-MORELOS-001-2000	172,880
N-5	JARDIN DE NIÑOS MACARIA THAN DE RIVA PALACIO, CLAVE 17DJN067ZU, CALLE PAUL HARRIS S/N, COLONIA AMPLIACION BUGAMBILIAS, MUNICIPIO DE JIUTEPEC MORELOS, NORESTE 18.75 CON PASEO HARRIS; 36.50 CON LOTE 04; SOROESTE 19.00 CON LOTE 28, 19 Y 20; NOROESTE 17.66 Y 17.87 EN DOS TRAMOS CON LOTES 24, 25, 26, 02, SUPERFICIE 676 METROS CUADRADOS, ESCRITURA CORETT-II-MORELOS-010-99	81,120
N-5	JARDIN DE NIÑOS REFUGIO SONI, CLAVE 17DJN0136U, AVENIDA REVOLUCION NUM. 52, COLONIA BENITO JUAREZ, MUNICIPIO DE CUERNAVACA MORELOS, NORESTE 27.75 CON LOTE 13, SURESTE 40.40 CON LOTE 14, SUROESTE 25.02 CON AV. REVOLUCION, NOROESTE 39.87 CON LOTE 16, SUPERFICIE 958 METROS CUADRADOS, ESCRITURA CORETT -II-MORELOS-011-99	129,330
N-5	ESCUELA PRIMARIA CUAUHEMOC, CLAVE 17DPR0407M, CALLE FRANCISCO I. MADERO, COLONIA IZTLACCHIHUATL, MUNICIPIO DE CUAUTLA MORELOS, NORESTE 39.00 MTS CON LOTE 01 Y 10, SURESTE 84.50 METROS CON CALLE FRANCISCO I. MADERO, AL SURESTE 20.00 CON LOTE 3 Y 19.50 CON LOTE 09, NORESTE 3.70 Y 80.00 CON CALLE EMILIANO ZAPATA SUPERFICIE 3,217 METROS CUADRADOS ESCRITURA CORETT-II-MORELOS-012-99	321,700
N-5	ESCUELA PRIMARIA LUIS DONALDO COLOSIO MURRIETA, CALLE BENITO JUAREZ SIN NUMERO, COLONIA IGNACIO ZARAGOZA, MUNICIPIO DE CUAUTLA MORELOS, NOROESTE 25.96 Y 21.20 EN DOS TRAMOS CON CALLE BENITO JUAREZ, SUROESTE 42.98 CON LOTE 26, CERRADA BENITO JUAREZ Y LOTE 25, SURESTE .50 CON LOTE 07 SUROESTE 9.65 Y 42.20 EN DOS TRAMOS CON LOTE 7, 8, 9, 10, 17 Y 11, NOROESTE 43.80 CON LOTE 12 Y 29, ESCRITURA CORETT-IV-MOR-47-05	627,600
N-5	JARDIN DE NIÑOS REPUBLICA DE VENEZUELA CLAVE DJN01660, CALLE ARTICULO 123 SIN NUMERO, COLONIA LOMAS DE GUADALUPE, MUNICIPIO DE TEMIXCO, MORELOS, NORTE CON 52.80 MTS CON LOTE 6 Y 5; SURESTE 26.80 Y 8.15 MTS EN DOS TRAMOS CON PRIVADA 16 DE SEPTIEMBRE Y LOTES 11, 2 Y 3; SUROESTE 52.20 MTS Y 5.80 MTS CON LOTE 8; NOROESTE 21.50 MTS CON CALLE ARTICULO 123; NOROESTE 3.00 MTS CON LOTE 8, SUPERFICIE 1.663 METROS CUADRADOS ESCRITURA CORETT-II-MORELOS-08-99	149,670
N-5	JARDIN DE NIÑOS PROFRA. EMMA OLGUIN HERMIDA, CLAVE 17DJN0226M, CALLE ROSAS SIN NUMERO, COLONIA LOMAS DEL CARRIL, MUNICIPIO DE TEMIXCO MORELOS, NORESTE 31.12 METROS CON LOTE 39, SURESTE 6.10, 22.10 Y 7.10 METROS EN TRES TRAMOS CON LOTE 34, 36 Y 37, SUROESTE 31.55 METROS CON LOTE 14, NOROESTE 35.80 METROS CON CALLE ROSAS, SUPERFICIE 1,009 METROS CUADRADOS, ESCRITURA CORETT II-MORELOS-07-99	90,810
N-5	ESCUELA TELESECUNDARIA JUSTO SIERRA CLAVE 17DTV01310 CALLE CHIRIMOYO SIN NUMERO POBLADO ITZAMATTILAN MUNICIPIO DE YAUTEPEC, NORESTE 38.10 CON LOTE 29 Y 26, SURESTE 22.55 CON LOTE 27, SUROESTE 39.00 CON CALLE SIN NOMBRE, NOROESTE 9.90 CON CALLE CHIRIMILLOS, SUPERFICIE 798 METROS CUADRADOS, ESCRITURA DE CORETT-II-MORELOS-003-2000	47,880
N-5	ESCUELA PRIMARIA IGNACIO MAYA CLAVE 17DR0338G, CALLE IGNACIO MAYA NUMERO 57, COLONIA FLORES MAGON, MUNICIPIO DE YAUTEPEC, MORELOS, SURESTE 39.60 CON CALLE IGNACIO MAYA; NORESTE 47.54 CON LOTE 19, 20, Y 01, SUROESTE 48.60 CON LOTE 03; 38.83 CON DOS TRAMOS CON LOTE 11 Y 13; SUPERFICIE 1,884 METROS CUADRADOS, ESCRITURA CORETT-II-MORELOS-002-2000	75,360
N-5	INMUEBLES PROPIEDAD DE GOBIERNO DEL ESTADO Y QUE EL IEBEM SOLO CUENTA CON EL USO PUBLICO Y CONTINUO	
N-5	17BBE0006M BIBLIOTECA ESCOLAR DE LA SECUNDARIA TECNICA NUM. 3 AMACUZAC AMACUZAC LA GLORIETA AVENIDA BENITO JUAREZ S/N	1,329,137



Código	Descripción de Bien Inmueble	Valor en libros
N-5	17DST0046D ESCUELA SECUNDARIA TECNICA NUM. 3 LA GLORIETA	312,913
N-5	17DTV0114Y 20 DE NOVIEMBRE AMACUZAC CAJONES CAJONES CAMINO COAHUXTLA CAJONES SIN NUM.	338,971
N-5	17DPR0571M EJERCITO TRIGARANTE AMACUZAC CAJONES ESTACION FERROCARRIL NUM. 2	
N-5	17DPR0002V VALENTIN GOMEZ FARIAS AMACUZAC CASAHUATLAN CASAHUATLAN FERROCARRIL MEXICO BALSAS NUM. 1	721,469
N-5	17DPR0570N REVOLUCION SOCIAL MEXICANA	
N-5	17DTV0044T HERMANOS FLORES MAGON AMACUZAC CASAHUATLAN CASAHUATLAN VENUSTIANO CARRANZA S/N	417,543
N-5	17DPR0174N JOSE MA. MORELOS Y PAVON TETECALA ACTOPAN CARRETERA ALPUYECA GRUTAS S/N	433,945
N-5	17DPR0673J MIGUEL HIDALGO TETECALA COLONIA FRANCISCO SARABIA FRANCISCO SARABIA LA PAROTA S/N	505,378
N-5	17DST0008A ESCUELA SECUNDARIA TECNICA NUM. 8 TETECALA TETECALA CENTRO ESQUINA ALDAMA Y LAZARO CARDENAS S/N	3,692,053
N-5	17DES0054U QUETZALCOATL TLALNEPANTLA TLALNEPANTLA CENTRO PROLONGACION INES CHAVEZ SIN NUMERO	2,364,366
N-5	17DJN0116G LIBERTAD Y DEMOCRACIA TLALNEPANTLA EL VIGIA (SAN NICOLAS DEL MONTE) EL VIGIA DEL TRABAJO NUM. 1	150,980
N-5	17DJN0287Z MARCELO TORREBLANCA TLALNEPANTLA FELIPE NERI (CUATEPEC) FELIPE NERI JOSE MARIA MORELOS NUM. 4	351,392
N-5	17DJN0460R SITIO DE CUAUTLA TLALNEPANTLA TLALNEPANTLA CENTRO NACIONAL Y PRIMAVERA S/N	283,717
N-5	17DPR0243T SANGRE DE HEROES TLALNEPANTLA TLALNEPANTLA CENTRO PLAZA DE LA CONSTITUCION NUM. 13	1,872,258
N-5	17DPR0377I NICOLAS BRAVO TLALNEPANTLA EL VIGIA (SAN NICOLAS DEL MONTE) EL VIGIA AVENIDA VICENTE GUERRERO NUM. 1	850,017
N-5	17DPR0430N HEROES DEL SUR TLALNEPANTLA FELIPE NERI (CUATEPEC) FELIPE NERI 16 DE SEPTIEMBRE S/N	1,067,766
N-5	17DTV0086S JOSE MA MORELOS Y PAVON TLALNEPANTLA FELIPE NERI (CUATEPEC) FELIPE NERI 5 DE MAYO S/N	1,009,668
N-5	17DES0035F TOTOLLI TOTOLAPAN TEPETLIXPITA CARRETERA FEDERAL TOTOLAPAN ATLATLAHUACAN SIN NUMERO	2,811,546
N-5	17DJN0268L JESUS REYES HERODES TOTOLAPAN EL LLANITO EL LLANITO NUM. 6	253,904
N-5	17DJN0595F JUDITH LOPEZ DE NAVA TOTOLAPAN TOTOLAPAN CENTRO IGNACIO ALLENDE NUM. 50	618,185
N-5	17DJN0691I VIOLETA TOTOLAPAN EL FUERTE (SAN MIGUEL) EL FUERTE 5 DE MAYO SIN NUMERO	95,051
N-5	17DPR0175M RODOLFO LOPEZ DE NAVA TOTOLAPAN TOTOLAPAN CENTRO EL LLANITO S/N	1,973,589
N-5	17DPR0263G IGNACIO ZARAGOZA TOTOLAPAN NEPOUALCO NEPOUALCO AVENIDA INDEPENDENCIA S/N	900,284
N-5	17DPR0347O MIGUEL HIDALGO TOTOLAPAN LA CAÑADA (SAN SEBASTIAN) LA CAÑADA JOSE MARIA MORELOS NUM. 27	521,148
N-5	17DPR0382U EMILIANO ZAPATA TOTOLAPAN EL FUERTE (SAN MIGUEL) EL FUERTE AVENIDA INDEPENDENCIA S/N	441,348
N-5	17DPR0429Y CAMPO Y PROGRESO TOTOLAPAN TEPETLIXPITA TEPETLIXPITA JOSE MA MORELOS NUM. 5	281,237
N-5	17DPR0432L JUAN N. ALVAREZ TOTOLAPAN AHUATLAN (ASUNCIÓN AHUATLAN) AHUATLAN DE LA CRUZ NUM. 1	424,644
N-5	17DPR0443R NETZAHUALCOYOTL TOTOLAPAN TOTOLAPAN CENTRO PLAZA DE LA CONSTITUCION NUM. 4	1,049,490
N-5	17DPR0684P LIC. BENITO JUAREZ TOTOLAPAN VILLA NICOLAS ZAPATA VILLA NICOLAS ZAPATA ZARAGOZA S/N	461,525
N-5	17DTV0034M GENERAL EMILIANO ZAPATA TOTOLAPAN TOTOLAPAN CENTRO PLAZA DE LA CONSTITUCION NUM. 1	516,772
N-5	17DTV0056Y JUSTO SIERRA TOTOLAPAN NEPOUALCO NEPOUALCO AVENIDA BENITO JUAREZ SIN NUMERO	1,497,957
N-5	17DJN0593H EMELIA LOPEZ ACOSTA ZACATEPEC CHIVERIAS (SAN ANTONIO CHIVERIAS) CHIVERIAS AV. GONZALO PASTRANA SIN NUMERO	246,847
N-5	17DJN0626I CELIA MUÑOZ ESCOBAR ZACATEPEC ZACATEPEC DE HIDALGO TETELPA DEGOLLADO NUM. 9	439,370
N-5	17DPR0356W RAMON BETETA ZACATEPEC ZACATEPEC DE HIDALGO ZACATEPEC CENTRO INGENIO SANALONA NUM. 2	4,597,728
N-5	17DPR0990X PROF. PABLO MEDELLIN MORALES ZACATEPEC CHIVERIAS (SAN ANTONIO CHIVERIAS) SAN ANTONIO CHIVERIAS EMILIANO ZAPATA SIN NUMERO	916,339
N-5	17DTV0022H LAZARO CARDENAS ZACATEPEC ZACATEPEC DE HIDALGO ZACATEPEC CENTRO NIÑOS HEROES NUM. 51	621,974
N-5	17DTV01070 16 DE SEPTIEMBRE ZACATEPEC ZACATEPEC DE HIDALGO TETELPA 16 DE SEPTIEMBRE S/N	633,384



**IEBEM**  
Educación Básica del  
Estado de Morelos

Cuenta Pública Anual 2018  
Instituto de la Educación Básica del Estado de Morelos  
Relación de Bienes Inmuebles que Componen su Patrimonio  
Al 31 de diciembre de 2018



Código	Descripción de Bien Inmueble	Valor en libros
N-5	17DTV0134L NACIONES UNIDAS ZACATEPEC CHIVERIAS (SAN ANTONIO CHIVERIAS) SAN ANTONIO CHIVERIAS IGNACIO MANUEL ALTAMIRANO NUM. 40	1,282,207
N-5	INSTITUTO DE LA EDUCACION BASICA EN EL ESTADO DE MORELOS OFICINAS CENTRALES	14,623,460
N-5	CR. 1028 / LORENZO ZEPEDA CONTRERAS / GO.-PAGO DE EXPROPIACION DEL PREDIO IDENTIFICADO COMO PARCELA ESCOLAR NUM 01 Z-1	13,000,000



**IEBEM**  
Instituto de Educación Básica del Estado de Morelos

Cuenta Pública Anual 2018  
Instituto de la Educación Básica del Estado de Morelos  
Relación de Cuentas Bancarias Productivas Específicas  
Al 31 de diciembre de 2018



Clave	Fondo, Programa o Convenio		Datos de la Cuenta Bancaria	
	Institución Bancaria	Número de Cuenta	Institución Bancaria	Número de Cuenta
4836	IEBEM AGUINALDO JUBILADOS 2016		BANORTE	411924836
4610	IEBEM GASTO DE OPERACIÓN ESTATAL 2016		BANORTE	413694610
4629	IEBEM GASTO DE OPERACIÓN FEDERAL 2016		BANORTE	413694629
2557	IEBEM PEFEN ESC NORMALES PUBLICAS 2016		BANORTE	426612557
7004	IEBEM PROGRAMA ESCUELA TIEMPO COMPLETO 2016		BANORTE	426857004
7768	IEBEM PROGRAMA NAL DE BECAS 2016		BANORTE	427257768
4047	IEBEM PROGRAM INCLUSION Y EQUIDAD EDU 2016		BANORTE	427264047
8492	IEBEM PROG NACIONAL INGLES 2016		BANORTE	427268492
3704	IEBEM PROG NAL CONVIVENCIA ESCOLAR 2016		BANORTE	427273704
9836	IEBEM P FORT CALIDAD EDUC BAS 2016		BANORTE	427279836
1309	IEBEM PROGR DE REFORMA EDUCATIVA PRE		BANORTE	408671309
4827	IEBEM SERVICIOS PERSONALES EST 2016		BANORTE	411924827
7768	IEBEM PROGRAMAS NACIONALES BECAS 2016		BANORTE	4272257768
8492	IEBEM PROGRAMAS NACIONALES DE INGLES 2016		BANORTE	427268492
3704	IEBEM PROGRAMAS NACIONALES CONVIVENCIA ESCOLAR 2016		BANORTE	427273704
593	IEBEM ERRADICACION DE CUOTAS 2016		BANORTE	443510593
4203	IEBEM GASTOS DE OPERACIÓN FEDERAL 2017		BANORTE	4203
9432	IEBEM GASTOS DE OPERACIÓN FEDERAL 2017		BANORTE	9432
9714	IEBEM GASTOS DE OPERACIÓN FEDERAL 2017		BANORTE	9714
7652	IEBEM SERVICIOS PERSONALES EST 2017		BANORTE	7652
8677	IEBEM GASTO DE OPERACIÓN ESTATAL 2017		BANORTE	8677
1904	IEBEM GASTO DE OPERACIÓN ESTATAL 2017		BANORTE	1904