

**INSTITUTO DE LA  
EDUCACIÓN BÁSICA DEL  
ESTADO DE MORELOS**

**CUENTA PÚBLICA**

**4to TRIMESTRE**

**ENERO-DICIEMBRE 2022**

**CUENTA PÚBLICA 4to TRIMESTRE  
INSTITUTO DE LA EDUCACIÓN BÁSICA DEL ESTADO DE MORELOS  
ENERO-DICIEMBRE**

**2022**

**INSTITUTO DE LA  
EDUCACIÓN BÁSICA DEL  
ESTADO DE MORELOS**

# Introducción

CUENTA PÚBLICA 4to TRIMESTRE  
INSTITUTO DE LA EDUCACIÓN BÁSICA DEL ESTADO DE MORELOS  
ENERO - DICIEMBRE

**2022**

## INTRODUCCION

Nuestra misión, en un marco de transparencia y rendición de cuentas, es brindar a la sociedad morelense información confiable y oportuna de nuestro trabajo educativo y servir a los usuarios que así lo deseen.

El Instituto tiene como objeto dirigir, administrar, operar y supervisar los centros escolares y servicios de Educación básica, media y normal (pre-escolar, primaria, secundaria, así como la formación de maestros, la educación indígena y educación especial), así como los recursos humanos, financieros y materiales.

Con Fecha de Creación 20 de Mayo de 1992 Decreto 225, Periódico Oficial "Tierra y Libertad

- a) **Objeto Social:** El Instituto tendrá como objeto dirigir, administrar, operar y supervisar los establecimientos y servicios de Educación pre-escolar, primaria, secundaria y para la formación de maestros, incluyendo la educación normal, la educación indígena y los de educación especial, así como los recursos humanos, financieros y materiales que la Secretaría de Educación Pública transfiera al Gobierno del Estado de Morelos.
  
- b) **Principal actividad:** Para el cumplimiento de sus fines, el Instituto tendrá las siguientes atribuciones: I. Dirigir, administrar y operar planteles educativos; II. Coordinarse con la Secretaría de Educación del Estado en la reorganización del sistema educativo estatal; III. Promover y fortalecer la participación de la comunidad en el sistema educativo estatal; IV. Participar en la formación y actualización del magisterio; V. Participar en las propuestas que se presenten a la Secretaría de Educación Pública sobre el diseño del currículum regional y promover su inclusión en los contenidos educativos; VI. Impulsar el funcionamiento de los Consejos Técnicos de la Educación; VII. Construir, ampliar, rehabilitar y mantener los edificios escolares; VIII. Participar en la supervisión del sistema de educación estatal; IX. Informar al Ejecutivo Estatal sobre el cumplimiento de la normatividad federal en materia educativa y proponer reformas o modificaciones; X. Las demás que sean necesarias para el cumplimiento de su objeto.

**INSTITUTO DE LA  
EDUCACIÓN BÁSICA DEL  
ESTADO DE MORELOS**

# **Información Contable**

**CUENTA PÚBLICA 4to TRIMESTRE  
INSTITUTO DE LA EDUCACIÓN BÁSICA DEL ESTADO DE MORELOS  
ENERO - DICIEMBRE**

**2022**

Concepto	2022	2021	2021
<b>INGRESOS Y OTROS BENEFICIOS</b>			
<b>Ingresos de la Gestión</b>			
Impuestos			8,431,228,435
Cuotas y Aportaciones de Seguridad Social			8,242,263,014
Contribuciones de Mejoras			74,340,456
Derechos			114,624,965
Productos			
Aprovechamientos			67,925,681
Ingresos por Venta de Bienes y Prestación de Servicios			
<b>Participaciones, Aportaciones, Convenios, Incentivos Derivados de la Colaboración Fiscal, Fondos Distintos de Aportaciones, Transferencias, Asignaciones, Subsidios y Subvenciones, y Pensiones y Jubilaciones</b>			
Participaciones, Aportaciones, Convenios, Incentivos Derivados de la Colaboración Fiscal y Fondos Distintos de Aportaciones			
Transferencias, Asignaciones, Subsidios y Subvenciones, y Pensiones y Jubilaciones			
	24,249,138	9,969,846	9,300,439,783
			9,103,901,807
			41,878,938
			154,659,038
	24,249,138	9,969,846	
			65,428,131
<b>Transferencias Internas y Asignaciones al Sector Público</b>			
Transferencias al Resto del Sector Público			
Subsidios y Subvenciones			
Ayudas Sociales			
Pensiones y Jubilaciones			
Transferencias a Fideicomisos, Mandatos y Contratos Análogos			
Transferencias a la Seguridad Social			
Donativos			
Transferencias al Exterior			
	9,818,289,881		
			1,848,000
			34,505,594
			49,476,559
	9,818,289,881	8,851,627,362	28,182,037
			904,500
<b>Participaciones y Aportaciones</b>			
Participaciones			
Aportaciones			
Convenios			
	2,013,146	2,398,390	
<b>Intereses, Comisiones y Otros Gastos de la Deuda Pública</b>			
Intereses de la Deuda Pública			
Comisiones de la Deuda Pública			
Gastos de la Deuda Pública			
Costo por Coberturas			
Apoyos Financieros			
	2,013,146	2,398,390	
<b>Otros Gastos y Pérdidas Extraordinarios</b>			
Estimaciones, Depreciaciones, Deterioros, Obsolescencia y Amortizaciones			
Provisiones			
Disminución de Inventarios			
Aumento por Insuficiencia de Estimaciones por Pérdida o Deterioro u Obsolescencia			
Aumento por Insuficiencia de Provisiones			
Otros Gastos			
<b>Inversión Pública</b>			
Inversión Pública no Capitalizable			
	9,844,352,165	8,863,995,598	12,605,212
			32,316,446
<b>Total de Ingresos y Otros Beneficios</b>			
	24,249,138	9,969,846	9,300,439,783
			9,103,901,807
			41,878,938
			154,659,038
	24,249,138	9,969,846	65,428,131
			1,848,000
			34,505,594
			49,476,559
	9,818,289,881	8,851,627,362	28,182,037
			904,500
	2,013,146	2,398,390	
	2,013,146	2,398,390	
	9,844,352,165	8,863,995,598	12,605,212
			32,316,446
<b>Total de Gastos y Otras Pérdidas</b>			
	24,249,138	9,969,846	9,300,439,783
			9,103,901,807
			41,878,938
			154,659,038
	24,249,138	9,969,846	65,428,131
			1,848,000
			34,505,594
			49,476,559
	9,818,289,881	8,851,627,362	28,182,037
			904,500
	2,013,146	2,398,390	
	2,013,146	2,398,390	
	9,844,352,165	8,863,995,598	12,605,212
			32,316,446
<b>Resultados del Ejercicio (Ahorro/Desahorro)</b>			
			466,079,039
			332,525,036

Elaboró: M. García Juárez  
Encargado de despacho del depto de Contabilidad

Revisó: Rafael Maldonado Terán  
Encargado de despacho de Subdirección de Finanzas

VALIDO: Laura E. Romero Pérez  
Directora de Administración

Autorizó: Efraín Saigado de la Paz  
Director General del IEBEM

Elaboró: M. García Juárez  
Encargado de despacho del depto de Contabilidad

Revisó: Rafael Maldonado Terán  
Encargado de despacho de Subdirección de Finanzas

VALIDO: Laura E. Romero Pérez  
Directora de Administración

Autorizó: Efraín Saigado de la Paz  
Director General del IEBEM

Elaboró: M. García Juárez  
Encargado de despacho del depto de Contabilidad

Revisó: Rafael Maldonado Terán  
Encargado de despacho de Subdirección de Finanzas

VALIDO: Laura E. Romero Pérez  
Directora de Administración

Autorizó: Efraín Saigado de la Paz  
Director General del IEBEM

CONCEPTO	Año	
	2022	2021
<b>ACTIVO</b>		
<b>Activo Circulante</b>		
Derechos y Equivalentes	1,317,596,094	2,206,894,101
Derechos a Recibir Efectivo o Equivalentes	647,230,138	658,863,883
Derechos a Recibir Bienes o Servicios	101,500	101,500
Inventarios	119,537,714	46,784,087
Almacenes		
Estimación por Pérdida o Deterioro de Activos Circulantes		
Otros Activos Circulantes	47,899	47,899
<b>Total de Activos Circulantes</b>	<b>2,084,513,345</b>	<b>2,912,671,470</b>
<b>Activo No Circulante</b>		
Inversiones Financieras a Largo Plazo		
Derechos a Recibir Efectivo o Equivalentes a Largo Plazo		
Bienes Inmuebles, Infraestructura y Construcciones en Proceso	527,827,974	527,827,974
Bienes Muebles	521,116,048	494,913,218
Activos Intangibles	11,869	11,869
Depreciación, Deterioro y Amortización Acumulada de Bienes	(381,210,860)	(368,605,648)
Activos Diferidos	107,053	107,053
Estimación por Pérdida o Deterioro de Activos no Circulantes		
Otros Activos no Circulantes		
<b>Total de Activos No Circulantes</b>	<b>667,852,084</b>	<b>654,254,466</b>
<b>Total del Activo</b>	<b>2,752,365,429</b>	<b>3,566,925,936</b>
<b>PASIVO</b>		
<b>Pasivo Circulante</b>		
Cuentas por Pagar a Corto Plazo	563,926,982	563,926,982
Documentos por Pagar a Corto Plazo		
Porción a Corto Plazo de la Deuda Pública a Largo Plazo		
Títulos y Valores a Corto Plazo		
Pasivos Diferidos a Corto Plazo		
Fondos y Bienes de Terceros en Garantía y/o Administración a Corto Plazo		
Provisiones a Corto Plazo		
Otros Pasivos a Corto Plazo		
<b>Total de Pasivos Circulantes</b>	<b>563,926,982</b>	<b>1,455,007,490</b>
<b>Pasivo No Circulante</b>		
Cuentas por Pagar a Largo Plazo		
Documentos por Pagar a Largo Plazo		
Deuda Pública a Largo Plazo		
Pasivos Diferidos a Largo Plazo	28,066,659	219,595,018
Fondos y Bienes de Terceros en Garantía y/o en Administración a Largo Plazo		
Provisiones a Largo Plazo		
<b>Total de Pasivos No Circulantes</b>	<b>28,066,659</b>	<b>219,595,018</b>
<b>Total del Pasivo</b>	<b>591,993,641</b>	<b>1,674,602,508</b>
<b>HACIENDA PÚBLICA / PATRIMONIO</b>		
Hacienda Pública / Patrimonio Contribuido	1,007,100,543	995,802,125
Donaciones de Capital		
Actualización de la Hacienda Pública / Patrimonio		
Hacienda Pública / Patrimonio Generado	1,153,271,245	896,521,303
Resultados del Ejercicio (Ahorro / Desahorro)	466,079,039	332,525,036
Resultados de Ejercicios Anteriores	769,052,093	645,856,154
Revalúos		
Reservas		
Rectificaciones de Resultados de Ejercicios Anteriores	(81,859,887)	(81,859,887)
<b>Exceso o Insuficiencia en la Actualización de la Hacienda Pública / Patrimonio</b>		
Resultado por Posición Monetaria		
Resultado por Tenencia de Activos no Monetarios		
<b>Total Hacienda Pública / Patrimonio</b>	<b>2,160,371,788</b>	<b>1,892,323,428</b>
<b>Total del Pasivo y Hacienda Pública / Patrimonio</b>	<b>2,752,365,429</b>	<b>3,566,925,936</b>

Bajo protesta de decir verdad declaramos que los Estados Financieros y sus notas, son razonablemente correctos y son responsabilidad del emisor.

ELABORÓ

REVISÓ

AUTORIZÓ

C.P. Víctor M. García Juárez  
Encargado de despacho del  
depto de Contabilidad

C.P. Rafael Vicente Maldonado Terán  
Encargado de despacho de la  
Subdirección de Finanzas

M.G.F.H. Laura E. Romero Pérez  
Directora de Administración

Mtro. Eliacin Salgado de la Paz  
Director General del IEBEM

CONCEPTO	31 de diciembre 2021	31 de diciembre 2022	CONCEPTO	31 de diciembre 2021	31 de diciembre 2022
<b>ACTIVO</b>			<b>PASIVO</b>		
<b>Activo Circulante</b>			<b>Pasivo Circulante</b>		
Efectivo y Equivalentes			Cuentas por Pagar a Corto Plazo		
Efectivo	1,317,596,094	1,317,596,094	Servicios Personales por Pagar a Corto Plazo	606,334,597	563,926,982
Bancos/Tesorería	16,000	17,000	Proveedores por Pagar a Corto Plazo	17,000	228,219,039
Bancos/Dependencias y Otros	606,440,551	606,317,597	Contratistas por Obras Públicas por Pagar a Corto Plazo	606,317,597	4,121,285
Inversiones Temporales (Hasta 3 meses)	-	-	Participaciones y Aportaciones por Pagar a Corto Plazo	-	-
Fondos con Afectación Específica	-	-	Transferencias Otorgadas por Pagar a Corto Plazo	-	8,422,256
Depósitos de Fondos de Terceros en Garantía y/o Admón.	-	-	Int., Comisiones y Otros Gastos de la Deuda Púb. por Pagar a Corto Plazo	-	-
Otros Efectivos y Equivalentes	711,139,543	711,139,543	Retenciones y Contribuciones por Pagar a Corto Plazo	-	291,959,919
	<b>647,230,138</b>	<b>649,409,463</b>	Devoluciones de la Ley de Ingresos por Pagar a Corto Plazo	-	100,277,549
Derechos a Recibir Efectivo o Equivalentes			Otras Cuentas por Pagar a Corto Plazo	31,194,483	9,462,305
Inversiones Financieras de Corto Plazo	-	-	Documentos por Pagar a Corto Plazo	-	-
Cuentas por Cobrar a Corto Plazo	637,219,458	638,128,590	Documentos Comerciales por Pagar a Corto Plazo	-	-
Deudores Diversos por Cobrar a Corto Plazo	10,010,680	11,280,873	Documentos con Contratistas por Obras Pub. por Pagar a Corto Plazo	-	-
Ingresos por Recuperar a Corto Plazo	-	-	Otros Documentos por Pagar a Corto Plazo	-	-
Deudores por Anticipos de la Tesorería a Corto Plazo	-	-	Porción a Corto Plazo de la Deuda Pública a Largo Plazo	-	-
Prestamos Otorgados a Corto Plazo	-	-	Porción a Corto Plazo de la Deuda Pública	-	-
Otros Derechos a Recibir Efectivo o Equiv. a Corto Plazo	-	-	Porción a Corto Plazo de Arrendamiento Financiero	-	-
Derechos a Recibir Bienes o Servicios	101,500	101,500	Títulos y Valores a Corto Plazo	-	-
Ant. a Proveedores por Adq. de Bienes y Prest. de Serv. a Corto Plazo	-	-	Pasivos Diferidos a Corto Plazo	-	-
Ant. a Proveedores por Adq. de Bienes Inv. y Muebles a Corto Plazo	101,500	101,500	Ingresos Cobrados por Adelantado a Corto Plazo	-	-
Ant. a Proveedores por Adq. de Bienes Intangibles a Corto Plazo	-	-	Otros Pasivos Diferidos a Corto Plazo	-	-
Anticipos a Contratistas por Obras Públicas a Corto Plazo	-	-	Fondos y Bienes de Terceros en Garantía y/o Admón. a C. P.	-	-
Otros Derechos a Recibir Bienes o Servicios a Corto Plazo	-	-	Fondos en Garantía a Corto Plazo	-	-
Inventarios			Fondos en Administración a Corto Plazo	-	-
Inventario de Mercancías para Venta	-	-	Fondos Contingentes a Corto Plazo	-	-
Inventario de Mercancías Terminadas	-	-	Fondos de Fideicomisos, Mandatos y Contratos Análogos a Corto Plazo	-	-
Inventario de Mercancías en Proceso de Elaboración	-	-	Otros Fondos de Terceros en Garantía y/o Administración a Corto Plazo	-	-
Inventario de Materias Primas, Mat. y Suministros para Producción	-	-	Valores y Bienes en Garantía a Corto Plazo	-	-
Bienes en Tránsito	-	-	Provisiones a Corto Plazo	-	-
Almacenes	119,537,714	46,764,087	Provisión para Demandas y Juicios a Corto Plazo	-	-
Estimación por Pérdida o Deterioro de Activos Circulantes	-	-	Provisión para Contingencias a Corto Plazo	-	-
Est. para Ctas. Incobrables por Derechos a Recibir Efectivo o Equiv.	-	-	Otras Provisiones a Corto Plazo	-	-
Estimación por Deterioro de Inventarios	-	-	Otros Pasivos a Corto Plazo	-	-
Otros Activos Circulantes	47,899	47,899	Ingresos por Clasificar	-	-
Valores en Garantía	-	-	Recaudación por Participar	-	-
Bienes en Garantía (excluye depósitos de fondos)	47,899	47,899	Otros Pasivos Circulantes	-	-
Bienes Deriv. de Embargos, Decom., Aseguramientos y Dación en Pago	-	-			
Adquisición con Fondos de Terceros	-	-			
<b>Total de Activos Circulantes</b>	<b>2,084,513,345</b>	<b>1,302,657,546</b>	<b>Total de Pasivos Circulantes</b>	<b>563,926,982</b>	<b>269,020,756</b>

CONCEPTO	31 de diciembre 2022	31 de diciembre 2021	CONCEPTO	31 de diciembre 2022	31 de diciembre 2021
<b>Activo No Circulante</b>					
Inversiones Financieras a Largo Plazo	-	-	<b>Activo No Circulante</b>		
Derechos a Recibir Efectivo o Equivalentes a Largo Plazo	-	-	Cuentas por Pagar a Largo Plazo	-	-
Bienes Inmuebles, Infraestructura y Const. en Proceso	527,827,974	527,827,974	Documentos por Pagar a Largo Plazo	-	-
Bienes Muebles	521,116,048	494,913,218	Deuda Pública a Largo Plazo	-	-
Activos Intangibles	11,869	11,869	Pasivos Diferidos a Largo Plazo	28,066,659	219,595,018
Depreciación, Deterioro y Amortización Acumulada de Bienes	(381,210,860)	(368,605,648)	Fdos. y Bienes de Terceros en Garantía y/o en Admón. a L.P.	-	-
Activos Diferidos	107,053	107,053	Provisiones a Largo Plazo	-	-
Estimación por Pérdida o Deterioro de Activos no Circulantes	-	-	<b>Total de Pasivos No Circulantes</b>	<b>28,066,659</b>	<b>219,595,018</b>
Otros Activos no Circulantes	-	-	<b>Total del Pasivo</b>	<b>591,993,641</b>	<b>488,615,774</b>
<b>Total de Activos No Circulantes</b>	<b>667,852,084</b>	<b>654,254,466</b>	<b>HACIENDA PÚBLICA / PATRIMONIO</b>		
<b>Total del Activo</b>	<b>2,752,365,429</b>	<b>1,956,912,012</b>	Hacienda Pública / Patrimonio Contribuido	1,007,100,543	995,802,125
			Aportaciones	1,007,100,543	995,802,125
			Donaciones de Capital	-	-
			Actualización de la Hacienda Pública / Patrimonio	-	-
			Hacienda Pública / Patrimonio Generado	1,153,271,245	472,494,113
			Resultados del Ejercicio (Ahorro / Desahorro)	466,079,039	(92,154,389)
			Resultados de Ejercicios Anteriores	769,052,093	646,508,389
			Revalúos	-	-
			Reservas	-	-
			Rectificaciones de Resultados de Ejercicios Anteriores	(81,859,887)	(81,859,887)
			<b>Exceso o Insuficiencia en la Actualización de la Hacienda Pública / Patrimonio</b>	<b>-</b>	<b>-</b>
			Resultado por Posición Monetaria	-	-
			Resultado por Tenencia de Activos no Monetarios	-	-
			<b>Total Hacienda Pública / Patrimonio</b>	<b>2,160,371,788</b>	<b>1,468,296,238</b>
			<b>Total del Pasivo y Hacienda Pública / Patrimonio</b>	<b>2,752,365,429</b>	<b>1,956,912,012</b>

Bajo protesta de decir verdad declaramos que los Estados Financieros y sus notas, son razonablemente correctos y son responsabilidad del emisor.

ELABORÓ

C. P. Víctor M. García Juárez  
Encargado de despacho del  
depto de Contabilidad

REVISÓ

C. P. Rafael Vicente Maldonado Terán  
Encargado de despacho de la  
Subdirección de Finanzas

VALIDO

M.G.F.H. Laura E. Romero Pérez  
Directora de Administración

AUTORIZÓ

Mtro. Efraim Saigado de la Paz  
Director General del IEBEM



Concepto	Origen	Aplicación	Concepto	Origen	Aplicación
<b>ACTIVO</b>	<b>14,784,537</b>	<b>810,237,954</b>	<b>PASIVO</b>	<b>294,906,226</b>	<b>191,528,359</b>
Activo Circulante	2,179,325	784,035,124	Pasivo Circulante	294,906,226	-
Efectivo y Equivalentes	-	711,261,497	Cuentas por Pagar a Corto Plazo	294,906,226	-
Derechos a Recibir Efectivo o Equivalentes	2,179,325	-	Documentos por Pagar a Corto Plazo	-	-
Derechos a Recibir Bienes o Servicios	-	-	Porción a Corto Plazo de la Deuda Pública a Largo Plazo	-	-
Inventarios	-	-	Títulos y Valores a Corto Plazo	-	-
Almacenes	-	72,773,627	Pasivos Diferidos a Corto Plazo	-	-
Estimación por Pérdida o Deterioro de Activos Circulantes	-	-	Fds. y Bienes de Terceros en Garantía y/o Admon. a C. P.	-	-
Otros Activos Circulantes	-	-	Provisiones a Corto Plazo	-	-
<b>Activo No Circulante</b>	<b>12,605,212</b>	<b>26,202,830</b>	Otros Pasivos a Corto Plazo	-	-
Inversiones Financieras a Largo Plazo	-	-	<b>Pasivo No Circulante</b>	-	<b>191,528,359</b>
Derechos a Recibir Efectivo o Equivalentes a Largo Plazo	-	-	Cuentas por Pagar a Largo Plazo	-	-
Bienes Inmuebles, Infraestructura y Constr. en Proceso	-	-	Documentos por Pagar a Largo Plazo	-	-
Bienes Muebles	-	26,202,830	Deuda Pública a Largo Plazo	-	-
Activos Intangibles	-	-	Pasivos Diferidos a Largo Plazo	-	-
Depreciación, Deterioro y Amort. Acumulada de Bienes	12,605,212	-	Fds. y Bienes de Terceros en Garantía y/o Admon. a L. P.	-	-
Activos Diferidos	-	-	Provisiones a Largo Plazo	-	-
Est. por Pérdida o Deterioro de Activos no Circulantes	-	-	<b>HACIENDA PÚBLICA / PATRIMONIO</b>	<b>692,075,550</b>	-
Otros Activos no Circulantes	-	-	Hacienda Pública / Patrimonio Contribuido	11,298,418	-
			Aportaciones	11,298,418	-
			Donaciones de Capital	-	-
			Actualización de la Hacienda Pública / Patrimonio	-	-
			Hacienda Pública / Patrimonio Generado	680,777,132	-
			Resultados del Ejercicio (Ahorro / Desahorro)	558,233,428	-
			Resultados de Ejercicios Anteriores	122,543,704	-
			Revalúos	-	-
			Reservas	-	-
			Rectificaciones de Resultados de Ejercicios Anteriores	-	-
			<b>Exceso o Insuficiencia en la Actualización de la Hacienda Pública / Patrimonio</b>	-	-
			Resultado por Posición Monetaria	-	-
			Resultado por Tenencia de Activos no Monetarios	-	-

Bajo protesta de decir verdad declaramos que los Estados Financieros y sus notas, son razonablemente correctos y son responsabilidad del emisor.

**ELABORÓ**

**REVISÓ**

**VALIDÓ**

**AUTORIZÓ**

C.P. Víctor M. García Juárez  
Encargado de despacho del  
depto de Contabilidad

C.P. Rafael Vicente Maldonado Terán  
Encargado de despacho de la  
Subdirección de Finanzas

M.G.F.H. Laura E. Romero Pérez  
Directora de Administración

Mtro. Eliacin Saigado de la Paz  
Director General del IEBEM



**INSTITUTO DE LA EDUCACIÓN BÁSICA DEL ESTADO DE MORELOS**  
 Estado Analítico del Activo  
 Del 1 de enero al 31 de diciembre de 2022  
 (Cifras en Pesos)

**INSTITUTO DE LA EDUCACIÓN BÁSICA DEL ESTADO DE MORELOS**

Concepto	Saldo Inicial 1	Cargos del Periodo 2	Abonos del Periodo 3	Saldo Final 4 = (1 + 2 - 3)	Variación del Periodo (4 - 1)
<b>ACTIVO</b>	<b>1,956,912,012</b>	<b>21,488,716,131</b>	<b>20,693,262,714</b>	<b>2,752,365,429</b>	<b>795,453,417</b>
<b>Activo Circulante</b>	<b>1,302,657,546</b>	<b>21,434,271,715</b>	<b>20,652,415,916</b>	<b>2,084,513,345</b>	<b>781,855,799</b>
Efectivo y Equivalentes	606,334,597	11,401,386,610	10,690,125,113	1,317,596,094	711,261,497
Derechos a Recibir Efectivo o Equivalentes	649,409,463	9,922,858,840	9,925,038,165	647,230,138	(2,179,325)
Derechos a Recibir Bienes o Servicios	101,500	-	-	101,500	-
Inventarios	-	-	-	-	-
Almacenes	46,764,087	110,026,265	37,252,638	119,537,714	72,773,627
Estimación por Pérdida o Deterioro de Activos Circulantes	-	-	-	-	-
Otros Activos Circulantes	47,899	-	-	47,899	-
<b>Activo No Circulante</b>	<b>654,254,466</b>	<b>54,444,416</b>	<b>40,846,798</b>	<b>667,852,084</b>	<b>13,597,618</b>
Inversiones Financieras a Largo Plazo	-	-	-	-	-
Derechos a Recibir Efectivo o Equivalentes a Largo Plazo	-	-	-	-	-
Bienes Inmuebles, Infraestructura y Constr. en Proceso	527,827,974	-	-	527,827,974	-
Bienes Muebles	494,913,218	54,444,416	28,241,586	521,116,048	26,202,830
Activos Intangibles	11,869	-	-	11,869	-
Depreciación, Deterioro y Amort. Acumulada de Bienes	(368,605,648)	-	12,605,212	(381,210,860)	(12,605,212)
Activos Diferidos	107,053	-	-	107,053	-
Est. por Pérdida o Deterioro de Activos no Circulantes	-	-	-	-	-
Otros Activos no Circulantes	-	-	-	-	-

Bajo protesta de decir verdad declaramos que los Estados Financieros y sus notas, son razonablemente correctos y son responsabilidad del emisor.

**ELABORÓ**

**REVISÓ**

**VALIDÓ**

**AUTORIZÓ**

**C.P. Víctor M. García Juárez** Encargado de despacho del **depto de Contabilidad**  
**C.P. Rafael Vicente Maldonado Terán** Encargado de despacho de la **Subdirección de Finanzas**

**M.G.F.H. Laura E. Romero Pérez** Directora de Administración

**Mtro. Eijacin Salgado de la Paz** Director General del IEBEM

Denominación de las Deudas	Moneda de Contratación	Institución o País Acreedor	Saldo Inicial del Periodo	Saldo Final del Periodo
<b>DEUDA PÚBLICA</b>				
<b>Corto Plazo</b>				
Deuda Interna	Pesos		-	-
Instituciones de Crédito			-	-
Títulos y Valores			-	-
Arrendamientos Financieros			-	-
Deuda Externa	Pesos		-	-
Organismos Financieros Internacionales			-	-
Deuda Bilateral			-	-
Títulos y Valores			-	-
Arrendamientos Financieros			-	-
<i>Subtotal a Corto Plazo</i>			-	-
<b>Largo Plazo</b>				
Deuda Interna	Pesos		-	-
Instituciones de Crédito			-	-
Títulos y Valores			-	-
Arrendamientos Financieros			-	-
Deuda Externa	Pesos		-	-
Organismos Financieros Internacionales			-	-
Deuda Bilateral			-	-
Títulos y Valores			-	-
Arrendamientos Financieros			-	-
<i>Subtotal a Largo Plazo</i>			-	-
Otros Pasivos			488,615,774	591,993,641
<b>Total Deuda y Otros Pasivos</b>			<b>488,615,774</b>	<b>591,993,641</b>

Bajo protesta de decir verdad declaramos que los Estados Financieros y sus notas, son razonablemente correctos y son responsabilidad del emisor.

ELABORÓ

C.P. Víctor M. García Juárez  
Encargado de despacho del  
depto de Contabilidad

REVISÓ

C.P. Rafael Vicente Maldonado Terán  
Encargado de despacho de la  
Subdirección de Finanzas

VALIDÓ

M.G.F.H. Laura E. Romero Pérez  
Directora de Administración

AUTORIZÓ

Mtro. Eliacín Salgado de la Paz  
Director General del IEBEM

Denominación de la Deuda Pública y Otros Pasivos	Saldo al 31 de Diciembre de 2021	Disposiciones del Periodo	Amortizaciones del Periodo	Revaluaciones, Reclasificaciones y Otros Ajustes	Saldo Final del Periodo	Pago de Intereses del Periodo	Pago de Comisiones y demás costos asociados durante el Periodo
<b>Deuda Pública</b>	-	-	-	-	-	-	-
<b>Corto Plazo</b>	-	-	-	-	-	-	-
Instituciones de Crédito	-	-	-	-	-	-	-
Títulos y Valores	-	-	-	-	-	-	-
Arrendamientos Financieros	-	-	-	-	-	-	-
<b>Largo Plazo</b>	-	-	-	-	-	-	-
Instituciones de Crédito	-	-	-	-	-	-	-
Títulos y Valores	-	-	-	-	-	-	-
Arrendamientos Financieros	-	-	-	-	-	-	-
<b>Otros Pasivos</b>	488,615,774	-	-	-	591,993,641	-	-
<b>Total de la Deuda Pública y Otros Pasivos</b>	488,615,774	-	-	-	591,993,641	-	-
<b>Deuda Contingente<sup>1</sup> (Informativo)</b>	-	-	-	-	-	-	-
Deuda Contingente 1	-	-	-	-	-	-	-
Deuda Contingente 2	-	-	-	-	-	-	-
Deuda Contingente xx	-	-	-	-	-	-	-
<b>Valor de Instrumentos Bono Cupón Cero<sup>2</sup></b>	-	-	-	-	-	-	-
Instrumento Bono Cupón Cero 1	-	-	-	-	-	-	-
Instrumento Bono Cupón Cero 2	-	-	-	-	-	-	-
Instrumento Bono Cupón Cero 3	-	-	-	-	-	-	-

- 1 Se refiere a cualquier Financiamiento sin fuente o garantía de pago definida, que sea asumida de manera solidaria o subsidiaria por las Entidades Federativas con sus Municipios, organismos descentralizados y empresas de participación estatal mayoritaria y fideicomisos, locales o municipales, y por los Municipios con sus respectivos organismos descentralizados y empresas de participación municipal mayoritaria.
- 2 Se refiere al valor del Bono Cupón Cero que respalda el pago de los créditos asociados al mismo (Activo).

Obligaciones a Corto Plazo	Monto Contratado	Plazo Pactado	Tasa de Interés	Comisiones y Costos Relacionados	Tasa Efectiva
<b>Obligaciones a Corto Plazo (Informativo)</b>					
Crédito 1	-	-	-	-	-
Crédito 2	-	-	-	-	-
Crédito xx	-	-	-	-	-

Bajo protesta de decir verdad declaramos que los Estados Financieros y sus notas, son razonablemente correctos y son responsabilidad del emisor.

ELABORÓ

C.P. Víctor M. García Juárez  
Encargado de despacho del  
depto de Contabilidad

REVISÓ

C.P. Rafael Vicente Maldonado Terán  
Encargado de despacho de la  
Subdirección de Finanzas

VALIDÓ

M.G.F.H. Laura E. Romero Pérez  
Directora de Administración

AUTORIZÓ

Mtro. Eliacín Salgado de la Paz  
Director General del IEBEM



INSTITUTO DE LA EDUCACIÓN BÁSICA DEL ESTADO DE MORELOS  
Informe Analítico de Obligaciones Diferentes de Financiamientos - LDF  
Del 1 de enero al 31 de diciembre de 2022  
(Cifras en Pesos)

INSTITUTO DE LA EDUCACIÓN BÁSICA DEL ESTADO DE MORELOS

Denominación de las Obligaciones Diferentes de Financiamiento	Fecha del Contrato	Fecha de inicio de operación del proyecto	Fecha de vencimiento	Monto de la inversión pactado	Plazo pactado	Monto promedio mensual del pago de la contraprestación	Monto promedio mensual del pago de la contraprestación correspondiente al pago de Inversión	Monto pagado de la inversión al 31 de diciembre de 2022	Monto pagado de la inversión actualizado al 31 de diciembre de 2022	Saldo pendiente por pagar de la inversión al 31 de diciembre de 2022
Asociaciones Público Privadas (APP - s)										
APP 1										
APP 2										
APP 3										
APP xx										
Otros Instrumentos										
Otro Instrumento 1										
Otro Instrumento 2										
Otro Instrumento 3										
Otro Instrumento xx										
<b>Total de Obligaciones Diferentes de Financiamiento</b>										

NO APLICA

Elaboro:  **ELABORÓ**

**C.P. Víctor M. García Juárez**  
Encargado de despacho del depto de Contabilidad

Revisó:  **REVISÓ**

**C.P. Rafael Vicente Maldonado Terán**  
Encargado de despacho de la Subdirección de Finanzas

Validó:  **VALIDÓ**

**M.G.F.H. Laura E. Romero Pérez**  
Directora de Administración

Autorizó:  **AUTORIZÓ**

**Mtro. Eliacin Saigado de la Paz**  
Director General del IEBEM

Elaboro:  **ELABORÓ**

**C.P. Víctor M. García Juárez**  
Encargado de despacho del depto de Contabilidad

Revisó:  **REVISÓ**

**C.P. Rafael Vicente Maldonado Terán**  
Encargado de despacho de la Subdirección de Finanzas

Validó:  **VALIDÓ**

**M.G.F.H. Laura E. Romero Pérez**  
Directora de Administración

Autorizó:  **AUTORIZÓ**

**Mtro. Eliacin Saigado de la Paz**  
Director General del IEBEM

Elaboro:  **ELABORÓ**

**C.P. Víctor M. García Juárez**  
Encargado de despacho del depto de Contabilidad

Revisó:  **REVISÓ**

**C.P. Rafael Vicente Maldonado Terán**  
Encargado de despacho de la Subdirección de Finanzas

Validó:  **VALIDÓ**

**M.G.F.H. Laura E. Romero Pérez**  
Directora de Administración

Autorizó:  **AUTORIZÓ**

**Mtro. Eliacin Saigado de la Paz**  
Director General del IEBEM

Elaboro:  **ELABORÓ**

**C.P. Víctor M. García Juárez**  
Encargado de despacho del depto de Contabilidad

Revisó:  **REVISÓ**

**C.P. Rafael Vicente Maldonado Terán**  
Encargado de despacho de la Subdirección de Finanzas

Validó:  **VALIDÓ**

**M.G.F.H. Laura E. Romero Pérez**  
Directora de Administración

Autorizó:  **AUTORIZÓ**

**Mtro. Eliacin Saigado de la Paz**  
Director General del IEBEM



Concepto	Hacienda Pública / Patrimonio Contribuido	Hacienda Pública / Patrimonio Ejercicios Anteriores	Hacienda Pública / Patrimonio Generado del Ejercicio	Exceso o Insuficiencia en la Actualización de la Hacienda Pública / Patrimonio	TOTAL
Hacienda Pública / Patrimonio Contribuido Neto de 2021	995,802,125	-	-	-	995,802,125
Aportaciones	995,802,125	-	-	-	995,802,125
Donaciones de Capital	-	-	-	-	-
Actualización de la Hacienda Pública / Patrimonio	-	-	-	-	-
Hacienda Pública / Patrimonio Generado Neto de 2021	-	564,648,502	(92,154,389)	-	472,494,113
Resultados del Ejercicio (Ahorro / Desahorro)	-	564,648,502	(92,154,389)	-	(92,154,389)
Resultados de Ejercicios Anteriores	-	646,508,389	-	-	646,508,389
Revalúos	-	-	-	-	-
Reservas	-	-	-	-	-
Rectificaciones de Resultados de Ejercicios Anteriores	-	(81,859,887)	-	-	(81,859,887)
Exceso o Insuficiencia en la Actualización de la Hacienda Pública / Patrimonio Neto de 2021	-	-	-	-	-
Resultado por Posición Monetaria	-	-	-	-	-
Resultado por Tenencia de Activos no Monetarios	-	-	-	-	-
Hacienda Pública / Patrimonio Neto Final de 2021	995,802,125	564,648,502	(92,154,389)	-	1,468,296,238
Cambios en la Hacienda Pública / Patrimonio Contribuido Neto de 2022	11,298,418	-	-	-	11,298,418
Aportaciones	11,298,418	-	-	-	11,298,418
Donaciones de Capital	-	-	-	-	-
Actualización de la Hacienda Pública / Patrimonio	-	-	-	-	-
Variaciones de la Hacienda Pública / Patrimonio Generado Neto de 2022	-	122,543,704	558,233,428	-	680,777,132
Resultados del Ejercicio (Ahorro / Desahorro)	-	122,543,704	466,079,039	-	466,079,039
Resultados de Ejercicios Anteriores	-	-	92,154,389	-	92,154,389
Revalúos	-	-	-	-	-
Reservas	-	-	-	-	-
Rectificaciones de Resultados de Ejercicios Anteriores	-	-	-	-	-
Cambios en el Exceso o Insuficiencia en la Actualización de la Hacienda Pública / Patrimonio Neto de 2022	-	-	-	-	-
Resultado por Posición Monetaria	-	-	-	-	-
Resultado por Tenencia de Activos no Monetarios	-	-	-	-	-
Hacienda Pública / Patrimonio Neto Final de 2022	1,007,100,543	687,192,206	466,079,039	-	2,160,371,788

Bajo protesta de decir verdad declaramos que los Estados Financieros y sus notas, son razonablemente correctos y son responsabilidad del emisor.

ELABORÓ

REVISÓ

VALIDÓ

AUTORIZÓ

C.P. Víctor M. García Juárez  
Encargado de despacho del  
Departamento de Contabilidad

C.P. Rafael Vicente Maldonado Terán  
Encargado de despacho de la  
Subdirección de Finanzas

M.G.F.H. Laura E. Romero Pérez  
Directora de Administración

Mtro. Elías Salgado de la Paz  
Director General del IEBEM

Concepto	2022	2021	Concepto	2022	2021
<b>Flujos de Efectivo de las Actividades de Operación</b>			<b>Flujos de Efectivo de las Actividades de Inversión</b>		
<b>Origen</b>			<b>Origen</b>		
Impuestos	9,844,552,165	8,863,995,598	Bienes Inmuebles, Infraestructura y Construcciones en Proceso	12,606,213	32,316,446
Cuotas y Aportaciones de Seguridad Social	-	-	Bienes Muebles	-	-
Contribuciones de Mejoras	-	-	Otros Orígenes de Inversión	12,606,213	32,316,446
Derechos	24,249,138	9,969,846	<b>Aplicación</b>	<b>(232,576,245)</b>	<b>(211,106,792)</b>
Productos	-	-	Bienes Inmuebles, Infraestructura y Construcciones en Proceso	26,202,830	11,357,900
Aprovechamientos	-	-	Bienes Muebles	(258,779,075)	(222,464,692)
Ingresos por Venta de Bienes y Prestación de Servicios	-	-	Otras Aplicaciones de Inversión	-	-
Participaciones, Aportaciones, Convenios, Incentivos Derivados de la Colaboración Fiscal y Fondos Distintos de Aportaciones	9,818,289,881	8,851,627,362	<b>Flujos Netos de Efectivo por Actividades de Inversión</b>	<b>245,182,458</b>	<b>243,423,238</b>
Transferencias, Asignaciones, Subsidios y Subvenciones, y Pensiones y Jubilaciones	-	-	<b>Flujo de Efectivo de las Actividades de Financiamiento</b>		
Otros Orígenes de Operación	2,013,146	2,398,390	<b>Origen</b>		
<b>Aplicación</b>	<b>9,378,473,126</b>	<b>8,531,470,562</b>	Endeudamiento Neto	-	-
Servicios Personales	9,103,901,807	8,242,263,014	Interno	-	-
Materiales y Suministros	41,878,938	74,340,456	Externo	-	-
Servicios Generales	154,659,038	114,624,965	Otros Orígenes de Financiamiento	-	-
Transf. Internas y Asignaciones al Sector Público	-	-	<b>Aplicación</b>		
Transferencias al resto del Sector Público	-	-	Servicios de la Deuda	-	-
Subsidios y Subvenciones	1,836,000	1,848,000	Interno	-	-
Ayudas Sociales	34,505,594	49,476,559	Externo	-	-
Pensiones y Jubilaciones	28,182,037	16,601,122	Otras Aplicaciones de Financiamiento	-	-
Transf. a Fideicomisos, Mandatos y Contratos Análogos	904,500	-	<b>Flujos Netos de Efectivo por Actividades de Financiamiento</b>	<b>-</b>	<b>-</b>
Transferencias a la Seguridad Social	-	-	<b>Incremento/Disminución Neta en el Efectivo y Equivalentes al</b>	<b>711,261,497</b>	<b>575,948,274</b>
Donativos	-	-	<b>Efectivo</b>	<b>606,334,597</b>	<b>1,630,945,827</b>
Transferencias al Exterior	-	-	Efectivo y Equivalentes al Final del Ejercicio	1,317,596,094	2,206,894,101
Participaciones	-	-			
Aportaciones	-	-			
Convenios	-	-			
Otras Aplicaciones de Operación	12,605,212	32,316,446			
<b>Flujos Netos de Efectivo por Actividades de Operación</b>	<b>466,079,039</b>	<b>332,525,036</b>			

Bajo protesta de decir verdad declaramos que los Estados Financieros y sus notas, son razonablemente correctos y son responsabilidad del emisor.

ELABORÓ

REVISÓ

VALIDÓ

AUTORIZÓ

C.P. Víctor M. García Juárez  
Encargado de despacho del  
depto de Contabilidad

C.P. Rafael Vicente Maldonado Terán  
Encargado de despacho de la  
Subdirección de Finanzas

M.G.F.H. Laura E. Romero Pérez  
Directora de Administración

Mtro. Ejiacir Salgado de la Paz  
Director General del IEBEM

Informe de Pasivos Contingentes

PASIVO CONTINGENTE: Conforme a las Normas de Información Financiera (NIF) y en alcance del Boletín C-9 Pasivo, Provisiones, Activos, Pasivos contingentes y compromisos; el IEBEM enfrenta 1229 juicios laborales en trámite, y respecto al número de Juicios con laudo condenatorio corresponde a 140 juicios que asciende a una estimación de \$28,066,659, de acuerdo a la información proporcionada por el Titular de la Dirección Jurídica en oficios DJ/SDHLYP/DALCyC/3407/2021 y DALCyC/011/2022.



---

## **NOTAS A LOS ESTADOS FINANCIEROS AL 31 DE DICIEMBRE 2022.**

Los Estados Financieros del Instituto de la Educación Básica del Estado de Morelos al 31 de diciembre del 2022, muestran el resultado de las transacciones financieras realizadas durante el período, las notas y los anexos presentados son parte integrante de los mismos y fueron elaborados conforme a los artículos 46 y 49 de la Ley General de Contabilidad Gubernamental.

### **A) NOTAS DE DESGLOSE**

#### **I) ARMONIZACIÓN CONTABLE**

**1. EN ATENCIÓN A LA LEY GENERAL DE CONTABILIDAD GUBERNAMENTAL** que es de orden público y tiene como objeto aplicar los criterios generales que regirán la emisión de información financiera de los entes públicos, con el fin de lograr su adecuada armonización, misma que es de observancia obligatoria, con la finalidad de facilitar el registro y la fiscalización de los activos, pasivos, ingresos, gastos y en general, contribuir a medir la eficacia, economía y eficiencia del gasto e ingresos públicos, incluyendo las obligaciones contingentes y el patrimonio de este Organismo Descentralizado, se estableció el Sistema Integral de Recursos Financieros SIRF, para el Ejercicio Fiscal 2022, con la finalidad de llevar los registros Presupuestarios y Contables que permitan el control de los activos, pasivos, ingresos, gastos y en general, incluyendo las obligaciones contingentes, integrando el catálogo de cuentas que es el documento técnico los instructivos de manejo de cuentas y las guías contabilizadoras, emitiendo los estados financieros, confiables, oportunos, comprensibles, periódicos y comparables, los cuales serán expresados en términos monetarios..

Los estados financieros y la información emanada de la contabilidad están de acuerdo a criterios de utilidad, confiabilidad, relevancia, comprensibilidad y de comparación, así como a otros atributos asociados a cada uno de ellos, como oportunidad, veracidad, representatividad, objetividad, suficiencia, posibilidad de predicción e importancia relativa, con el fin de alcanzar la modernización y armonización que la Ley determina, para la emisión de informes periódicos y para la formulación de la cuenta pública.

---

- 1. EFECTIVO Y EQUIVALENTES:** El saldo de Efectivo y equivalente al 31 de diciembre 2022 es de **\$1,317,596,094** integrado como sigue:

Efectivo	16,000
Bancos	606,440,551
Otros Efectivos o Equivalentes	711,139,543
<b>Total</b>	<b>1,317,596,094</b>

- 2. DERECHOS A RECIBIR EFECTIVO Y EQUIVALENTES:** El saldo de la cuenta al 31 de diciembre 2022 es de **\$647,230,138** se integra de la siguiente manera:

- 2.1 CUENTAS POR COBRAR:** Existen recursos presupuestales Federales y Estatales pendientes de recibir de la Tesorería del Gobierno del Estado de Morelos por la cantidad de **\$637,219,458** registrados bajo el concepto de :

CONCEPTO	IMPORTE
Fondo Presupuestario por Recibir estatal 2013	195,334,097
Fondo Presupuestario por Recibir estatal 2014	156,069,063
Fondo Presupuestario por Recibir estatal 2015	229,737,537
Fondo Presupuestario por Recibir estatal 2016	2,242,883
Fondo Presupuestario por Recibir estatal 2017	1,520,973
Fondo Presupuestario por Recibir estatal 2018	46,411,711
Fondo Presupuestario por Recibir estatal 2019	344,821
Fondo Presupuestario por Recibir estatal 2020	5,407,005
Fondo Presupuestario por Recibir Federal 2019	130,000
Fondo Presupuestario por Recibir Federal 2020	21,368
<b>TOTAL</b>	<b>637,219,458</b>

**DEUDORES DIVERSOS:** El saldo de esta cuenta se encuentra en proceso de reintegro y/o comprobación por un total de **\$ 10,010,681** integrado por:

Cuotas Escolares	214,089	2%
Gastos por Comprobar de Escuelas	2,739,943	27%
Gastos por Comprobar de Actividades y Programas Institucionales	4,105,409	41%
Gasto de Operación Estatal	264,540	3%
Programas Federales	2,356,058	24%
Nóminas Estatales pendientes de aplicar sin techo presupuestal	330,642	3%
	<b>10,010,681</b>	<b>100%</b>

Es de importancia mencionar que los gastos por comprobar se encuentran en proceso de comprobación y/o reintegro; de los reintegros pendientes al FAEB que se originan de las observaciones y recomendaciones realizadas por la Auditoría Superior de la Federación. La Dirección de Administración, la Dirección de Personal y Relaciones Laborales y la Dirección Jurídica, realizan las gestiones para su recuperación conforme al oficio DA/0290/2021.

## INVENTARIO DE BIENES DISPONIBLES

**3. ALMACÉN GENERAL:** Existen en el almacén general del IEBEM bienes materiales de consumo por la cantidad de **\$119,537,715** (100%). Método de valuación de Inventarios es PEPS (Primeras entradas primeras salidas)

## ACTIVOS NO CIRCULANTES

**4. BIENES MUEBLES E INMUEBLES** Se encuentran registrados bienes por la cantidad **\$667,852,083** (100%) es de suma importancia mencionar, que el anexo de Bienes muebles consta de **1697** Páginas, de las cuales solo se imprime la primera y la última.

La cuenta de Bienes Muebles al 31 de diciembre de 2022 se integra como sigue:

	Descripción del Rubro del Bien Mueble	Saldo a diciembre 2022	Depreciación del Ejercicio	Depreciación Acumulada	% de depreciación anual
1241	Mobiliario y equipo de administración	403,054,890	9,808,027	277,761,217	10
1242	Mobiliario y equipo educacional y recreativo	50,969,089	1,688,115	60,287,898	20
1243	Equipo e instrumental médico y de laboratorio	4,058,410	44,704	2,822,270	20
1244	Vehículos y Equipo de Transporte	27,711,151	300,485	8,509,594	20
1246	Maquinaria, otros equipo y herramientas	27,345,595	763,881	21,247,233	10
1247	Colecciones Obras de Arte y objetos Valiosos	7,956,913	0	10,563,982	20
1248	Activos Biológicos	20,000	0	18,666	20
	<b>Total</b>	<b>521,116,048</b>	<b>12,605,212</b>	<b>381,210,860</b>	

Para efectos de la depreciación de los bienes muebles se ha tomado como base de aplicación los "Parámetros de Estimación de Vida Útil", emitidos por la CONAC, mismos que son adoptadas por el Estado y publicadas en el Periódico Oficial "Tierra y Libertad" no. 5028 el 26 de septiembre del 2012.

**Bienes inmuebles** se integra de los siguientes rubros:

		Descripción del Rubro del Bien Inmueble	Saldo a diciembre 2022
1	1231	Terrenos	15,184,947
2	1233	Edificios no Habitacionales	512,643,027
		<b>Total</b>	<b>527,827,974</b>

### **ACTIVO DIFERIDO**

5. El saldo del Activo Diferido es de **\$107,053** mismo que se encuentra integrado por el depósito en garantía de \$23,000 a favor de la arrendadora Francisca Enriqueta Hernández Salinas propietaria de las instalaciones del Centro de Maestros de Cuautla y por la garantía de un crédito fiscal ante el Instituto Mexicano del Seguro Social por la cantidad de \$84,053.

### **PASIVO**

La cuenta de **PROVEEDORES** presenta un saldo de **\$4,121,285** conformados principalmente con vencimiento mayor a 60 días.

La cuenta de **OTRAS CUENTAS POR PAGAR** presenta un saldo de **\$31,194,483** conformados principalmente con vencimiento mayor a 60 días.

---

**ANALISIS DE CUENTAS POR PAGAR IEBEM  
SALDOS AL 31 DE DICIEMBRE DE 2022**

CUENTA	NOMBRE	SALDOACTUAL	COMENTARIO
2.1.1.1	Servicios Personales por Pagar(Nominas)	228,229,039	Nominas Ejercicios anteriores
2.1.1.2	Proveedores	4,121,285	Adquisiciones de Bienes y Contratación de Servicios
2.1.1.5	Transferencias (Jubilaciones y Pensiones)	8,422,256	Retenciones de Pensiones
2.1.1.7	<b>RETENCIONES Y CONTRIBUCIONES POR PAGAR A CORTO PLAZO</b>	<b>291,959,919</b>	
2.1.1.7.01.01.02	Seguridad Social ISSSTE y FOVISSSTE de Años Anteriores	317,283	Adeudo del 6to. Bimestre 2013 y 2014
2.1.1.7.01.02.01	ISR Estatal de años anteriores	3,542,057	
2.1.1.7.01.02.02	Seguridad Social Estatal años anteriores	0	
2.1.1.7.02.01.01	Retenciones de ISR y Contribuciones Federal (FONE)	70,217,438	ISR Fone Pago Mensual
2.1.1.7.02.01.02	Seguridad Social ISSSTE Y FOVISSSTE Federal (FONE)	142,104,615	ISSSTE Pago Mensual
2.1.1.7.02.02.01	Retenciones de ISR y Contribuciones (Estatal)	65,965,795	ISR Pago Mensual por el Iebem
2.1.1.7.02.02.02	Seguridad Social ISSSTE Y FOVISSSTE (Estatal)	9,812,731	ISSSTE Pasivo del Programa Estatal de Ingles
2.1.1.9	<b>OTRAS CUENTAS POR PAGAR A CORTO PLAZO (TERCEROS)</b>	<b>31,194,482</b>	
2.1.1.9.01	Otras Retenciones por Pagar (Terceros Años Anteriores)	159	Terceros Pagado(Notificado con Of.TG/1217/2017 signado por la Tesorería Gral.de Gob.del Edo.)
2.1.1.9.02	Oras Retenciones Por Pagar (Terceros año actual)	22,271,333	Terceros Fone
2.1.1.9.03	Acreedores Diversos	8,922,990	Pasivos sin Suficiencia Presupuestal
2.2.4.9.02.00001	Laudos Departamento Jurídico	28,066,659	
	<b>SUMA TOTAL CUENTAS POR PAGAR</b>	<b>591,993,640</b>	

La cuenta de **RETENCIONES Y CONTRIBUCIONES POR PAGAR**, presenta un saldo de **291,959,919** correspondiente de años anteriores \$ 3,859,341 y del presente año \$ 288,100,578 integrados en los siguientes conceptos:

<b>IMPUESTO SOBRE LA RENTA</b>		
RETENCIONES AÑOS ANTERIORES ESTATAL	3,859,341	
RETENCIONES AÑO ACTUAL FEDERALES	70,217,438	
RETENCIONES AÑO ACTUAL ESTATALES	65,965,795	
		<b>140,042,574</b>
<b>APORTACIONES DE SEGURIDAD SOCIAL (IMSS, SAR, ISSSTE, FOVISSSTE</b>		
RETENCIONES AÑO ACTUAL FEDERALES	142,104,615	
RETENCIONES AÑO ACTUAL ESTATALES	9,812,730	
		<b>151,917,345</b>
<b>TOTAL</b>		<b>291,959,919</b>

En atención a los adeudos de SAR- FOVISSSTE se pagaron los siguientes bimestres:

<b>PERIODO DE PAGO</b>	<b>IMPORTE</b>	<b>FECHA PAGO</b>
01 BIMESTRE 2022	1,191,100	16-mar-22
02 BIMESTRE 2022	1,190,414	17-may-22
03 BIMESTRE 2022	2,384,320	01-sep-22
04 BIMESTRE 2022	1,191,131	01-sep-22
05 BIMESTRE 2022	2,384,320	03-oct-22
06 BIMESTRE 2022	1,279,497	28-dic-22
	<b>9,620,782</b>	

**II) NOTAS AL ESTADO DE ACTIVIDADES**

**1 Ingresos de Gestión**

1.1 Los ingresos devengados al 31 de diciembre de 2022 ascienden a \$9,844,552,165 integrados por los siguientes rubros:

4	INGRESOS Y OTROS BENEFICIOS		
4.1	INGRESOS DE GESTION		
4.1.4	DERECHOS		24,249,138
4.1.4.3	DERECHOS POR PRESTACION DE SERVICIOS		
4.1.4.3.01	Derechos por Prestación de Servicios	24,249,138	
4.2	PARTICIPACIONES APORTACIONES TRANSFERENCIAS ASIGNACIONES SUBSIDIOS Y OTRAS AYUDAS		9,818,289,881
4.2.1	PARTICIPACIONES Y APORTACIONES		
4.2.1.1	PARTICIPACIONES		
4.2.1.1.01	PARTICIPACIONES	1,116,492,503	
4.2.1.1.02	INGRESOS PROPIOS POR AMPLIAR AL PPTO ESTATAL		0
4.2.1.2	APORTACIONES		
4.2.1.2.01	MINISTRACIONES FEDERALES	8,663,799,122	
4.2.1.3	CONVENIOS		
4.2.1.3.01	CONVENIOS	37,998,256	
4.3.1.1	INTERESES GANADOS DE VALORES CREDITOS BONOS Y OTROS		2,013,146
4.3.1.1.01	INTERESES FEDERALES	279,359	
4.3.1.1.02	INTERESES ESTATALES	1,710,414	
4.3.1.1.03	INGRESOS POR INTERESES SUBSIDIO EXTRAORDINARIO		
4.3.1.1.03.00001	Ingresos por Intereses Subsidio Extraordinario	18,103	
4.3.1.1.04	INTERESES DE CONVENIOS PROGRAMAS FEDERALES	5,270	
TOTAL			9,844,552,165



**2 Gastos y Otras Pérdidas:**

2.1 Este rubro refleja un saldo al 31 de diciembre de 2022 por un importe total de \$9,378,473,126 que se integra de la siguiente manera:

5	GASTOS Y OTRAS PÉRDIDAS		
5.1	GASTOS DE FUNCIONAMIENTO		9,300,439,783
5.1.1	SERVICIOS PERSONALES	9,103,901,807	
5.1.2	MATERIALES Y SUMINISTROS	41,878,938	
5.1.3	SERVICIOS GENERALES	154,659,038	
5.2	TRANSFERENCIAS ASIGNACIONES SUBSIDIOS Y OTRAS AYUDAS		65,428,131
5.2.3	SUBSIDIOS Y SUBVENCIONES	1,836,000	
5.2.4	AYUDAS SOCIALES	34,505,594	
5.2.5	PENSIONES Y JUBILACIONES	28,182,037	
5.2.6.	TRANSFERENCIAS A FIDEICOMISOS MANDATOS Y CONTRATOS	904,500	
5.5	OTROS GASTOS Y PERDIDAS EXTRAORDINARIAS		12,605,212
5.5.1	ESTIMACIONES DEPRECIACIONES DETERIOROS OBSOLESCENCIA Y AMORTIZACIONES	12,605,212	
	total		9,378,473,126

**RESULTADO DE EJERCICIOS ANTERIORES**

La cuenta de Resultados de Ejercicios Anteriores el saldo final es la cantidad de \$ 769,052,093 derivado de la depuración de la cancelación de cheques en tránsito, aplicación de comisiones bancarias, comprobación de gasto de Programas Educativos.

<b>Resultado de Ejercicios Anteriores</b>	<b>Saldo Final Federal</b>
Enero. 2022	542,883,971
Febrero. 2022	542,882,928
Marzo. 2022	755,451,290
Abril. 2022	754,525,637
Mayo. 2022	754,521,050
Junio. 2022	754,545,837
Julio. 2022	752,319,573
Agosto. 2022	752,638,418
Septiembre. 2022	751,443,768
Octubre. 2022	751,561,716
Noviembre. 2022	769,038,876
Diciembre. 2022	769,052,093

III NOTAS AL ESTADO DE VARIACIÓN EN LA HACIENDA PÚBLICA



Instituto de la Educación Básica del Estado de Morelos  
Estado de Variación en la Hacienda Pública  
Del 1 de Enero al 31 de Diciembre de 2022

(Pesos)

Página: 1 de 1

CONCEPTO	Hacienda Pública/ Patrimonio Contribuido	Hacienda Pública/ Patrimonio Generado de Ejercicios Anteriores	Hacienda Pública/ Patrimonio Generado del Ejercicio	Exceso o Insuficiencia en la Actualización de la Hacienda Pública/ Patrimonio	TOTAL
Hacienda Pública / Patrimonio Contribuido Neto de 2021	995,802,125	0	0	0	995,802,125
Aportaciones	995,802,125	0	0	0	995,802,125
Donaciones de Capital	0	0	0	0	0
Actualización de la Hacienda Pública / Patrimonio	0	0	0	0	0
Hacienda Pública / Patrimonio Generado Neto de 2021	0	564,648,501	(92,154,389)	0	472,494,112
Resultados del Ejercicio (Ahorro/Desahorro)	0	0	(92,154,389)	0	(92,154,389)
Resultados de Ejercicios Anteriores	0	646,509,388	0	0	646,509,388
Revalúos	0	0	0	0	0
Reservas	0	0	0	0	0
Rectificaciones de Resultados de Ejercicios Anteriores	0	(81,859,887)	0	0	(81,859,887)
Exceso o insuficiencia en la Actualización de la Hacienda Pública / Patrimonio Neto de 2021	0	0	0	0	0
Resultado por Posición Monetaria	0	0	0	0	0
Resultado por Tenencia de Activos no Monetarios	0	0	0	0	0
Hacienda Pública/ Patrimonio Neto Final de 2021	995,802,125	564,648,501	(92,154,389)	0	1,468,296,237
Cambios en la Hacienda Pública/ Patrimonio Contribuido Neto de 2022	11,298,418	0	0	0	11,298,418
Aportaciones	11,298,418	0	0	0	11,298,418
Donaciones de Capital	0	0	0	0	0
Actualización de la Hacienda Pública/ Patrimonio	0	0	0	0	0
Variaciones de la Hacienda Pública/ Patrimonio Generado Neto de 2022	0	122,543,705	558,233,428	0	680,777,133
Resultados del Ejercicio (Ahorro/Desahorro)	0	0	466,079,039	0	466,079,039
Resultados de Ejercicios Anteriores	0	122,543,705	92,154,389	0	214,688,094
Revalúos	0	0	0	0	0
Reservas	0	0	0	0	0
Rectificaciones de Resultados de Ejercicios Anteriores	0	0	0	0	0
Cambios en el Exceso o insuficiencia en la Actualización de la Hacienda Pública / Patrimonio Neto de 2022	0	0	0	0	0
Resultado por Posición Monetaria	0	0	0	0	0
Resultado por Tenencia de Activos no Monetarios	0	0	0	0	0
Hacienda Pública / Patrimonio Neto Final de	1,007,100,543	687,192,206	466,079,039	0	2,160,371,788

Bajo protesta de decir verdad declaramos que los Estados Financieros y sus Notas son razonablemente correctos y responsabilidad del emisor.

**IV NOTAS AL ESTADO DE FLUJO DE EFECTIVO**

**Efectivo y equivalentes**

El análisis de los saldos inicial y final que figuran en la última parte del Estado de Flujo de Efectivo en la Cuenta de efectivo y equivalentes es como sigue:

CONCEPTO	dic-22	dic-21	DIFERENCIA
Efectivo en Bancos-Tesorería	606,456,551	606,334,597	121,954
Efectivo y/o Equivalente de Efectivo a recibir	711,139,543	0	711,139,543
<b>Total de Efectivo y Equivalentes</b>	<b>1,317,596,094</b>	<b>606,334,597</b>	<b>711,261,497</b>

1. Del efectivo y equivalente existe un incremento de **\$ 711,261,497** derivado de los recursos pagados por el FONE.

2. Conciliación de los Flujos de Efectivos Netos de las actividades de operación y los saldos de resultado del ejercicio.

	dic-22	dic-21
Ahorro/Desahorro antes de rubros Extraordinarios	\$0	\$0
Movimientos de partidas (o rubros) que no afectan al efectivo.	0	0
Depreciación	\$12,605,212	\$32,316,446
Amortización	\$0	\$0
Incrementos en las Provisiones	\$0	\$0
Incremento en inversiones producido por revaluación	\$0	\$0
Ganancia/pérdida en venta de propiedad, planta y equipo	\$0	\$0
decremento en cuentas por cobrar	\$21,644,426	\$289,116,389

3. En el Estado de flujo de Efectivo el concepto de Depreciaciones dice Otras aplicaciones de operación mientras que en la balanza de comprobación el concepto es otros gastos y pérdidas extraordinarias presentando un saldo de \$12,605,212.

<b>Instituto de la Educación Básica del Estado de Morelos</b> <b>Conciliación entre los Ingresos Presupuestarios y Contables</b> <b>Correspondiente del 1ro de Enero al 31 de diciembre del 2022</b> <b>(Cifras en Pesos)</b>			
1.- Ingresos Presupuestarios			\$9,851,793,589
2.- Más ingresos contables no presupuestarios			\$ 2,013,146
	Ingresos Financieros	\$ 2,013,146	
	Incremento por variación de Inventarios	\$ -	
	Disminución del exceso de estimaciones por pérdida o deterioro u obsolescencia	\$ -	
	Disminución del exceso de provisiones	\$ -	
	Otros ingresos y beneficios varios	-	
	Otros ingresos contables no presupuestarios	\$	
3.- Menos ingresos presupuestarios no contables			\$ 9,254,570
	Productos de capital	\$ -	
	Aprovechamientos de capital	\$ -	
	Ingresos derivados de financiamientos	\$ -	
	Otros ingresos presupuestarios no contables	\$ 9,254,570	
4.- Ingresos Contables (4=1+2-3)			\$9,844,552,165

**INSTITUTO DE LA EDUCACIÓN BÁSICA DEL ESTADO DE MORELOS**

<b>Instituto de la Educación Básica del Estado de Morelos</b> <b>Conciliación entre los Egresos Presupuestarios y los Gastos Contables</b> <b>Correspondiente del 1ro. De Enero al 31 de diciembre 2022</b> <b>(Cifras en Pesos)</b>		
1.- Total de Egresos (Presupuestarios)		\$9,008,780,940
2.- Menos Egresos Presupuestarios no Contables		\$
Mobiliario y Equipo de administración		
Mobiliario y Equipo Educativo y Recreativo		
Equipo e instrumental médico y de laboratorio		
Vehículos y equipo de transporte		
Maquinaria, otros equipos y herramientas		
Bienes inmuebles		
Activos intangibles		
Obra pública en bienes propios		
Inversiones en fideicomisos, mandatos y otros análogos		
Provisiones para contingencias y otras erogaciones especiales		
Adeudos de ejercicios fiscales anteriores (ADEFAS)		
Otros Egresos presupuestales No contables		\$
3.- Más gastos contables no presupuestales		\$369,692,186
Estimaciones, depreciaciones, deterioros, obsolescencia y amortizaciones	12,605,212	
Provisiones	\$ -	
Aumento por insuficiencia de estimaciones por pérdida o deterioro u obsolescencia	\$ -	
Aumento por insuficiencia de provisiones	\$ -	
Otros Gastos	\$ -	
Otros gastos contables no presupuestales	357,086,974	
4.- Total de gasto contable (4=1-2+3)		\$9,378,473,126

**b) NOTAS DE MEMORIA (CUENTAS DE ORDEN)**

**BIENES RECIBIDOS EN COMODATO:** Se tiene registrados vehículos recibidos en comodato por la cantidad de \$131,520

**BIENES OTORGADOS EN COMODATO:** Se tiene registrados vehículos otorgados en comodato por la cantidad de \$444,000

**BIENES INMUEBLES EN POSESIÓN:** El Instituto se encuentra en posesión de bienes inmuebles (Terrenos y edificios) con plano catastral perteneciente al Gobierno del Estado de Morelos, los cuales se encuentran en proceso de escrituración en el área jurídica por la cantidad de **\$514,827,974**.

**INGRESOS PROPIOS DE ESCUELAS:** Se tienen depositados en cuentas bancarias y registrados en cuentas de orden, recursos captados por la cantidad de **\$5,314,485** los cuales se autorizarán ejercer de acuerdo a las necesidades de cada escuela.

8	CUENTAS DE ORDEN PRESUPUESTARIAS		
8.1	LEY DE INGRESOS		
8.1.1	LEY DE INGRESOS ESTIMADA		0
8.1.1.1	Ley de Ingresos Estimada	0	
8.1.2	LEY DE INGRESOS POR EJECUTAR		1,364,546,446
8.1.2.1	Ley de Ingresos por Ejecutar	1,364,546,446	
8.1.3	MODIFICACIONES A LA LEY DE INGRESOS ESTIMADA		0
8.1.3.1	Modificaciones a la Ley de Ingresos Estimada	0	
8.1.4	LEY DE INGRESOS DEVENGADA		16,974,164,202
8.1.4.1	Ley de Ingresos Devengada	16,974,164,202	
8.1.5	LEY DE INGRESOS RECAUDADA		18,338,710,647
8.1.5.1	Ley de Ingresos Recaudada	18,338,710,647	
8.2	PRESUPUESTO DE EGRESOS	0	0
8.2.1	PRESUPUESTO DE EGRESOS APROBADO		0
8.2.1.1	Presupuesto de Egresos Aprobado	0	
8.2.2	PRESUPUESTO DE EGRESOS POR EJERCER		8,008,576,296
8.2.2.1	Presupuesto de Egresos por Ejercer	8,008,576,296	
8.2.3	MODIFICACIONES AL PRESUPUESTO DE EGRESOS APROBADO		1,009,449,988
8.2.3.1	MODIFICACIONES AL PRESUPUESTO DE EGRESOS APROBADO	1,009,449,988	
8.2.4	PRESUPUESTO DE EGRESOS COMPROMETIDO		8,068,391
8.2.4.1	Presupuesto de Egresos Comprometido	8,068,391	

8.2.5	PRESUPUESTO DE EGRESOS DEVENGADO		0
8.2.5.1	PRESUPUESTO DE EGRESOS DEVENGADO	0	
8.2.6	PRESUPUESTO DE EGRESOS EJERCIDO		2,004,501,441
8.2.6.1	Presupuesto de Egresos Ejercido	2,004,501,441	
8.2.7	PRESUPUESTO DE EGRESOS PAGADO		7,005,456,452
8.2.7.1	Presupuesto de Egresos Pagado	7,005,456,452	

### **C) NOTAS DE GESTIÓN ADMINISTRATIVA**

**1. Introducción:** Nuestra misión, en un marco de transparencia y rendición de cuentas, es brindar a la sociedad morelense información confiable y oportuna de nuestro trabajo educativo y servir a los usuarios que así lo deseen.

El Instituto tiene como objeto dirigir, administrar, operar y supervisar los centros escolares y servicios de Educación básica, media y normal (pre-escolar, primaria, secundaria, así como la formación de maestros, la educación indígena y educación especial), así como los recursos humanos, financieros y materiales.

**2. Panorama Económico y Financiero:** Las condiciones económicas que este Organismo Descentralizado presentó durante el cuarto trimestre 2022, fue limitado para cubrir la totalidad de compromisos contraídos.



Porcentajes de depreciación

Cuenta	Concepto	Años de vida útil	% de depreciación anual
1.2.4	BIENES MUEBLES		
1.2.4.1	Mobiliario y Equipo de Administración		
1.2.4.1.511	Mobiliario	10	10
1.2.4.1.512	Muebles, Excepto de Oficina y Estantería	10	10
1.2.4.1.513	Bienes Artísticos y Culturales	10	10
1.2.4.1.515	Bienes Informáticos	3	33.3
1.2.4.1.519	Equipo de Administración	10	10
1.2.4.2	Mobiliario y Equipo Educativo y Recreativo		
1.2.4.2.521	Equipos y Aparatos Audiovisuales	3	33.3
1.2.4.2.522	Aparatos Deportivos	3	33.3
1.2.4.2.523	Cámaras Fotográficas y de Video	3	33.3
1.2.4.2.529	Otro Mobiliario y Equipo Educativo y Recreativo	5	20
1.2.4.3	Equipo e Instrumental Médico y de Laboratorio		
1.2.4.3.531	Equipo Médico y de Laboratorio	5	20
1.2.4.3.532	Instrumental Médico y de Laboratorio	5	20
1.2.4.4	Vehículos y Equipo de Transporte		
1.2.4.4.541	Vehículos y Equipo Terrestre, destinados a Servicios Administrativos	5	20
1.2.4.6	Maquinaria, Otros Equipos y Herramientas		
1.2.4.6.562	Maquinaria y Equipo Industrial	10	10
1.2.4.6.563	Maquinaria y Equipo de Construcción	10	10
1.2.4.6.564	Sistemas de Aire Acondicionado, Calefacción, y de Refrigeración Industrial y Comercial	10	10
1.2.4.6.565	Equipo y Aparatos de Comunicaciones y Telecomunicaciones	10	10
1.2.4.6.566	Maquinaria y Equipo Eléctrico y Electrónico	10	10
1.2.4.6.567	Herramientas y Máquinas-Herramienta	10	10

### 3. Autorización e Historia

Fecha de Creación 20 de Mayo de 1992 Decreto 225, Periódico Oficial "Tierra y Libertad

### 4. Organización y Objeto Social

- a) **Objeto Social:** El Instituto tendrá como objeto dirigir, administrar, operar y supervisar los establecimientos y servicios de Educación pre-escolar, primaria, secundaria y para la formación de maestros, incluyendo la educación normal, la educación indígena y los de educación especial, así como los recursos humanos, financieros y materiales que la Secretaría de Educación Pública transfiera al Gobierno del Estado de Morelos.
- b) **Principal actividad:** Para el cumplimiento de sus fines, el Instituto tendrá las siguientes atribuciones: I. Dirigir, administrar y operar planteles educativos; II. Coordinarse con la Secretaría de Educación del Estado en la reorganización del sistema educativo estatal; III. Promover y fortalecer la participación de la comunidad en el sistema educativo estatal; IV. Participar en la formación y actualización del magisterio; V. Participar en las propuestas que se presenten a la Secretaría de Educación Pública sobre el diseño del currículum regional y promover su inclusión en los contenidos educativos; VI. Impulsar el funcionamiento de los Consejos Técnicos de la Educación; VII. Construir, ampliar, rehabilitar y mantener los edificios escolares; VIII. Participar en la supervisión del sistema de educación estatal; IX. Informar al Ejecutivo Estatal sobre el cumplimiento de la normatividad federal en materia educativa y proponer reformas o modificaciones; X. Las demás que sean necesarias para el cumplimiento de su objeto.
- c) **Régimen Jurídico:** La Junta de Gobierno; y, II. El Director General. La junta de gobierno será el órgano superior del Instituto y estará integrada por: El Secretario de Educación del Estado, quien la presidirá; El Secretario de Programación y Finanzas; El Secretario de Administración; La Secretaría de Salud y Bienestar social; El Secretario de Desarrollo Urbano y Obras Públicas; El Secretario de la Contraloría, y El Director General Jurídico del Gobierno del Estado. Cada Titular nombrará un suplente que lo sustituya en sus ausencias. Son atribuciones de la Junta de Gobierno; I. Establecer las políticas generales y aprobar los programas del Instituto; II. Aprobar el proyecto del presupuesto anual; III. Expedir el reglamento interior y aprobar la organización administrativa del Instituto; IV. Aprobar, previo informe de los Comisarios y dictamen de los Auditores en los estados financieros del Instituto y autorizar la publicación de los mismos; V. Aprobar, de acuerdo con las leyes aplicables de las políticas, bases y ramas generales que regulen los convenios, contratos pedidos o Acuerdos que deban celebrarse con terceros en materia de obras públicas, adquisiciones, Arrendamientos y prestación de servicios; VI. Expedir las normas y bases generales con apego a Las cuales, cuando fuere necesario, el Director General pueda disponer de los activos fijos.
- Nombrar y remover, a propuesta del Director General, a los servidores públicos de confianza que Corresponda a los dos niveles jerárquicos inferiores inmediatos al del Director General, y VIII.
- Analizar y aprobar, en su caso los informes periódicos que rinda el Director General con la Intervención que corresponda a los Comisarios.

**d) Consideraciones fiscales del ente: revelar el tipo de contribuciones que esté obligado a pagar o retener.** Retención del Impuesto sobre la Renta por sueldos y Salarios y conceptos asimilados, Retención de ISR por Servicios Profesionales y arrendamiento.

**e) Estructura organizacional básica: ANEXO**

**5. Bases de preparación de los Estados Financieros:** Ley General de Contabilidad Gubernamental, que es de orden público y tiene como objeto establecer los criterios generales que regirán la contabilidad gubernamental y la emisión de información financiera de los entes públicos, con el fin de lograr su adecuada armonización.

Consejo Nacional de Armonización Contable, es el órgano de coordinación para la armonización de la contabilidad gubernamental y tiene por objeto la emisión de las normas contables y lineamientos para la generación de información financiera que aplicarán los entes públicos.

**6. Políticas de contabilidad Significativas: N/A**

**7. Posición en Moneda Extranjera y Protección por riesgo Cambiario: N/A**

**8. Reporte Analítico del Activo:** En atención al comportamiento de los fondos, valores, derechos y bienes identificados y cuantificados en términos monetarios, se reflejan los movimientos de los activos controlados de este organismo descentralizado.

**9. Fideicomisos, Mandatos y Análogos: N/A**

**10. Reporte de la Recaudación: N/A**

**11. Información sobre la Deuda y el reporte Analítico de la Deuda: N/A**

**12. Calificaciones otorgadas: N/A**

**13. Proceso de Mejora:** Nuestra principal política de control, son los lineamientos de racionalidad y disciplina presupuestal, con la finalidad de promover el uso eficiente de los recursos públicos, sin que esto implique el incumplimiento de las metas y programas.

**14. Información por segmentos: N/A**

**15. Eventos Posteriores al Cierre: N/A**

**16. Partes Relacionadas: N/A**



**SECRETARÍA DE EDUCACIÓN**  
ESTRUCTURA ORGÁNICA DEL IEBEM

PUESTOS	NÚMERO
DIRECCIÓN GENERAL	1
DIRECCIONES DE AREA	8
SUBDIRECCIONES	13
DEPARTAMENTOS	38
<b>TOTAL</b>	<b>60</b>

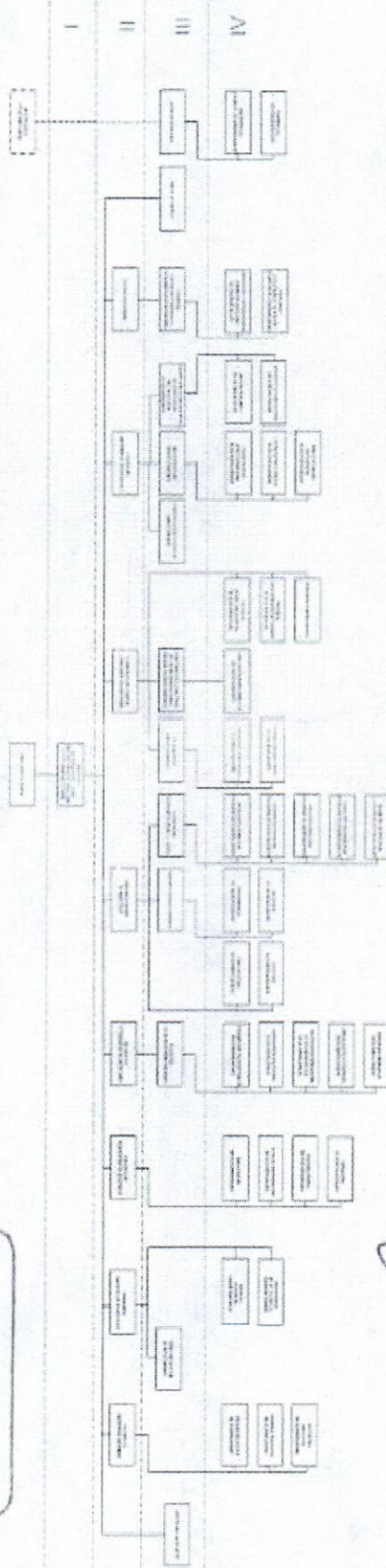
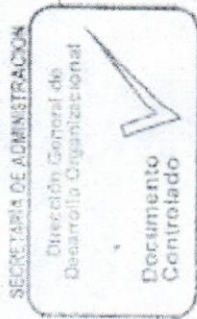

*[Signature]*  
Eusebio Salgado de la Cruz  
Director General del Instituto de la Educación  
Básica del Estado de Morelos  
14 de Septiembre de 2019

*[Signature]*  
Francisco José Rodríguez Loza  
Subdirector General de Planeación y Desarrollo  
14 de Septiembre de 2019

*[Signature]*  
Verónica  
Verónica Zamora Vera Ramírez  
Directora General de Desarrollo Organizacional  
14 de Septiembre de 2019



**INSTITUTO DE LA  
EDUCACIÓN BÁSICA DEL  
ESTADO DE MORELOS**

# **Información Presupuestaria**

CUENTA PÚBLICA 4to TRIMESTRE  
INSTITUTO DE LA EDUCACIÓN BÁSICA DEL ESTADO DE MORELOS  
ENERO - DICIEMBRE

**2022**

INSTITUTO DE LA EDUCACIÓN BÁSICA DEL ESTADO DE MORELOS  
Conciliación entre los Ingresos Presupuestarios y Contables  
Del 1 de enero al 31 de diciembre de 2022  
(Cifras en Pesos)



1. Total de Ingresos Presupuestarios	9,851,793,589
2. Más Ingresos Contables No Presupuestarios	2,013,146
2.1 Ingresos Financieros	2,013,146
2.2 Incremento por Variación de Inventarios	-
2.3 Disminución del Exceso de Estimaciones por Pérdida o Deterioro u Obsolescencia	-
2.4 Disminución del Exceso de Provisiones	-
2.5 Otros Ingresos y Beneficios Varios	-
2.6 Otros Ingresos Contables No Presupuestarios	-
3. Menos Ingresos Presupuestarios No Contables	9,254,570
3.1 Aprovechamientos Patrimoniales	-
3.2 Ingresos Derivados de Financiamientos	-
3.3 Otros Ingresos Presupuestarios No Contables	9,254,570
4. Total de Ingresos Contables	9,844,552,165

INSTITUTO DE LA EDUCACIÓN BÁSICA DEL ESTADO DE MORELOS  
Conciliación entre los Egresos Presupuestarios y los Gastos Contables  
Del 1 de enero al 31 de diciembre de 2022  
(Cifras en Pesos)



<b>1. Total de Egresos Presupuestarios</b>	<b>9,008,780,940</b>
<b>2. Menos Egresos Presupuestarios No Contables</b>	<b>-</b>
2.1 Materias Primas y Materiales de Producción y Comercialización	-
2.2 Materiales y Suministros	-
2.3 Mobiliario y Equipo de Administración	-
2.4 Mobiliario y Equipo Educativo y Recreativo	-
2.5 Equipo e Instrumental Médico y de Laboratorio	-
2.6 Vehículos y Equipo de Transporte	-
2.7 Equipo de Defensa y Seguridad	-
2.8 Maquinaria, Otros Equipos y Herramientas	-
2.9 Activos Biológicos	-
2.10 Bienes Inmuebles	-
2.11 Activos Intangibles	-
2.12 Obra Pública en Bienes de Dominio Público	-
2.13 Obra Pública en Bienes Propios	-
2.14 Acciones y Participaciones de Capital	-
2.15 Compra de Títulos y Valores	-
2.16 Concesión de Préstamos	-
2.17 Inversiones en Fideicomisos, Mandatos y Otros Análogos	-
2.18 Provisiones para Contingencias y Otras Erogaciones Especiales	-
2.19 Amortización de la Deuda Pública	-
2.20 Adeudos de Ejercicios Fiscales Anteriores (ADEFAS)	-
2.21 Otros Egresos Presupuestarios No Contables	-
<b>3. Más Gastos Contables No Presupuestarios</b>	<b>369,692,186</b>
3.1 Estimaciones, Depreciaciones, Deterioros, Obsolescencia y Amortizaciones	12,605,212
3.2 Provisiones	-
3.3 Disminución de Inventarios	-
3.4 Aumento por Insuficiencia de Estimaciones por Pérdida o Deterioro u Obsolescencia	-
3.5 Aumento por Insuficiencia de Provisiones	-
3.6 Otros Gastos	-
3.7 Otros Gastos Contables No Presupuestarios	357,086,974
<b>4. Total de Gastos Contables</b>	<b>9,378,473,126</b>

Concepto	Estimado / Aprobado	Devengado	Recaudado / Pagado
<b>A. Ingresos Totales (A = A1 + A2 + A3)</b>	<b>9,180,823,055</b>	<b>9,851,793,589</b>	<b>9,851,743,414</b>
A1. Ingresos de Libre Disposición	-	24,249,137	24,249,137
A2. Transferencias Federales Etiquetadas	9,180,823,055	9,827,544,452	9,827,494,277
A3. Financiamiento Neto	-	-	-
<b>B. Egresos Presupuestarios (B = B1 + B2)</b>	<b>9,180,823,055</b>	<b>9,008,780,940</b>	<b>8,917,002,121</b>
B1. Gasto No Etiquetado (sin incluir Amortización de la Deuda Pública)	-	24,838,258	24,838,258
B2. Gasto Etiquetado (sin incluir Amortización de la Deuda Pública)	9,180,823,055	8,983,942,682	8,892,163,863
<b>C. Remanentes del Ejercicio Anterior (C = C1 + C2)</b>	<b>-</b>	<b>-</b>	<b>-</b>
C1. Remanentes de Ingresos de Libre Disposición aplicados en el periodo	-	-	-
C2. Remanentes de Transferencias Federales Etiquetadas aplicados en el periodo	-	-	-
<b>I. Balance Presupuestario (I = A - B + C)</b>	<b>-</b>	<b>843,012,649</b>	<b>934,741,293</b>
<b>II. Balance Presupuestario sin Financiamiento Neto (II = I - A3)</b>	<b>-</b>	<b>843,012,649</b>	<b>934,741,293</b>
<b>III. Balance Presupuestario sin Financiamiento Neto y sin Remanentes del Ejercicio Anterior (III = II - C)</b>	<b>-</b>	<b>843,012,649</b>	<b>934,741,293</b>

Concepto	Aprobado	Devengado	Pagado
<b>E. Intereses, Comisiones y Gastos de la Deuda (E = E1 + E2)</b>	<b>-</b>	<b>-</b>	<b>-</b>
E1. Intereses, Comisiones y Gastos de la Deuda con Gasto No Etiquetado	-	-	-
E2. Intereses, Comisiones y Gastos de la Deuda con Gasto Etiquetado	-	-	-
<b>IV. Balance Primario (IV = III + E)</b>	<b>-</b>	<b>843,012,649</b>	<b>934,741,293</b>

Concepto	Estimado / Aprobado	Devengado	Recaudado / Pagado
<b>F. Financiamiento (F = F1 + F2)</b>	<b>-</b>	<b>-</b>	<b>-</b>
F1. Financiamiento con Fuente de Pago de Ingresos de Libre Disposición	-	-	-
F2. Financiamiento con Fuente de Pago de Transferencias Federales Etiquetadas	-	-	-
<b>G. Amortización de la Deuda (G = G1 + G2)</b>	<b>-</b>	<b>-</b>	<b>-</b>
G1. Amortización de la Deuda Pública con Gasto No Etiquetado	-	-	-
G2. Amortización de la Deuda Pública con Gasto Etiquetado	-	-	-
<b>A3. Financiamiento Neto (A3 = F - G)</b>	<b>-</b>	<b>-</b>	<b>-</b>

Concepto	Estimado / Aprobado	Devengado	Recaudado / Pagado
A1. Ingresos de Libre Disposición	-	24,249,137	24,249,137
A3.1 Financiamiento Neto con Fuente de Pago de Ingresos de Libre Disposición (A3.1 = F1 - G1)	-	-	-
F1. Financiamiento con Fuente de Pago de Ingresos de Libre Disposición	-	-	-
G1. Amortización de la Deuda Pública con Gasto No Etiquetado	-	-	-
B1. Gasto No Etiquetado (sin incluir Amortización de la Deuda Pública)	-	24,838,258	24,838,258
C1. Remanentes de Ingresos de Libre Disposición aplicados en el periodo	-	-	-
<b>V. Balance Presupuestario de Recursos Disponibles (V = A1 + A3.1 - B1 + C1)</b>	<b>-</b>	<b>(589,121)</b>	<b>(589,121)</b>
<b>VI. Balance Presupuestario de Recursos Disponibles sin Financiamiento Neto (VI = V - A3.1)</b>	<b>-</b>	<b>(589,121)</b>	<b>(589,121)</b>

Concepto	Estimado / Aprobado	Devengado	Recaudado / Pagado
A2. Transferencias Federales Etiquetadas	9,180,823,055	9,827,544,452	9,827,494,277
A3.2 Financiamiento Neto con Fuente de Pago de Transferencias Federales Etiquetadas (A3.2 = F2 - G2)	-	-	-
F2. Financiamiento con Fuente de Pago de Transferencias Federales Etiquetadas	-	-	-
G2. Amortización de la Deuda Pública con Gasto Etiquetado	-	-	-
B2. Gasto Etiquetado (sin incluir Amortización de la Deuda Pública)	9,180,823,055	8,983,942,682	8,892,163,863
C2. Remanentes de Transferencias Federales Etiquetadas aplicados en el periodo	-	-	-
<b>VII. Balance Presupuestario de Recursos Etiquetados (VII = A2 + A3.2 - B2 + C2)</b>	<b>-</b>	<b>843,601,770</b>	<b>935,330,414</b>
<b>VIII. Balance Presupuestario de Recursos Etiquetados sin Financiamiento Neto (VIII = VII - A3.2)</b>	<b>-</b>	<b>843,601,770</b>	<b>935,330,414</b>



Rubro de Ingresos	Ingreso					Diferencia (6 = 5 - 1)
	Estimado	Ampliaciones y Reducciones	Modificado	Devengado	Recaudado	
	(1)	(2)	(3 = 1 + 2)	(4)	(5)	
Impuestos	-	-	-	-	-	-
Cuotas y Aportaciones de Seguridad Social	-	-	-	-	-	-
Contribuciones de Mejoras	-	-	-	-	-	-
Derechos	-	25,933,419	25,933,419	24,249,137	24,249,137	24,249,137
Productos	-	-	-	-	-	-
Aprovechamientos	-	-	-	-	-	-
Ingresos por Venta de Bienes, Prestación de Servicios y Otros Ingresos	-	-	-	-	-	-
Participaciones, Aportaciones, Convenios, Incentivos Derivados de la Colaboración Fiscal y Fondos Distintos de Aportaciones	9,180,823,055	838,002,155	10,018,825,210	9,827,544,452	9,827,494,277	646,671,222
Transferencias, Asignaciones, Subsidios y Subvenciones, y Pensiones y Jubilaciones	-	-	-	-	-	-
Ingresos Derivados de Financiamientos	-	-	-	-	-	-
<b>Total</b>	<b>9,180,823,055</b>	<b>863,935,574</b>	<b>10,044,758,629</b>	<b>9,851,793,589</b>	<b>9,851,743,414</b>	<b>670,920,359</b>
				Ingresos excedentes		

Estado Analítico de Ingresos Por Fuente de Financiamiento	Ingreso					Diferencia (6 = 5 - 1)
	Estimado	Ampliaciones y Reducciones	Modificado	Devengado	Recaudado	
	(1)	(2)	(3 = 1 + 2)	(4)	(5)	
<b>Ingresos del Poder Ejecutivo Federal o Estatal y de los Municipios</b>	-	-	-	-	-	-
Impuestos	-	-	-	-	-	-
Cuotas y Aportaciones de Seguridad Social	-	-	-	-	-	-
Contribuciones de Mejoras	-	-	-	-	-	-
Derechos	-	-	-	-	-	-
Productos <sup>1</sup>	-	-	-	-	-	-
Aprovechamientos <sup>2</sup>	-	-	-	-	-	-
Participaciones, Aportaciones, Convenios, Incentivos Derivados de la Colaboración Fiscal y Fondos Distintos de Aportaciones	-	-	-	-	-	-
Transferencias, Asignaciones, Subsidios y Subvenciones, y Pensiones y Jubilaciones	-	-	-	-	-	-
<b>Ingresos de los Entes Públicos de los Poderes Legislativo y Judicial, de los Órganos Autónomos y del Sector Paraestatal o Paramunicipal, así como de las Empresas Productivas del Estado</b>	-	-	-	-	-	-
Cuotas y Aportaciones de Seguridad Social	-	-	-	-	-	-
Productos <sup>1</sup>	-	-	-	-	-	-
Ingresos por Venta de Bienes, Prestación de Servicios y Otros Ingresos <sup>3</sup>	-	-	-	-	-	-
Transferencias, Asignaciones, Subsidios y Subvenciones, y Pensiones y Jubilaciones	-	-	-	-	-	-
<b>Ingresos Derivados de Financiamientos</b>	-	-	-	-	-	-
Ingresos Derivados de Financiamientos	-	-	-	-	-	-
<b>Total</b>	-	-	-	-	-	-
				Ingresos excedentes		

<sup>1</sup> Incluye intereses que generan las cuentas bancarias de los entes públicos en productos.

<sup>2</sup> Incluye donativos en efectivo del Poder Ejecutivo, entre otros aprovechamientos.

<sup>3</sup> Se refiere a los ingresos propios obtenidos por los Poderes Legislativo y Judicial, los Órganos Autónomos y las entidades de la administración pública paraestatal y paramunicipal, por sus actividades diversas no inherentes a su operación que generan recursos y que no sean ingresos por venta de bienes o prestación de servicios, tales como donativos en efectivo, entre otros.

Concepto	Ingreso					Diferencia
	Estimado	Ampliaciones/ (Reducciones)	Modificado	Devengado	Recaudado	
<b>Ingresos de Libre Disposición</b>						
<i>Impuestos</i>	-	-	-	-	-	-
<i>Cuotas y Aportaciones de Seguridad Social</i>	-	-	-	-	-	-
<i>Contribuciones de Mejoras</i>	-	-	-	-	-	-
<i>Derechos</i>	-	25,933,419	25,933,419	24,249,137	24,249,137	24,249,137
<i>Productos</i>	-	-	-	-	-	-
<i>Aprovechamientos</i>	-	-	-	-	-	-
<i>Ingresos por Venta de Bienes y Prestación de Servicios</i>	-	-	-	-	-	-
<i>Participaciones</i>	-	-	-	-	-	-
Fondo General de Participaciones	-	-	-	-	-	-
Fondo de Fomento Municipal	-	-	-	-	-	-
Fondo de Fiscalización y Recaudación	-	-	-	-	-	-
Fondo de Compensación	-	-	-	-	-	-
Fondo de Extracción de Hidrocarburos	-	-	-	-	-	-
Impuesto Especial Sobre Producción y Servicios	-	-	-	-	-	-
0.136% de la Recaudación Federal Participable	-	-	-	-	-	-
3.17% Sobre Extracción de Petróleo	-	-	-	-	-	-
Gasolinas y Diésel	-	-	-	-	-	-
Fondo del Impuesto Sobre la Renta	-	-	-	-	-	-
Fondo de Estabilización de los Ingresos de las Ent. Fed.	-	-	-	-	-	-
<i>Incentivos Derivados de la Colaboración Fiscal</i>	-	-	-	-	-	-
Tenencia o Uso de Vehículos	-	-	-	-	-	-
Fondo de Compensación ISAN	-	-	-	-	-	-
Impuesto Sobre Automóviles Nuevos	-	-	-	-	-	-
Fondo de Compensación de Repecos-Intermedios	-	-	-	-	-	-
Otros Incentivos Económicos	-	-	-	-	-	-
<i>Transferencias y Asignaciones</i>	-	-	-	-	-	-
<i>Convenios</i>	-	-	-	-	-	-
Otros Convenios y Subsidios	-	-	-	-	-	-
<i>Otros Ingresos de Libre Disposición</i>	-	-	-	-	-	-
Participaciones en Ingresos Locales	-	-	-	-	-	-
Otros Ingresos de Libre Disposición	-	-	-	-	-	-
<b>Total de Ingresos de Libre Disposición</b>	-	25,933,419	25,933,419	24,249,137	24,249,137	24,249,137
<b>Ingresos Excedentes de Ingresos de Libre Disposición</b>						
<b>Transferencias Federales Etiquetadas</b>						
<i>Aportaciones</i>	9,180,823,055	838,002,155	10,018,825,210	9,827,544,452	9,827,494,277	646,671,222
Fondo de Aport. para la Nómina Educativa y Gto. Op.	9,180,823,055	838,002,155	10,018,825,210	9,827,544,452	9,827,494,277	646,671,222
Fondo de Aportaciones para los Servicios de Salud	-	-	-	-	-	-
Fondo de Aportaciones para la Infraestructura Social	-	-	-	-	-	-
Fondo de Aport. para el Fortalecimiento de los Municipios y de las Demarcaciones Territoriales del Distrito Federal	-	-	-	-	-	-
Fondo de Aportaciones Múltiples	-	-	-	-	-	-
Fondo de Aport. para la Educación Tec. y de Adultos	-	-	-	-	-	-
Fondo de Aportaciones para la Seguridad Pública de los Estados y del Distrito Federal	-	-	-	-	-	-
Fondo de Aportaciones para el Fortalecimiento de las Entidades Federativas	-	-	-	-	-	-
<i>Convenios</i>	-	-	-	-	-	-
Convenios de Protección Social en Salud	-	-	-	-	-	-
Convenios de Descentralización	-	-	-	-	-	-
Convenios de Reasignación	-	-	-	-	-	-
Otros Convenios y Subsidios	-	-	-	-	-	-
<i>Fondos Distintos de Aportaciones</i>	-	-	-	-	-	-
Fondo para Entidades Federativas y Municipios Productores de Hidrocarburos	-	-	-	-	-	-
Fondo Minero	-	-	-	-	-	-
<i>Transferencias, Asignaciones, Subsidios y Subvenciones, y Pensiones y Jubilaciones</i>	-	-	-	-	-	-
<i>Otras Transferencias Federales Etiquetadas</i>	-	-	-	-	-	-
<b>Total de Transferencias Federales Etiquetadas</b>	9,180,823,055	838,002,155	10,018,825,210	9,827,544,452	9,827,494,277	646,671,222
<b>Ingresos Derivados de Financiamientos</b>						
<i>Ingresos Derivados de Financiamientos</i>	-	-	-	-	-	-
<b>Total de Ingresos</b>	9,180,823,055	863,935,574	10,044,758,629	9,851,793,589	9,851,743,414	670,920,359
<b>Datos Informativos</b>						
1. Ingresos Derivados de Financiamientos con Fuente de Pago de Ingresos de Libre Disposición	-	-	-	-	-	-
2. Ingresos Derivados de Financiamientos con Fuente de Pago de Transferencias Federales Etiquetadas	-	-	-	-	-	-
3. Ingresos Derivados de Financiamientos	-	-	-	-	-	-

Concepto	Egresos					Subejercicio 6 = (3 - 4)
	Aprobado	Ampliaciones/ (Reducciones)	Modificado	Devengado	Pagado	
	1	2	3 = (1 + 2)	4	5	
<b>Servicios Personales</b>	<b>8,903,030,664</b>	<b>597,879,035</b>	<b>9,500,909,699</b>	<b>8,658,755,081</b>	<b>8,584,257,335</b>	<b>842,154,618</b>
Remuneraciones al Personal de Carácter Permanente	3,559,528,473	155,643,295	3,715,171,768	3,710,799,196	3,710,785,237	4,372,572
Remuneraciones al Personal de Carácter Transitorio	10,706,356	1,555,882	12,262,238	11,155,602	11,150,601	1,106,636
Remuneraciones Adicionales y Especiales	1,809,462,180	(359,621,569)	1,449,840,611	1,424,364,831	1,369,025,846	25,475,780
Seguridad Social	848,925,882	(4,836,651)	844,089,231	698,559,377	698,559,377	145,529,854
Otras Prestaciones Sociales y Económicas	2,283,594,887	788,320,732	3,071,915,619	2,635,213,589	2,616,073,788	436,702,030
Previsiones	238,916,492	(2,338,770)	236,577,722	10,881,501	10,881,501	225,696,221
Pago de Estímulos a Servidores Públicos	151,896,394	19,156,116	171,052,510	167,780,985	167,780,985	3,271,525
<b>Materiales y Suministros</b>	<b>42,722,385</b>	<b>62,324,675</b>	<b>105,047,060</b>	<b>103,989,239</b>	<b>103,506,728</b>	<b>1,057,821</b>
Materiales de Admón, Emisión de Doctos. y Artículos Oficiales	13,075,867	39,288,463	52,364,330	51,915,000	51,914,205	449,330
Alimentos y Utensilios	15,780,807	(836,321)	14,944,486	14,908,645	14,772,145	35,841
Materias Primas y Materiales de Producción y Comercialización	46,000	(46,000)	-	-	-	-
Materiales y Artículos de Construcción y de Reparación	1,651,374	23,842,933	25,494,307	25,475,756	25,475,756	18,551
Productos Químicos, Farmacéuticos y de Laboratorio	597,110	(368,964)	228,146	224,209	224,209	3,937
Combustibles, Lubricantes y Aditivos	4,503,381	(1,902,393)	2,600,988	2,117,158	2,117,158	483,830
Vestuario, Blancos, Prendas de Protección y Artículos Deportivos	5,224,541	(58,620)	5,165,921	5,099,933	5,099,933	65,988
Materiales y Suministros Para Seguridad	-	-	-	-	-	-
Herramientas, Refacciones y Accesorios Menores	1,843,305	2,405,577	4,248,882	4,248,538	3,903,322	344
<b>Servicios Generales</b>	<b>185,402,922</b>	<b>154,576,880</b>	<b>339,979,802</b>	<b>153,448,868</b>	<b>152,837,546</b>	<b>186,530,934</b>
Servicios Básicos	117,694,874	(17,243,948)	100,450,926	95,785,469	95,558,719	4,665,457
Servicios de Arrendamiento	10,893,677	(7,392,790)	3,500,887	3,314,649	3,314,649	186,238
Servicios Profesionales, Científicos, Técnicos y Otros Servicios	9,991,065	10,207,576	20,198,641	10,768,979	10,763,980	9,429,662
Servicios Financieros, Bancarios y Comerciales	2,538,276	915,209	3,453,485	3,451,205	3,143,306	2,280
Servicios de Instalación, Reparación, Mantto. y Conservación	5,248,720	5,060,145	10,308,865	8,950,194	8,950,194	1,358,671
Servicios de Comunicación Social y Publicidad	38,000	(38,000)	-	-	-	-
Servicios de Traslado y Viáticos	2,131,319	(1,001,164)	1,130,155	451,131	451,131	679,024
Servicios Oficiales	4,041,666	(1,571,923)	2,469,743	1,683,151	1,683,151	786,592
Otros Servicios Generales	32,825,325	165,641,775	198,467,100	29,044,090	28,972,416	169,423,010
<b>Transferencias, Asignaciones, Subsidios y Otras Ayudas</b>	<b>36,317,084</b>	<b>32,218,537</b>	<b>68,535,621</b>	<b>65,461,348</b>	<b>51,593,348</b>	<b>3,074,273</b>
Transferencias Internas y Asignaciones al Sector Público	-	-	-	-	-	-
Transferencias al Resto del Sector Público	-	-	-	-	-	-
Subsidios y Subvenciones	1,730,568	105,432	1,836,000	1,836,000	1,836,000	-
Ayudas Sociales	11,756,353	25,161,389	36,917,742	34,505,594	34,505,594	2,412,148
Pensiones y Jubilaciones	15,980,163	12,897,216	28,877,379	28,215,254	14,347,254	662,125
Transferencias a Fideicomisos, Mandatos y Otros Análogos	6,850,000	(5,945,500)	904,500	904,500	904,500	-
Transferencias a la Seguridad Social	-	-	-	-	-	-
Donativos	-	-	-	-	-	-
Transferencias al Exterior	-	-	-	-	-	-
<b>Bienes Muebles, Inmuebles e Intangibles</b>	<b>13,350,000</b>	<b>16,936,447</b>	<b>30,286,447</b>	<b>27,126,404</b>	<b>24,807,164</b>	<b>3,160,043</b>
Mobiliario y Equipo de Administración	13,350,000	8,473,316	21,823,316	19,252,240	19,252,240	2,571,076
Mobiliario y Equipo Educativo y Recreativo	-	2,573,000	2,573,000	2,319,240	-	253,760
Equipo e Instrumental Médico y de Laboratorio	-	91,520	91,520	83,485	83,485	8,035
Vehículos y Equipo de Transporte	-	5,498,081	5,498,081	5,183,808	5,183,808	314,273
Equipo de Defensa y Seguridad	-	-	-	-	-	-
Maquinaría, Otros Equipos y Herramientas	-	300,530	300,530	287,631	287,631	12,899
Activos Biológicos	-	-	-	-	-	-
Bienes Inmuebles	-	-	-	-	-	-
Activos Intangibles	-	-	-	-	-	-
<b>Inversión Pública</b>	-	-	-	-	-	-
Obra Pública en Bienes de Dominio Público	-	-	-	-	-	-
Obra Pública en Bienes Propios	-	-	-	-	-	-
Proyectos Productivos y Acciones de Fomento	-	-	-	-	-	-
<b>Inversiones Financieras y Otras Provisiones</b>	-	-	-	-	-	-
Inversiones Para el Fomento de Actividades Productivas	-	-	-	-	-	-
Acciones y Participaciones de Capital	-	-	-	-	-	-
Compra de Títulos y Valores	-	-	-	-	-	-
Concesión de Préstamos	-	-	-	-	-	-
Inversiones en Fideicomisos, Mandatos y Otros Análogos	-	-	-	-	-	-
Otras Inversiones Financieras	-	-	-	-	-	-
Provisiones para Contingencias y Otras Erogaciones Especiales	-	-	-	-	-	-
<b>Participaciones y Aportaciones</b>	-	-	-	-	-	-
Participaciones	-	-	-	-	-	-
Aportaciones	-	-	-	-	-	-
Convenios	-	-	-	-	-	-
<b>Deuda Pública</b>	-	-	-	-	-	-
Amortización de la Deuda Pública	-	-	-	-	-	-
Intereses de la Deuda Pública	-	-	-	-	-	-
Comisiones de la Deuda Pública	-	-	-	-	-	-
Gastos de la Deuda Pública	-	-	-	-	-	-
Costo por Coberturas	-	-	-	-	-	-
Apoyos Financieros	-	-	-	-	-	-
Adeudos de Ejercicios Fiscales Anteriores (Adefas)	-	-	-	-	-	-
<b>Total del Gasto</b>	<b>9,180,823,055</b>	<b>863,935,574</b>	<b>10,044,758,629</b>	<b>9,008,780,940</b>	<b>8,917,002,121</b>	<b>1,035,977,689</b>

Concepto	Egresos					Subejercicio
	Aprobado	Ampliaciones / (Reducciones)	Modificado	Devengado	Pagado	
<b>Gasto No Etiquetado</b>	-	<b>25,933,420</b>	<b>25,933,420</b>	<b>24,838,258</b>	<b>24,838,258</b>	<b>1,095,162</b>
<b>Servicios Personales</b>	-	<b>621,418</b>	<b>621,418</b>	<b>538,358</b>	<b>538,358</b>	<b>83,060</b>
Remuneraciones al Personal de Carácter Permanente	-	300,922	300,922	300,922	300,922	-
Remuneraciones al Personal de Carácter Transitorio	-	-	-	-	-	-
Remuneraciones Adicionales y Especiales	-	61,114	61,114	61,114	61,114	-
Seguridad Social	-	123,692	123,692	40,632	40,632	83,060
Otras Prestaciones Sociales y Económicas	-	109,519	109,519	109,519	109,519	-
Previsiones	-	-	-	-	-	-
Pago de Estímulos a Servidores Públicos	-	26,171	26,171	26,171	26,171	-
<b>Materiales y Suministros</b>	-	<b>11,960,876</b>	<b>11,960,876</b>	<b>11,947,281</b>	<b>11,947,281</b>	<b>13,595</b>
Materiales de Admón., Emisión de Doctos. y Art. Oficiales	-	-	-	-	-	-
Alimentos y Utensilios	-	-	-	-	-	-
Materias Primas y Materiales de Prod. y Comercialización	-	-	-	-	-	-
Materiales y Artículos de Construcción y de Reparación	-	7,600,000	7,600,000	7,599,644	7,599,644	356
Productos Químicos, Farmacéuticos y de Laboratorio	-	-	-	-	-	-
Combustibles, Lubricantes y Aditivos	-	-	-	-	-	-
Vestuario, Blancos, Prendas de Protección y Art. Deportivos	-	4,360,876	4,360,876	4,347,637	4,347,637	13,239
Materiales y Suministros Para Seguridad	-	-	-	-	-	-
Herramientas, Refacciones y Accesorios Menores	-	-	-	-	-	-
<b>Servicios Generales</b>	-	<b>747,948</b>	<b>747,948</b>	<b>76,600</b>	<b>76,600</b>	<b>671,348</b>
Servicios Básicos	-	660,385	660,385	-	-	660,385
Servicios de Arrendamiento	-	-	-	-	-	-
Servicios Profesionales, Científicos, Técnicos y Otros Serv.	-	18,640	18,640	18,640	18,640	-
Servicios Financieros, Bancarios y Comerciales	-	-	-	-	-	-
Servicios de Instalación, Reparación, Mantto. y Conservación	-	-	-	-	-	-
Servicios de Comunicación Social y Publicidad	-	-	-	-	-	-
Servicios de Traslado y Viáticos	-	-	-	-	-	-
Servicios Oficiales	-	-	-	-	-	-
Otros Servicios Generales	-	68,923	68,923	57,960	57,960	10,963
<b>Transferencias, Asignaciones, Subsidios y Otras Ayudas</b>	-	-	-	-	-	-
Transferencias Internas y Asignaciones al Sector Público	-	-	-	-	-	-
Transferencias al Resto del Sector Público	-	-	-	-	-	-
Subsidios y Subvenciones	-	-	-	-	-	-
Ayudas Sociales	-	-	-	-	-	-
Pensiones y Jubilaciones	-	-	-	-	-	-
Transferencias a Fideicomisos, Mandatos y Otros Análogos	-	-	-	-	-	-
Transferencias a la Seguridad Social	-	-	-	-	-	-
Donativos	-	-	-	-	-	-
Transferencias al Exterior	-	-	-	-	-	-
<b>Bienes Muebles, Inmuebles e Intangibles</b>	-	<b>12,603,178</b>	<b>12,603,178</b>	<b>12,276,019</b>	<b>12,276,019</b>	<b>327,159</b>
Mobiliario y Equipo de Administración	-	6,758,747	6,758,747	6,745,861	6,745,861	12,886
Mobiliario y Equipo Educativo y Recreativo	-	-	-	-	-	-
Equipo e Instrumental Médico y de Laboratorio	-	68,820	68,820	68,820	68,820	-
Vehículos y Equipo de Transporte	-	5,498,081	5,498,081	5,183,808	5,183,808	314,273
Equipo de Defensa y Seguridad	-	-	-	-	-	-
Maquinaria, Otros Equipos y Herramientas	-	277,530	277,530	277,530	277,530	-
Activos Biológicos	-	-	-	-	-	-
Bienes Inmuebles	-	-	-	-	-	-
Activos Intangibles	-	-	-	-	-	-
<b>Inversión Pública</b>	-	-	-	-	-	-
Obra Pública en Bienes de Dominio Público	-	-	-	-	-	-
Obra Pública en Bienes Propios	-	-	-	-	-	-
Proyectos Productivos y Acciones de Fomento	-	-	-	-	-	-
<b>Inversiones Financieras y Otras Provisiones</b>	-	-	-	-	-	-
Inversiones Para el Fomento de Actividades Productivas	-	-	-	-	-	-
Acciones y Participaciones de Capital	-	-	-	-	-	-
Compra de Títulos y Valores	-	-	-	-	-	-
Concesión de Préstamos	-	-	-	-	-	-
Inversiones en Fideicomisos, Mandatos y Otros Análogos	-	-	-	-	-	-
Fideicomiso de Desastres Naturales (Informativo)	-	-	-	-	-	-
Otras Inversiones Financieras	-	-	-	-	-	-
Provisiones para Contingencias y Otras Erogaciones Especiales	-	-	-	-	-	-
<b>Participaciones y Aportaciones</b>	-	-	-	-	-	-
Participaciones	-	-	-	-	-	-
Aportaciones	-	-	-	-	-	-
Convenios	-	-	-	-	-	-
<b>Deuda Pública</b>	-	-	-	-	-	-
Amortización de la Deuda Pública	-	-	-	-	-	-
Intereses de la Deuda Pública	-	-	-	-	-	-
Comisiones de la Deuda Pública	-	-	-	-	-	-
Gastos de la Deuda Pública	-	-	-	-	-	-
Costo por Coberturas	-	-	-	-	-	-
Apoyos Financieros	-	-	-	-	-	-
Adeudos de Ejercicios Fiscales Anteriores (Adefas)	-	-	-	-	-	-

Concepto	Egresos					
	Aprobado	Ampliaciones / (Reducciones)	Modificado	Devengado	Pagado	Subejercicio
<b>Gasto Etiquetado</b>	<b>9,180,823,055</b>	<b>838,002,154</b>	<b>10,018,825,209</b>	<b>8,983,942,682</b>	<b>8,892,163,863</b>	<b>1,034,882,527</b>
<b>Servicios Personales</b>	<b>8,903,030,664</b>	<b>597,257,617</b>	<b>9,500,288,281</b>	<b>8,658,216,723</b>	<b>8,583,718,977</b>	<b>842,071,558</b>
Remuneraciones al Personal de Carácter Permanente	3,559,528,473	155,342,373	3,714,870,846	3,710,498,274	3,710,484,315	4,372,572
Remuneraciones al Personal de Carácter Transitorio	10,706,356	1,555,882	12,262,238	11,155,602	11,150,601	1,106,636
Remuneraciones Adicionales y Especiales	1,809,462,180	(359,682,683)	1,449,779,497	1,424,303,717	1,368,964,732	25,475,780
Seguridad Social	848,925,882	(4,960,343)	843,965,539	698,518,745	698,518,745	145,446,794
Otras Prestaciones Sociales y Económicas	2,283,594,887	788,211,213	3,071,806,100	2,635,104,070	2,615,964,269	436,702,030
Previsiones	238,916,492	(2,338,770)	236,577,722	10,881,501	10,881,501	225,696,221
Pago de Estímulos a Servidores Públicos	151,896,394	19,129,945	171,026,339	167,754,814	167,754,814	3,271,525
<b>Materiales y Suministros</b>	<b>42,722,385</b>	<b>50,363,799</b>	<b>93,086,184</b>	<b>92,041,958</b>	<b>91,559,447</b>	<b>1,044,226</b>
Materiales de Admón., Emisión de Doctos. y Art. Oficiales	13,075,867	39,288,463	52,364,330	51,915,000	51,914,205	449,330
Alimentos y Utensilios	15,780,807	(836,321)	14,944,486	14,908,645	14,772,145	35,841
Materias Primas y Materiales de Prod. y Comercialización	46,000	(46,000)	-	-	-	-
Materiales y Artículos de Construcción y de Reparación	1,651,374	16,242,933	17,894,307	17,876,112	17,876,112	18,195
Productos Químicos, Farmacéuticos y de Laboratorio	597,110	(368,964)	228,146	224,209	224,209	3,937
Combustibles, Lubricantes y Aditivos	4,503,381	(1,902,393)	2,600,988	2,117,158	2,117,158	483,830
Vestuario, Blancos, Prendas de Protección y Art. Deportivos	5,224,541	(4,419,496)	805,045	752,296	752,296	52,749
Materiales y Suministros Para Seguridad	-	-	-	-	-	-
Herramientas, Refacciones y Accesorios Menores	1,843,305	2,405,577	4,248,882	4,248,538	3,903,322	344
<b>Servicios Generales</b>	<b>185,402,922</b>	<b>153,828,932</b>	<b>339,231,854</b>	<b>153,372,268</b>	<b>152,760,946</b>	<b>185,859,586</b>
Servicios Básicos	117,694,874	(17,904,333)	99,790,541	95,785,469	95,558,719	4,005,072
Servicios de Arrendamiento	10,893,677	(7,392,790)	3,500,887	3,314,649	3,314,649	186,238
Servicios Profesionales, Científicos, Técnicos y Otros Serv.	9,991,065	10,188,936	20,180,001	10,750,339	10,745,340	9,429,662
Servicios Financieros, Bancarios y Comerciales	2,538,276	915,209	3,453,485	3,451,205	3,143,306	2,280
Servicios de Instalación, Reparación, Mantto. y Conservación	5,248,720	5,060,145	10,308,865	8,950,194	8,950,194	1,358,671
Servicios de Comunicación Social y Publicidad	38,000	(38,000)	-	-	-	-
Servicios de Traslado y Viáticos	2,131,319	(1,001,164)	1,130,155	451,131	451,131	679,024
Servicios Oficiales	4,041,666	(1,571,923)	2,469,743	1,683,151	1,683,151	786,592
Otros Servicios Generales	32,825,325	165,572,852	198,398,177	28,986,130	28,914,456	169,412,047
<b>Transferencias, Asignaciones, Subsidios y Otras Ayudas</b>	<b>36,317,084</b>	<b>32,218,537</b>	<b>68,535,621</b>	<b>65,461,348</b>	<b>51,593,348</b>	<b>3,074,273</b>
Transferencias Internas y Asignaciones al Sector Público	-	-	-	-	-	-
Transferencias al Resto del Sector Público	-	-	-	-	-	-
Subsidios y Subvenciones	1,730,568	105,432	1,836,000	1,836,000	1,836,000	-
Ayudas Sociales	11,756,353	25,161,389	36,917,742	34,505,594	34,505,594	2,412,148
Pensiones y Jubilaciones	15,980,163	12,897,216	28,877,379	28,215,254	14,347,254	662,125
Transferencias a Fideicomisos, Mandatos y Otros Análogos	6,850,000	(5,945,500)	904,500	904,500	904,500	-
Transferencias a la Seguridad Social	-	-	-	-	-	-
Donativos	-	-	-	-	-	-
Transferencias al Exterior	-	-	-	-	-	-
<b>Bienes Muebles, Inmuebles e Intangibles</b>	<b>13,350,000</b>	<b>4,333,269</b>	<b>17,683,269</b>	<b>14,850,385</b>	<b>12,531,145</b>	<b>2,832,884</b>
Mobiliario y Equipo de Administración	13,350,000	1,714,569	15,064,569	12,506,379	12,506,379	2,558,190
Mobiliario y Equipo Educativo y Recreativo	-	2,573,000	2,573,000	2,319,240	-	253,760
Equipo e Instrumental Médico y de Laboratorio	-	22,700	22,700	14,665	14,665	8,035
Vehículos y Equipo de Transporte	-	-	-	-	-	-
Equipo de Defensa y Seguridad	-	-	-	-	-	-
Maquinaria, Otros Equipos y Herramientas	-	23,000	23,000	10,101	10,101	12,899
Activos Biológicos	-	-	-	-	-	-
Bienes Inmuebles	-	-	-	-	-	-
Activos Intangibles	-	-	-	-	-	-
<b>Inversión Pública</b>	-	-	-	-	-	-
Obra Pública en Bienes de Dominio Público	-	-	-	-	-	-
Obra Pública en Bienes Propios	-	-	-	-	-	-
Proyectos Productivos y Acciones de Fomento	-	-	-	-	-	-
<b>Inversiones Financieras y Otras Provisiones</b>	-	-	-	-	-	-
Inversiones Para el Fomento de Actividades Productivas	-	-	-	-	-	-
Acciones y Participaciones de Capital	-	-	-	-	-	-
Compra de Títulos y Valores	-	-	-	-	-	-
Concesión de Préstamos	-	-	-	-	-	-
Inversiones en Fideicomisos, Mandatos y Otros Análogos	-	-	-	-	-	-
Fideicomiso de Desastres Naturales (Informativo)	-	-	-	-	-	-
Otras Inversiones Financieras	-	-	-	-	-	-
Provisiones para Contingencias y Otras Erogaciones Especiales	-	-	-	-	-	-
<b>Participaciones y Aportaciones</b>	-	-	-	-	-	-
Participaciones	-	-	-	-	-	-
Aportaciones	-	-	-	-	-	-
Convenios	-	-	-	-	-	-
<b>Deuda Pública</b>	-	-	-	-	-	-
Amortización de la Deuda Pública	-	-	-	-	-	-
Intereses de la Deuda Pública	-	-	-	-	-	-
Comisiones de la Deuda Pública	-	-	-	-	-	-
Gastos de la Deuda Pública	-	-	-	-	-	-
Costo por Coberturas	-	-	-	-	-	-
Ayudas Financieras	-	-	-	-	-	-
Adeudos de Ejercicios Fiscales Anteriores (Adefas)	-	-	-	-	-	-
<b>Total de Egresos</b>	<b>9,180,823,055</b>	<b>863,935,574</b>	<b>10,044,758,629</b>	<b>9,008,780,940</b>	<b>8,917,002,121</b>	<b>1,035,977,689</b>

Concepto	Egresos					Subejercicio 6 = (3 - 4)
	Aprobado	Ampliaciones/ (Reducciones)	Modificado	Devengado	Pagado	
	1	2	3 = (1 + 2)	4	5	
Jefatura de la Oficina de la Gubernatura del Estado	-	-	-	-	-	-
Secretaría de Gobierno	-	-	-	-	-	-
Secretaría de Hacienda	-	-	-	-	-	-
Secretaría de Desarrollo Económico y del Trabajo	-	-	-	-	-	-
Secretaría de Desarrollo Agropecuario	-	-	-	-	-	-
Secretaría de Obras Públicas	-	-	-	-	-	-
Secretaría de Educación	-	-	-	-	-	-
Secretaría de Salud	-	-	-	-	-	-
Secretaría de Administración	-	-	-	-	-	-
Secretaría de la Contraloría	-	-	-	-	-	-
Secretaría de Turismo y Cultura	-	-	-	-	-	-
Secretaría de Desarrollo Social	-	-	-	-	-	-
Secretaría de Desarrollo Sustentable	-	-	-	-	-	-
Secretaría de Movilidad y Transporte	-	-	-	-	-	-
Comisión Estatal de Seguridad Pública	-	-	-	-	-	-
Consejería Jurídica	-	-	-	-	-	-
Gastos Institucionales	-	-	-	-	-	-
<b>Total del Gasto</b>	-	-	-	-	-	-

INSTITUTO DE LA EDUCACIÓN BÁSICA DEL ESTADO DE MORELOS  
Estado Analítico del Ejercicio del Presupuesto de Egresos  
Clasificación Administrativa  
Del 1 de enero al 31 de diciembre de 2022

Concepto	Egresos					Subejercicio 6 = (3 - 4)
	Aprobado	Ampliaciones/ (Reducciones)	Modificado	Devengado	Pagado	
	1	2	3 = (1 + 2)	4	5	
Poder Ejecutivo	-	-	-	-	-	-
Poder Legislativo	-	-	-	-	-	-
Poder Judicial	-	-	-	-	-	-
Organismos Autónomos	-	-	-	-	-	-
Poder Ejecutivo de los Municipios	-	-	-	-	-	-
<b>Total del Gasto</b>	-	-	-	-	-	-

Sector Paraestatal del Gobierno del Estado de Morelos  
Estado Analítico del Ejercicio del Presupuesto de Egresos  
Clasificación Administrativa  
Del 1 de enero al 31 de diciembre de 2022

Concepto	Egresos					Subejercicio 6 = (3 - 4)
	Aprobado	Ampliaciones/ (Reducciones)	Modificado	Devengado	Pagado	
	1	2	3 = (1 + 2)	4	5	
Entidades Paraestatales y Fideicomisos No Empresariales y No Financieros	9,180,823,055	863,935,574	10,044,758,629	9,008,780,940	8,917,002,121	1,035,977,689
Instituciones Públicas de la Seguridad Social	-	-	-	-	-	-
Entidades Paraestatales Empresariales No Financieras con Participación Estatal Mayoritaria	-	-	-	-	-	-
Fideicomisos Empresariales No Financieros con Participación Estatal Mayoritaria	-	-	-	-	-	-
Entidades Paraestatales Empresariales Financieras Monetarias con Participación Estatal Mayoritaria	-	-	-	-	-	-
Entidades Paraestatales Empresariales Financieras No Monetarias con Participación Estatal Mayoritaria	-	-	-	-	-	-
Fideicomisos Financieros Públicos con Participación Estatal Mayoritaria	-	-	-	-	-	-
<b>Total del Gasto</b>	<b>9,180,823,055</b>	<b>863,935,574</b>	<b>10,044,758,629</b>	<b>9,008,780,940</b>	<b>8,917,002,121</b>	<b>1,035,977,689</b>

Concepto	Egresos					Subejercicio
	Aprobado	Ampliaciones/ (Reducciones)	Modificado	Devengado	Pagado	
<b>Gasto No Etiquetado</b>	-	25,933,420	25,933,420	24,838,258	24,838,258	1,095,162
Jefatura de la Oficina de la Gobernatura del Estado	-	-	-	-	-	-
Secretaría de Gobierno	-	-	-	-	-	-
Secretaría de Hacienda	-	-	-	-	-	-
Secretaría de Desarrollo Económico y del Trabajo	-	-	-	-	-	-
Secretaría de Desarrollo Agropecuario	-	-	-	-	-	-
Secretaría de Obras Públicas	-	-	-	-	-	-
Secretaría de Educación	-	-	-	-	-	-
Secretaría de Salud	-	-	-	-	-	-
Secretaría de Administración	-	-	-	-	-	-
Secretaría de la Contraloría	-	-	-	-	-	-
Secretaría de Turismo y Cultura	-	-	-	-	-	-
Secretaría de Desarrollo Social	-	-	-	-	-	-
Secretaría de Desarrollo Sustentable	-	-	-	-	-	-
Secretaría de Movilidad y Transporte	-	-	-	-	-	-
Comisión Estatal de Seguridad Pública	-	-	-	-	-	-
Consejería Jurídica	-	-	-	-	-	-
Gastos Institucionales	-	-	-	-	-	-
Poder Legislativo	-	-	-	-	-	-
Poder Judicial	-	-	-	-	-	-
Organismos Autónomos	-	-	-	-	-	-
Entidades Paraestatales y Fideicomisos No Empresariales y No Financieros	-	25,933,420	25,933,420	24,838,258	24,838,258	1,095,162
Entidades Paraestatales Empresariales No Financieras con Participación Estatal Mayoritaria	-	-	-	-	-	-
Poder Ejecutivo de los Municipios	-	-	-	-	-	-
<b>Gasto Etiquetado</b>	9,180,823,055	838,002,154	10,018,825,209	8,983,942,682	8,892,163,863	1,034,882,527
Jefatura de la Oficina de la Gobernatura del Estado	-	-	-	-	-	-
Secretaría de Gobierno	-	-	-	-	-	-
Secretaría de Hacienda	-	-	-	-	-	-
Secretaría de Desarrollo Económico y del Trabajo	-	-	-	-	-	-
Secretaría de Desarrollo Agropecuario	-	-	-	-	-	-
Secretaría de Obras Públicas	-	-	-	-	-	-
Secretaría de Educación	-	-	-	-	-	-
Secretaría de Salud	-	-	-	-	-	-
Secretaría de Administración	-	-	-	-	-	-
Secretaría de la Contraloría	-	-	-	-	-	-
Secretaría de Turismo y Cultura	-	-	-	-	-	-
Secretaría de Desarrollo Social	-	-	-	-	-	-
Secretaría de Desarrollo Sustentable	-	-	-	-	-	-
Secretaría de Movilidad y Transporte	-	-	-	-	-	-
Comisión Estatal de Seguridad Pública	-	-	-	-	-	-
Consejería Jurídica	-	-	-	-	-	-
Gastos Institucionales	-	-	-	-	-	-
Poder Legislativo	-	-	-	-	-	-
Poder Judicial	-	-	-	-	-	-
Organismos Autónomos	-	-	-	-	-	-
Entidades Paraestatales y Fideicomisos No Empresariales y No Financieros	9,180,823,055	838,002,154	10,018,825,209	8,983,942,682	8,892,163,863	1,034,882,527
Entidades Paraestatales Empresariales No Financieras con Participación Estatal Mayoritaria	-	-	-	-	-	-
Poder Ejecutivo de los Municipios	-	-	-	-	-	-
<b>Total de Egresos</b>	9,180,823,055	863,935,574	10,044,758,629	9,008,780,940	8,917,002,121	1,035,977,689

Concepto	Egresos					Subejercicio
	Aprobado	Ampliaciones/ (Reducciones)	Modificado	Devengado	Pagado	
	1	2	3 = (1 + 2)	4	5	
<b>Gobierno</b>	-	-	-	-	-	-
Legislación	-	-	-	-	-	-
Justicia	-	-	-	-	-	-
Coordinación de la Política de Gobierno	-	-	-	-	-	-
Relaciones Exteriores	-	-	-	-	-	-
Asuntos Financieros y Hacendarios	-	-	-	-	-	-
Seguridad Nacional	-	-	-	-	-	-
Asuntos de Orden Público y de Seguridad Interior	-	-	-	-	-	-
Otros Servicios Generales	-	-	-	-	-	-
<b>Desarrollo Social</b>	9,180,823,055	863,935,574	10,044,758,629	9,008,780,940	8,917,002,121	1,035,977,689
Protección Ambiental	-	-	-	-	-	-
Vivienda y Servicios a la Comunidad	-	-	-	-	-	-
Salud	-	-	-	-	-	-
Recreación, Cultura y Otras Manifestaciones Sociales	-	-	-	-	-	-
Educación	9,180,823,055	863,935,574	10,044,758,629	9,008,780,940	8,917,002,121	1,035,977,689
Protección Social	-	-	-	-	-	-
Otros Asuntos Sociales	-	-	-	-	-	-
<b>Desarrollo Económico</b>	-	-	-	-	-	-
Asuntos Económicos, Comerciales y Laborales en General	-	-	-	-	-	-
Agropecuaria, Silvicultura, Pesca y Caza	-	-	-	-	-	-
Combustibles y Energía	-	-	-	-	-	-
Minería, Manufacturas y Construcción	-	-	-	-	-	-
Transporte	-	-	-	-	-	-
Comunicaciones	-	-	-	-	-	-
Turismo	-	-	-	-	-	-
Ciencia, Tecnología e Innovación	-	-	-	-	-	-
Otras Industrias y Otros Asuntos Económicos	-	-	-	-	-	-
<b>Otras no Clasificadas en Funciones Anteriores</b>	-	-	-	-	-	-
Transacciones de la Deuda Pública / Costo Financiero de la Deuda	-	-	-	-	-	-
Transferencias, Participaciones y Aportaciones entre Diferentes Niveles y Ordenes de Gobierno	-	-	-	-	-	-
Saneamiento del Sistema Financiero	-	-	-	-	-	-
Adeudos de Ejercicios Fiscales Anteriores	-	-	-	-	-	-
<b>Total del Gasto</b>	<b>9,180,823,055</b>	<b>863,935,574</b>	<b>10,044,758,629</b>	<b>9,008,780,940</b>	<b>8,917,002,121</b>	<b>1,035,977,689</b>



Concepto	Aprobado	Ampliaciones/ (Reducciones)	Egresos			Subejercicio
			Modificado	Devengado	Pagado	
<b>Gasto No Etiquetado</b>	-	25,933,420	25,933,420	24,838,258	24,838,258	1,095,162
<i>Gobierno</i>	-	-	-	-	-	-
Legislación	-	-	-	-	-	-
Justicia	-	-	-	-	-	-
Coordinación de la Política de Gobierno	-	-	-	-	-	-
Relaciones Exteriores	-	-	-	-	-	-
Asuntos Financieros y Hacendarios	-	-	-	-	-	-
Seguridad Nacional	-	-	-	-	-	-
Asuntos de Orden Público y de Seguridad Interior	-	-	-	-	-	-
Otros Servicios Generales	-	-	-	-	-	-
<i>Desarrollo Social</i>	-	25,933,420	25,933,420	24,838,258	24,838,258	1,095,162
Protección Ambiental	-	-	-	-	-	-
Vivienda y Servicios a la Comunidad	-	-	-	-	-	-
Salud	-	-	-	-	-	-
Recreación, Cultura y Otras Manifestaciones Sociales	-	-	-	-	-	-
Educación	-	25,933,420	25,933,420	24,838,258	24,838,258	1,095,162
Protección Social	-	-	-	-	-	-
Otros Asuntos Sociales	-	-	-	-	-	-
<i>Desarrollo Económico</i>	-	-	-	-	-	-
Asuntos Económicos, Comerciales y Laborales en Gral.	-	-	-	-	-	-
Agropecuaria, Silvicultura, Pesca y Caza	-	-	-	-	-	-
Combustibles y Energía	-	-	-	-	-	-
Minería, Manufacturas y Construcción	-	-	-	-	-	-
Transporte	-	-	-	-	-	-
Comunicaciones	-	-	-	-	-	-
Turismo	-	-	-	-	-	-
Ciencia, Tecnología e Innovación	-	-	-	-	-	-
Otras Industrias y Otros Asuntos Económicos	-	-	-	-	-	-
<i>Otras no Clasificadas en Funciones Anteriores</i>	-	-	-	-	-	-
Transacciones de la Deuda Pública / Costo Financiero de la Deuda	-	-	-	-	-	-
Transferencias, Participaciones y Aportaciones entre Diferentes Niveles y Ordenes de Gobierno	-	-	-	-	-	-
Saneamiento del Sistema Financiero	-	-	-	-	-	-
Adeudos de Ejercicios Fiscales Anteriores	-	-	-	-	-	-
<b>Gasto Etiquetado</b>	9,180,823,055	838,002,154	10,018,825,209	8,983,942,682	8,892,163,863	1,034,882,527
<i>Gobierno</i>	-	-	-	-	-	-
Legislación	-	-	-	-	-	-
Justicia	-	-	-	-	-	-
Coordinación de la Política de Gobierno	-	-	-	-	-	-
Relaciones Exteriores	-	-	-	-	-	-
Asuntos Financieros y Hacendarios	-	-	-	-	-	-
Seguridad Nacional	-	-	-	-	-	-
Asuntos de Orden Público y de Seguridad Interior	-	-	-	-	-	-
Otros Servicios Generales	-	-	-	-	-	-
<i>Desarrollo Social</i>	9,180,823,055	838,002,154	10,018,825,209	8,983,942,682	8,892,163,863	1,034,882,527
Protección Ambiental	-	-	-	-	-	-
Vivienda y Servicios a la Comunidad	-	-	-	-	-	-
Salud	-	-	-	-	-	-
Recreación, Cultura y Otras Manifestaciones Sociales	-	-	-	-	-	-
Educación	9,180,823,055	838,002,154	10,018,825,209	8,983,942,682	8,892,163,863	1,034,882,527
Protección Social	-	-	-	-	-	-
Otros Asuntos Sociales	-	-	-	-	-	-
<i>Desarrollo Económico</i>	-	-	-	-	-	-
Asuntos Económicos, Comerciales y Laborales en Gral.	-	-	-	-	-	-
Agropecuaria, Silvicultura, Pesca y Caza	-	-	-	-	-	-
Combustibles y Energía	-	-	-	-	-	-
Minería, Manufacturas y Construcción	-	-	-	-	-	-
Transporte	-	-	-	-	-	-
Comunicaciones	-	-	-	-	-	-
Turismo	-	-	-	-	-	-
Ciencia, Tecnología e Innovación	-	-	-	-	-	-
Otras Industrias y Otros Asuntos Económicos	-	-	-	-	-	-
<i>Otras no Clasificadas en Funciones Anteriores</i>	-	-	-	-	-	-
Transacciones de la Deuda Pública / Costo Financiero de la Deuda	-	-	-	-	-	-
Transferencias, Participaciones y Aportaciones entre Diferentes Niveles y Ordenes de Gobierno	-	-	-	-	-	-
Saneamiento del Sistema Financiero	-	-	-	-	-	-
Adeudos de Ejercicios Fiscales Anteriores	-	-	-	-	-	-
<b>Total del Egresos</b>	9,180,823,055	863,935,574	10,044,758,629	9,008,780,940	8,917,002,121	1,035,977,689

Concepto	Egresos				Subejercicio	
	Aprobado	Ampliaciones/ (Reducciones)	Modificado	Devengado		Pagado
<b>Gasto No Etiquetado</b>	-	621,418	621,418	538,358	538,358	83,060
<i>Personal Administrativo y de Servicio Público</i>	-	621,418	621,418	538,358	538,358	83,060
<i>Magisterio</i>	-	-	-	-	-	-
<i>Servicios de Salud</i>	-	-	-	-	-	-
<i>Personal Administrativo</i>	-	-	-	-	-	-
<i>Personal Médico, Paramédico y afín</i>	-	-	-	-	-	-
<i>Seguridad Pública</i>	-	-	-	-	-	-
<i>Gastos Asociados a la Implementación de Nuevas Leyes Fed. o Reformas a las Mismas</i>	-	-	-	-	-	-
<i>Nombre del Programa o Ley 1</i>	-	-	-	-	-	-
<i>Nombre del Programa o Ley 2</i>	-	-	-	-	-	-
<i>Sentencias Laborales Definitivas</i>	-	-	-	-	-	-
<b>Gasto Etiquetado</b>	8,903,030,664	597,257,617	9,500,288,281	8,658,216,723	8,583,718,977	842,071,558
<i>Personal Administrativo y de Servicio Público</i>	8,903,030,664	597,257,617	9,500,288,281	8,658,216,723	8,583,718,977	842,071,558
<i>Magisterio</i>	-	-	-	-	-	-
<i>Servicios de Salud</i>	-	-	-	-	-	-
<i>Personal Administrativo</i>	-	-	-	-	-	-
<i>Personal Médico, Paramédico y afín</i>	-	-	-	-	-	-
<i>Seguridad Pública</i>	-	-	-	-	-	-
<i>Gastos Asociados a la Implementación de Nuevas Leyes Fed. o Reformas a las Mismas</i>	-	-	-	-	-	-
<i>Nombre del Programa o Ley 1</i>	-	-	-	-	-	-
<i>Nombre del Programa o Ley 2</i>	-	-	-	-	-	-
<i>Sentencias Laborales Definitivas</i>	-	-	-	-	-	-
<b>Total del Gasto en Servicios Personales</b>	8,903,030,664	597,879,035	9,500,909,699	8,658,755,081	8,584,257,335	842,154,618

Concepto	Egresos					
	Aprobado 1	Ampliaciones/ (Reducciones) 2	Modificado 3 = (1 + 2)	Devengado 4	Pagado 5	Subejercicio 6 = (3 - 4)
Gasto Corriente	9,167,473,055	846,999,127	10,014,472,182	8,981,654,535	8,892,194,956	1,032,817,647
Gasto de Capital	13,350,000	16,936,447	30,286,447	27,126,405	24,807,165	3,160,042
Amortización de la Deuda y Disminución de Pasivos	-	-	-	-	-	-
Pensiones y Jubilaciones	-	-	-	-	-	-
Participaciones	-	-	-	-	-	-
<b>Total del Gasto</b>	<b>9,180,823,055</b>	<b>863,935,574</b>	<b>10,044,758,629</b>	<b>9,008,780,940</b>	<b>8,917,002,121</b>	<b>1,035,977,689</b>



Identificación de Crédito o Instrumento	Créditos Bancarios	Devengado	Pagado
NO APLICA			
<b>Total de Intereses de Créditos Bancarios</b>	-	-	-
<b>Otros Instrumentos de Deuda</b>			
<b>Total de Intereses de Otros Instrumentos de Deuda</b>			
<b>TOTAL</b>			

**INSTITUTO DE LA  
EDUCACIÓN BÁSICA DEL  
ESTADO DE MORELOS**

# **Información Programática**

**CUENTA PÚBLICA 4to TRIMESTRE  
INSTITUTO DE LA EDUCACIÓN BÁSICA DEL ESTADO DE MORELOS  
ENERO - DICIEMBRE**

**2022**

Concepto	Egresos			Pagado	Subejercicio	
	Aprobado	Ampliaciones/ (Reducciones)	Modificado			
	1	2	3 = (1 + 2)	4	5	6 = (3 - 4)
<b>Programas</b>						
<b>Subsidios: Sector Social y Privado o Ent. Federativas y Municipios</b>						
Sujetos a Reglas de Operación	-	37,983,651	37,983,651	32,849,661	32,529,161	5,133,990
Otros Subsidios	-	34,042,145	34,042,145	29,452,575	29,452,575	4,589,570
	-	3,941,506	3,941,506	3,397,086	3,076,586	544,420
<b>Desempeño de las Funciones</b>	-	-	-	-	-	-
Prestación de Servicios Públicos	-	-	-	-	-	-
Provisión de Bienes Públicos	-	-	-	-	-	-
Planeación, Seguimiento y Evaluación de Políticas Públicas	-	-	-	-	-	-
Promoción y Fomento	-	-	-	-	-	-
Regulación y Supervisión	-	-	-	-	-	-
Funciones de las Fuerzas Armadas (Únicamente Gobierno Federal)	-	-	-	-	-	-
Específicos	-	-	-	-	-	-
Proyectos de Inversión	-	-	-	-	-	-
<b>Administrativos y de Apoyo</b>	-	-	-	-	-	-
Apoyo al Proceso Presupuestario y para Mejorar la Eficiencia Institucional	-	-	-	-	-	-
Apoyo a la Función Pública y al Mejoramiento de la Gestión	-	-	-	-	-	-
Operaciones Ajenas	-	-	-	-	-	-
<b>Compromisos</b>	-	-	-	-	-	-
Obligaciones de Cumplimiento de Resolución Jurisdiccional	-	-	-	-	-	-
Desastres Naturales	-	-	-	-	-	-
<b>Obligaciones</b>	-	-	-	-	-	-
Pensiones y Jubilaciones	-	-	-	-	-	-
Aportaciones a la Seguridad Social	-	-	-	-	-	-
Aportaciones a Fondos de Estabilización	-	-	-	-	-	-
Aportaciones a Fondos de Inversión y Reestructura de Pensiones	-	-	-	-	-	-
<b>Programas de Gasto Federalizado (Gobierno Federal)</b>						
Gasto Federalizado	9,180,823,055	825,951,923	10,006,774,978	8,975,931,279	8,884,472,960	1,030,843,699
	9,180,823,055	825,951,923	10,006,774,978	8,975,931,279	8,884,472,960	1,030,843,699
<b>Participaciones a Entidades Federativas y Municipios</b>	-	-	-	-	-	-
<b>Costo financiero, deuda o apoyos a deudores y ahorradores de la banca</b>	-	-	-	-	-	-
<b>Adeudos de ejercicios fiscales anteriores</b>	-	-	-	-	-	-
<b>Total del Gasto</b>	<b>9,180,823,055</b>	<b>863,935,574</b>	<b>10,044,758,629</b>	<b>9,008,780,940</b>	<b>8,917,002,121</b>	<b>1,035,977,689</b>

Concepto	Estimado/Aprobado	Devengado	Recaudado/Pagado
<b>I. Ingresos Presupuestarios</b>	<b>9,180,823,055</b>	<b>9,851,793,589</b>	<b>9,851,743,414</b>
1. Ingresos del Gobierno de la Entidad Federativa	-	-	-
2. Ingresos del Sector Paraestatal	9,180,823,055	9,851,793,589	9,851,743,414
<b>II. Egresos Presupuestarios</b>	<b>9,180,823,055</b>	<b>9,008,780,940</b>	<b>8,917,002,121</b>
3. Egresos del Gobierno de la Entidad Federativa	-	-	-
4. Egresos del Sector Paraestatal	9,180,823,055	9,008,780,940	8,917,002,121
<b>III. Balance Presupuestario (Superávit o Déficit) (III= I - II)</b>	<b>-</b>	<b>843,012,649</b>	<b>934,741,293</b>

Concepto	Estimado/Aprobado	Devengado	Recaudado/Pagado
<b>III. Balance presupuestario (Superávit o Déficit)</b>	<b>-</b>	<b>843,012,649</b>	<b>934,741,293</b>
<b>IV. Intereses, Comisiones y Gastos de la Deuda</b>	<b>-</b>	<b>-</b>	<b>-</b>
<b>V. Balance Primario (Superávit o Déficit) (V= III + IV)</b>	<b>-</b>	<b>843,012,649</b>	<b>934,741,293</b>

Concepto	Estimado/Aprobado	Devengado	Recaudado/Pagado
<b>A. Financiamiento</b>	<b>-</b>	<b>-</b>	<b>-</b>
<b>B. Amortización de la deuda</b>	<b>-</b>	<b>-</b>	<b>-</b>
<b>C. Financiamiento Neto</b>	<b>-</b>	<b>-</b>	<b>-</b>



**INSTITUTO DE LA  
EDUCACIÓN BÁSICA DEL  
ESTADO DE MORELOS**

# Anexos

CUENTA PÚBLICA 4to TRIMESTRE  
INSTITUTO DE LA EDUCACIÓN BÁSICA DEL ESTADO DE MORELOS  
ENERO - DICIEMBRE

**2022**

Código	Descripción del Bien Mueble	Valor en libros
5110101980000900	GABINETE UNIVERSAL DE 2 PUERTAS	3,375
51101038600010900	NICHO PARA BANDERA NICHOS PARA BANDERA	6,000
51101014200000100	ESCRITORIO DE MADERA CUBIERTA DE FORMAICA P/METALICA	2,711
51901014300000600	MAQUINA DE ESCRIBIR MECANICA OLYMPIA S/M8-5037594	6,701
51101024000008900	MESA PARA MAESTRO	7,667
51101024000008900	MESA PARA MAESTRO	7,667
511010240000089100	MESA PARA MAESTRO	7,667
511010240000089200	MESA PARA MAESTRO	7,667
511010240000089300	MESA PARA MAESTRO	7,667
511010240000089400	MESA PARA MAESTRO	7,667
511010240000089500	MESA PARA MAESTRO	7,667
51101045100166200	SILLA PARA MAESTRO	3,927
51101045100166300	SILLA PARA MAESTRO	3,927
51101045100166400	SILLA PARA MAESTRO	3,927
51101045100166500	SILLA PARA MAESTRO	3,927
51101045100166600	SILLA PARA MAESTRO	3,927
51101045100166700	SILLA PARA MAESTRO	3,927
51101045100166800	SILLA PARA MAESTRO	3,927
52901000700000100	BAFLE	3,000
52901000700000200	BAFLE	3,000
511010332000002800	MUEBLE DE MADERA	4,000
56201018000000100	TORNO Num. Ant. 411205156 0002587 - P/METALES C/MOTOR ELEC.3 FASES 3 N.P.No.502217	2,400
51301000900000100	BANDERA NACIONAL	3,500
56201011400000100	MAQUINA PASTEURIZADA MODERNA C/RECEPTOR MOD.SAMSON 313 C/PASTEURIZADORA	2,459
511010240000089900	MESA P/TENDIDO	2,730
511010240000081000	MESA P/TENDIDO	2,730
511010240000081100	MESA P/TENDIDO	2,730
511010240000081200	MESA P/TENDIDO	2,730
51101032000000100	MIMEOGRAFO GESTETNER MOD. 730775	4,650
56501000400001300	AMPLIFICADOR DE SONIDO MCA.PHILIPS S/3251368 MOD.LBK1045/00	4,100
56201010900000100	MAQUINA DE COSER INDUSTRIAL DE COSER Y REMENDAR PORTATIL BASICA BROTHER VX 1435	5,876
56201010900000100	MAQUINA DE COSER INDUSTRIAL Num. Ant. 14208003200000289 BROTHER VX1435	5,541
56201011200000100	MAQUINA GRANULADORA PORTATIL BASICA BROTHER VX 1435	3,482
51501009600017300	MONITOR PANTALLA PLANA DELL 874AKRU	12,760
51501009600017400	MONITOR PANTALLA PLANA DELL 86EAV1	12,760



Código	Descripción del Bien Mueble	Valor en libros
51501009600017500	MONITOR PANTALLA PLANA DELL 86EAE51	12,760
51501009600017600	MONITOR PANTALLA PLANA DELL 86EAE51	12,760
51501009600017700	MONITOR PANTALLA PLANA DELL 86EAW41	12,760
51501009600017800	MONITOR PANTALLA PLANA DELL 86ECF81	12,760
51501009600017900	MONITOR PANTALLA PLANA DELL 874AUZU	12,760
51501009600018000	MONITOR PANTALLA PLANA DELL 86EAUJCI	12,760
51501009600018100	MONITOR PANTALLA PLANA DELL 874AKUH	12,760
51501009600018200	MONITOR PANTALLA PLANA DELL 874A56U	12,760
51501009600018300	MONITOR PANTALLA PLANA DELL 874AK6U	12,760
51501009600018400	MONITOR PANTALLA PLANA DELL 874A47U	12,760
51501009600018500	MONITOR PANTALLA PLANA DELL 0C535006652	12,760
51501009600018600	MONITOR PANTALLA PLANA DELL 86ECFJI	12,760
51501009600018700	MONITOR PANTALLA PLANA DELL 86EDCWI	12,760
51501009600018800	MONITOR PANTALLA PLANA DELL 874A77U	12,760
51501009600018900	MONITOR PANTALLA PLANA DELL 86EC66I	12,760
51501009600019000	MONITOR PANTALLA PLANA DELL 86EAYFI	12,760
51501009600019100	MONITOR PANTALLA PLANA DELL 86EDZRI	12,760
51501009600019200	MONITOR PANTALLA PLANA DELL 874AKNU	12,760
51501009600019300	MONITOR PANTALLA PLANA DELL 874A5HU	12,760
51501009600019400	MONITOR PANTALLA PLANA DELL 85PAL8U	12,760
51501009600019500	MONITOR PANTALLA PLANA DELL 85PAHGU	12,760
51501009600019600	MONITOR PANTALLA PLANA DELL 874AVJU	12,760
51501009600019700	MONITOR PANTALLA PLANA DELL 874A5IU	12,760
51501009600019800	MONITOR PANTALLA PLANA DELL 86ECFUI	12,760
51501009600019900	MONITOR PANTALLA PLANA DELL 85PA66U	12,760
51501009600020000	MONITOR PANTALLA PLANA DELL 874A5DU	12,760
51501009600020100	MONITOR PANTALLA PLANA DELL 874A55U	12,760
51501009600020200	MONITOR PANTALLA PLANA DELL 85PANJU	12,760
51501009600020300	MONITOR PANTALLA PLANA DELL 874ANGU	12,760
51501009600020400	MONITOR PANTALLA PLANA DELL 86ECJMI	12,760
51501009600020500	MONITOR PANTALLA PLANA DELL 85PA86U	12,760
51501009600020600	MONITOR PANTALLA PLANA DELL 86EAE4I	12,760
51501009600020700	MONITOR PANTALLA PLANA DELL 86ECFHI	12,760
51501009600020800	MONITOR PANTALLA PLANA DELL 86EDC4I	12,760
51501009600020900	MONITOR PANTALLA PLANA DELL 874AUDU	12,760
51501009600021000	MONITOR PANTALLA PLANA DELL 874A4MU	12,760
51501009600021100	MONITOR PANTALLA PLANA DELL 86EAURI	12,760
51501009600021200	MONITOR PANTALLA PLANA DELL 85PCINU	12,760
51501009600021300	MONITOR PANTALLA PLANA DELL 86ECT7I	12,760
51501009600021400	MONITOR PANTALLA PLANA DELL 874A67U	12,760
51501009600021500	MONITOR PANTALLA PLANA DELL 86EAY7I	12,760
51501009600021600	MONITOR PANTALLA PLANA DELL 86ECF1I	12,760
51501009600021700	MONITOR PANTALLA PLANA DELL 86EAE6I	12,760
51501009600021800	MONITOR PANTALLA PLANA DELL 874A4LU	12,760
51501009600021900	MONITOR PANTALLA PLANA DELL 86ECFRI	12,760
51501009600022000	MONITOR PANTALLA PLANA DELL 86ECFCI	12,760

Código	Descripción del Bien Inmueble	Valor en libros
N-5	JARDIN DE NIÑOS BATALLA DEL 5 DE MAYO, CLAVE 17DJN0381E, CALLE LAURO ORTEGA NUMERO 4 COLONIA HERMENEGILDO GALEANA MUNICIPIO DE CUAUTLA MORELOS, NORESTE 68.40 CON CALLE AGUSTIN MELGAR, SURESTE 47.10 CON CALLE LAURO ORTEGA, SUROESTE 42.00 CON CALLE ADOLFO LOPEZ MATEOS, NORESTE 54.50 CON LOTE 02 Y 03, SUPERFICIE 2.069 METROS CUADRADOS CORETT-II-MORELOS-006-2000	206,900
N-5	PRIMARIA AQUILES SERDAN CLAVE 17DPR0337H, CALLE VICENTE GUERRERO NUM. 1 COLONIA NEXPA MUNICIPIO DE TLAQUILTENANGO MORELOS, NORESTE 99.70 CON CALLE VICENTE GUERRERO, SURESTE 61.50 CON CALLE IGNACIO MAYA, SUROESTE 69.60 CON LOTE 2 Y 3, SUROESTE 30.25 CON LOTE 04, NORESTE 4.00 CON LOTE 04, NORESTE 58.70 CON CALLE 20 DE NOVIEMBRE, SUPERFICIE 6.077 METROS CUADRADOS. ESCRITURA CORETT-II-MORELOS-09-99	281,697
N-5	JARDIN DE NIÑOS MA. ELENA RUIZ VON SALIS CLAVE 17DJN0510I, CALLEJON DE LAS FLORES NUM 6, POBLADO DE ANENEUILCO, MUNICIPIO DE CIUDAD AYALA MORELOS, NORESTE 33.75 CON CALLE 3 DE MAYO; SURESTE 63.90 CON CALLEJON DE LAS FLORES; SUROESTE 33.75 CON CALLEJON SIN NOMBRE; NORESTE 64.15 CON LOTE 01, SUPERFICIE 2,16 METROS CUADRADOS, ESCRITURA CORETT-II-MORELOS-001-2000	172,880
N-5	JARDIN DE NIÑOS MACARIA THAN DE RIVA PALACIO, CLAVE 17DJN0672U, CALLE PAUL HARRIS S/N, COLONIA AMPLIACION BUGAMBILIAS, MUNICIPIO DE JIUTEPEC MORELOS, NORESTE 18.75 CON PASEO HARRIS; 36.50 CON LOTE 04; SORESTE 19.00 CON LOTE 28, 19 Y 20; NORESTE 17.66 Y 17.87 EN DOS TRAMOS CON LOTES 24, 25, 26, 02, SUPERFICIE 676 METROS CUADRADOS, ESCRITURA CORETT-II-MORELOS-010-99	81,120
N-5	JARDIN DE NIÑOS REFUGIO SONI, CLAVE 17DJN0136U, AVENIDA REVOLUCION NUM. 52, COLONIA BENITO JUAREZ, MUNICIPIO DE CUERNAVACA MORELOS, NORESTE 27.75 CON LOTE 13, SURESTE 40.40 CON LOTE 14, SUROESTE 25.02 CON AV. REVOLUCION, NORESTE 39.87 CON LOTE 16, SUPERFICIE 958 METROS CUADRADOS, ESCRITURA CORETT -II-MORELOS-011-99	129,330
N-5	ESCUELA PRIMARIA CUAUHEMOC, CLAVE 17DPR0407M, CALLE FRANCISCO I. MADERO, COLONIA IZTLACCHIHUATL, MUNICIPIO DE CUAUTLA MORELOS, NORESTE 39.00 MTS CON LOTE 01 Y 10, SURESTE 84.50 METROS CON CALLE FRANCISCO I. MADERO, AL SURESTE 20.00 CON LOTE 3 Y 19.50 CON LOTE 09, NORESTE 3.70 Y 80.00 CON CALLE EMILIANO ZAPATA SUPERFICIE 3,217 METROS CUADRADOS ESCRITURA CORETT-II-MORELOS-012-99	321,700
N-5	ESCUELA PRIMARIA LUIS DONALDO COLOSIO MURRIETA, CALLE BENITO JUAREZ SIN NUMERO, COLONIA IGNACIO ZARAGOZA, MUNICIPIO DE CUAUTLA MORELOS, NORESTE 25.96 Y 21.20 EN DOS TRAMOS CON CALLE BENITO JUAREZ, SUROESTE 42.98 CON LOTE 26, CERRADA BENITO JUAREZ Y LOTE 25, SURESTE .50 CON LOTE 07 SUROESTE 9.65 Y 42.20 EN DOS TRAMOS CON LOTE 7, 8, 9, 10, 17 Y 11, NORESTE 43.80 CON LOTE 12 Y 29, ESCRITURA CORETT-IV-MOR-47-05	627,600
N-5	JARDIN DE NIÑOS REPUBLICA DE VENEZUELA CLAVE DJN01660, CALLE ARTICULO 123 SIN NUMERO, COLONIA LOMAS DE GUADALUPE, MUNICIPIO DE TEMIXCO, MORELOS, NORTE CON 52.80 MTS CON LOTE 6 Y 5; SURESTE 26.80 Y 8.15 MTS EN DOS TRAMOS CON PRIVADA 16 DE SEPTIEMBRE Y LOTES 11, 2 Y 3; SUROESTE 52.20 MTS Y 5.80 MTS CON LOTE 8; NORESTE 21.50 MTS CON CALLE ARTICULO 123; NORESTE 3.00 MTS CON LOTE 8, SUPERFICIE 1.663 METROS CUADRADOS ESCRITURA CORETT-II-MORELOS-08-99	149,670
N-5	JARDIN DE NIÑOS PROFRA. EMMA OLGUIN HERMIDA, CLAVE 17DJN0226M, CALLE ROSAS SIN NUMERO, COLONIA LOMAS DEL CARRIL, MUNICIPIO DE TEMIXCO MORELOS, NORESTE 31.12 METROS CON LOTE 39, SURESTE 6.10, 22.10 Y 7.10 METROS EN TRES TRAMOS CON LOTE 34, 36 Y 37, SUROESTE 31.55 METROS CON LOTE 14, NORESTE 35.80 METROS CON CALLE ROSAS, SUPERFICIE 1.009 METROS CUADRADOS. ESCRITURA CORETT -II-MORELOS-07-99	90,810
N-5	ESCUELA TELESECUNDARIA JUSTO SIERRA CLAVE 17DTV01310 CALLE CHIRIMOYO SIN NUMERO POBLADO ITZAMATITLAN MUNICIPIO DE YAUTEPEC, NORESTE 38.10 CON LOTE 29 Y 26, SURESTE 22.55 CON LOTE 27, SUROESTE 39.00 CON CALLE SIN NOMBRE, NORESTE 9.90 CON CALLE CHIRIMILLOS, SUPERFICIE 798 METROS CUADRADOS, ESCRITURA DE CORETT-II-MORELOS-003-2000	47,880
N-5	ESCUELA PRIMARIA IGNACIO MAYA CLAVE 17DR0338G, CALLE IGNACIO MAYA NUMERO 57, COLONIA FLORES MAGON, MUNICIPIO DE YAUTEPEC, MORELOS, SURESTE 39.60 CON CALLE IGNACIO MAYA; NORESTE 47.54 CON LOTE 19, 20, Y 01, SUROESTE 48.60 CON LOTE 03; 38.83 CON DOS TRAMOS CON LOTE 11 Y 13; SUPERFICIE 1,884 METROS CUADRADOS, ESCRITURA CORETT-MORELOS-002-2000	75,360
N-5	INMUEBLES PROPIEDAD DE GOBIERNO DEL ESTADO Y QUE EL IEDEM SOLO CUENTA CON EL USO PUBLICO Y CONTINUO	
N-5	17BBE0006M BIBLIOTECA ESCOLAR DE LA SECUNDARIA TECNICA NUM. 3 AMACUZAC AMACUZAC LA GLORIETA AVENIDA BENITO JUAREZ S/N	1,329,137

Código	Descripción del Bien Inmueble	Valor en libros
N-5	17DST0046D ESCUELA SECUNDARIA TECNICA NUM. 3 LA GLORIETA	
N-5	17DTV0114Y 20 DE NOVIEMBRE AMACUZAC CAJONES CAJONES CAMINO COAHUXTLA CAJONES SIN NUM.	312,913
N-5	17DPR0571M EJERCITO TRIGARANTE AMACUZAC CAJONES CAJONES ESTACION FERROCARRIL NUM. 2	338,971
N-5	17DPR0002V VALENTIN GOMEZ FARIAS AMACUZAC CASAHUATLAN CASAHUATLAN FERROCARRIL MEXICO BALSAS NUM. 1	721,469
N-5	17DPR0570N REVOLUCION SOCIAL MEXICANA	
N-5	17DTV0044T HERMANOS FLORES MAGON AMACUZAC CASAHUATLAN CASAHUATLAN VENUSTIANO CARRANZA S/N	417,543
N-5	17DPR0174N JOSE MA. MORELOS Y PAVON TETECALA ACTOPAN ACTOPAN CARRETERA ALPUYECA GRUTAS S/N	433,945
N-5	17DPR0673J MIGUEL HIDALGO TETECALA COLONIA FRANCISCO SARABIA FRANCISCO SARABIA LA PAROTA S/N	505,378
N-5	17DST0008A ESCUELA SECUNDARIA TECNICA NUM. 8 TETECALA TETECALA CENTRO ESQUINA ALDAMA Y LAZARO CARDENAS S/N	3,692,053
N-5	17DES0054U QUETZALCOATL TLALNEPANTLA TLALNEPANTLA CENTRO PROLONGACION INES CHAVEZ SIN NUMERO	2,364,366
N-5	17DJN0116G LIBERTAD Y DEMOCRACIA TLALNEPANTLA EL VIGIA (SAN NICOLAS DEL MONTE) EL VIGIA DEL TRABAJO NUM. 1	150,980
N-5	17DJN0287Z MARCELO TORREBLANCA TLALNEPANTLA FELIPE NERI (CUATEPEC) FELIPE NERI JOSE MARIA MORELOS NUM. 4	351,392
N-5	17DJN0460R SITIO DE CUAUTLA TLALNEPANTLA TLALNEPANTLA CENTRO NACIONAL Y PRIMAVERA S/N	283,717
N-5	17DPR0243T SANGRE DE HEROES TLALNEPANTLA TLALNEPANTLA CENTRO PLAZA DE LA CONSTITUCION NUM. 13	1,872,258
N-5	17DPR0377I NICOLAS BRAVO TLALNEPANTLA EL VIGIA (SAN NICOLAS DEL MONTE) EL VIGIA AVENIDA VICENTE GUERRERO NUM. 1	850,017
N-5	17DPR0430N HEROES DEL SUR TLALNEPANTLA FELIPE NERI (CUATEPEC) FELIPE NERI 16 DE SEPTIEMBRE S/N	1,067,766
N-5	17DTV00865 JOSE MA MORELOS Y PAVON TLALNEPANTLA FELIPE NERI (CUATEPEC) FELIPE NERI 5 DE MAYO S/N	1,009,668
N-5	17DES0035F TOTOLLI TOTOLAPAN TEPETLIXPITA TEPETLIXPITA CARRETERA FEDERAL TOTOLAPAN ATLATLHUACAN SIN NUMERO	2,811,546
N-5	17DJN0268L JESUS REYES HEROLES TOTOLAPAN EL LLANITO EL LLANITO NUM. 6	253,904
N-5	17DJN0595F JUDITH LOPEZ DE NAVA TOTOLAPAN TOTOLAPAN CENTRO IGNACIO ALLENDE NUM. 50	618,185
N-5	17DJN0691I VIOLETA TOTOLAPAN EL FUERTE (SAN MIGUEL) EL FUERTE 5 DE MAYO SIN NUMERO	95,051
N-5	17DPR0175M RODOLFO LOPEZ DE NAVA TOTOLAPAN TOTOLAPAN CENTRO EL LLANITO S/N	1,973,589
N-5	17DPR0263G IGNACIO ZARAGOZA TOTOLAPAN NEPOPALCO NEPOPALCO AVENIDA INDEPENDENCIA S/N	900,284
N-5	17DPR0347O MIGUEL HIDALGO TOTOLAPAN LA CAÑADA (SAN SEBASTIAN) LA CAÑADA JOSE MARIA MORELOS NUM. 27	521,148
N-5	17DPR0382U EMILIANO ZAPATA TOTOLAPAN EL FUERTE (SAN MIGUEL) EL FUERTE AVENIDA INDEPENDENCIA S/N	441,348
N-5	17DPR0429Y CAMPO Y PROGRESO TOTOLAPAN TEPETLIXPITA TEPETLIXPITA JOSE MA MORELOS NUM. 5	281,237
N-5	17DPR0432L JUAN N. ALVAREZ TOTOLAPAN AHUATLAN (ASUNCION AHUATLAN) AHUATLAN DE LA CRUZ NUM. 1	424,644
N-5	17DPR0443R NETZAHUALCOYOTL TOTOLAPAN TOTOLAPAN CENTRO PLAZA DE LA CONSTITUCION NUM. 4	1,049,490
N-5	17DPR0684P LIC. BENITO JUAREZ TOTOLAPAN VILLA NICOLAS ZAPATA VILLA NICOLAS ZAPATA ZARAGOZA S/N	461,525
N-5	17DTV0034M GENERAL EMILIANO ZAPATA TOTOLAPAN TOTOLAPAN CENTRO PLAZA DE LA CONSTITUCION NUM. 1	516,722
N-5	17DTV0056Y JUSTO SIERRA TOTOLAPAN NEPOPALCO NEPOPALCO AVENIDA BENITO JUAREZ SIN NUMERO	1,497,957
N-5	17DJN0593H EMELIA LOPEZ ACOSTA ZACATEPEC CHIVERIAS (SAN ANTONIO CHIVERIAS) CHIVERIAS AV. GONZALO PASTRANA SIN NUMERO	246,847
N-5	17DJN0626I CELIA MUÑOZ ESCOBAR ZACATEPEC DE HIDALGO TETELPA DECOLLADO NUM. 9	439,370
N-5	17DPR0356W RAMON BETETA ZACATEPEC ZACATEPEC CENTRO INGENIO SANALONA NUM. 2	4,597,728

Código	Descripción del Bien Inmueble	Valor en libros
N-5	17DPR0990X PROF. PABLO MEDELLIN MORALES ZACATEPEC CHIVERIAS (SAN ANTONIO CHIVERIAS) SAN ANTONIO CHIVERIAS EMILIANO ZAPATA SIN NUMERO	916,339
N-5	17DTV0022H LAZARO CARDENAS ZACATEPEC ZACATEPEC DE HIDALGO ZACATEPEC CENTRO NINOS HEROES NUM. 51	621,974
N-5	17DTV01070 16 DE SEPTIEMBRE ZACATEPEC ZACATEPEC DE HIDALGO TETELPA 16 DE SEPTIEMBRE S/N	633,384
N-5	17DTV0134L NACIONES UNIDAS ZACATEPEC CHIVERIAS (SAN ANTONIO CHIVERIAS) SAN ANTONIO CHIVERIAS IGNACIO MANUEL ALTAMIRANO NUM. 40	1,282,207
N-5	INSTITUTO DE LA EDUCACION BASICA EN EL ESTADO DE MORELOS OFICINAS CENTRALES	14,623,460
N-5	17DPR0377I NICOLAS BRAVO TLALNEPANTLA EL VIGIA (SAN NICOLAS DEL MONTE) EL VIGIA AVENIDA VICENTE GUERRERO NUM. 1	850,017

Clave	Fondo, Programa o Convenio	Datos de la Cuenta Bancaria	
		Institución Bancaria	Número de Cuenta
9984	IEBEM SERVICIOS PERSONALES ESTATALES 2022	BANORTE	9984
9956	IEBEM AGUINALDO JUBILADOS 2022	BANORTE	9956
8089	IEBEM GASTO DE OPERACIÓN ESTATAL 2022	BANORTE	8089
4008	IEBEM GASTO DE OPERACIÓN FEDERAL 2022	BANORTE	4008