



# IEBEM

Educación Básica del  
Estado de Morelos

## CUENTA PÚBLICA 1er TRIMESTRE INSTITUTO DE LA EDUCACIÓN BÁSICA DEL ESTADO DE MORELOS ENERO-MARZO 2020

CUENTA PÚBLICA 1er TRIMESTRE  
INSTITUTO DE LA EDUCACIÓN BÁSICA DEL ESTADO DE MORELOS  
ENERO-MARZO

2020



**IEBEM**

Educación Básica del  
Estado de Morelos

# Introducción

CUENTA PÚBLICA 1er TRIMESTRE  
INSTITUTO DE LA EDUCACIÓN BÁSICA DEL ESTADO DE MORELOS  
ENERO MARZO

2020

## INTRODUCCION

Nuestra misión, en un marco de transparencia y rendición de cuentas, es brindar a la sociedad morelense información confiable y oportuna de nuestro trabajo educativo y servir a los usuarios que así lo deseen.

El Instituto tiene como objeto dirigir, administrar, operar y supervisar los centros escolares y servicios de Educación básica, media y normal (pre-escolar, primaria, secundaria, así como la formación de maestros, la educación indígena y educación especial), así como los recursos humanos, financieros y materiales.

Las condiciones económicas que este Organismo Descentralizado presentó durante el Tercer trimestre 2017, fue limitado para cubrir la totalidad de compromisos contraídos, sin embargo tras gestionar con gobierno del estado se disminuyeron los adeudos rezagados de administraciones anteriores.

Con Fecha de Creación 20 de Mayo de 1992 Decreto 225, Periódico Oficial "Tierra y Libertad

- a) **Objeto Social:** El Instituto tendrá como objeto dirigir, administrar, operar y supervisar los establecimientos y servicios de Educación pre-escolar, primaria, secundaria y para la formación de maestros, incluyendo la educación normal, la educación indígena y los de educación especial, así como los recursos humanos, financieros y materiales que la Secretaría de Educación Pública transfiera al Gobierno del Estado de Morelos.
  
- b) **Principal actividad:** Para el cumplimiento de sus fines, el Instituto tendrá las siguientes atribuciones: I. Dirigir, administrar y operar planteles educativos; II. Coordinarse con la Secretaría de Educación del Estado en la reorganización del sistema educativo estatal; III. Promover y fortalecer la participación de la comunidad en el sistema educativo estatal; IV. Participar en la formación y actualización del magisterio; V. Participar en las propuestas que se presenten a la Secretaría de Educación Pública sobre el diseño del currículum regional y promover su inclusión en los contenidos educativos; VI. Impulsar el funcionamiento de los Consejos Técnicos de la Educación; VII. Construir, ampliar, rehabilitar y mantener los edificios escolares; VIII. Participar en la supervisión del sistema de educación estatal; IX. Informar al Ejecutivo Estatal sobre el cumplimiento de la normatividad federal en materia educativa y proponer reformas o modificaciones; X. Las demás que sean necesarias para el cumplimiento de su objeto.



**IEBEM**

Educación Básica del  
Estado de Morelos

# Información Contable

CUENTA PÚBLICA 1er TRIMESTRE  
INSTITUTO DE LA EDUCACIÓN BÁSICA DEL ESTADO DE MORELOS  
ENERO - MARZO

**2020**

Concepto	2020	2019	Concepto	2020	2019
<b>INGRESOS Y OTROS BENEFICIOS</b>					
<b>Ingresos de la Gestión</b>					
Impuestos	453,793	7,775,560	<b>GASTOS Y OTRAS PÉRDIDAS</b>		
Cuotas y Aportaciones de Seguridad Social	-	-	<b>Gastos de Funcionamiento</b>		
Contribuciones de Mejoras	-	-	Servicios Personales	2,231,058,806	8,413,970,291
Derechos	453,793	7,775,560	Materiales y Suministros	2,210,725,371	8,141,897,702
Pronuncios	-	-	Servicios Generales	6,254,006	135,273,106
Ingresos por Venta de Bienes y Prestación de Servicios	-	-		14,079,429	136,799,483
	-	-	<b>Transferencias, Asignaciones, Subsidios y Otros Ayudas</b>	31,190,650	176,398,175
<b>Participaciones, Aportaciones, Convenios, Incentivos Derivados de la Colaboración Fiscal, Fondos Distintos de Aportaciones, Transferencias, Asignaciones, Subsidios y Subvenciones, y Pensiones y Jubilaciones</b>	2,533,777,954	8,785,681,075	Transferencias Internas y Asignaciones al Sector Público	-	-
	-	-	Transferencias al Resto del Sector Público	-	-
Participaciones, Aportaciones, Convenios, Incentivos Derivados de la Colaboración Fiscal y Fondos Distintos de Aportaciones	2,533,777,954	8,779,381,075	Subsidios y Subvenciones	-	2,023,500
Transferencias, Asignaciones, Subsidios y Subvenciones, y Pensiones y Jubilaciones	-	6,300,000	Ayudas Sociales	31,048,956	162,142,148
	-	-	Pensiones y Jubilaciones	141,694	5,610,635
	-	-	Transferencias a Fideicomisos, Mandatos y Contratos Análogos	-	6,621,892
	-	-	Transferencias a la Seguridad Social	-	-
	-	-	Donativos	-	-
	-	-	Transferencias al Exterior	-	-
<b>Otros Ingresos y Beneficios</b>	804,221	4,961,686	<b>Participaciones y Aportaciones</b>	-	-
Ingresos Financieros	804,221	4,961,686	Participaciones	-	-
Incremento por Variación de Inventarios	-	-	Aportaciones	-	-
Disminución del Exceso de Estimaciones por Pérdida o Deterioro u Obsolescencia	-	-	Convenios	-	-
Disminución del Exceso de Provisiones	-	-	<b>Intereses, Comisiones y Otros Gastos de la Deuda Pública</b>	-	-
Otros Ingresos y Beneficios Varios	-	-	Intereses de la Deuda Pública	-	-
	-	-	Comisiones de la Deuda Pública	-	-
	-	-	Gastos de la Deuda Pública	-	-
	-	-	Costo por Coberturas	-	-
	-	-	Apoyos Financieros	-	-
<b>Total de Ingresos y Otros Beneficios</b>	2,535,036,068	8,798,418,321	<b>Otros Gastos y Pérdidas Extraordinarias</b>	9,749,389	35,652,136
	-	-	Estimaciones, Depreciaciones, Deterioros, Obsolescencia y Amortizaciones	9,749,389	35,652,136
	-	-	Provisiones	-	-
	-	-	Disminución de Inventarios	-	-
	-	-	Aumento por Insuficiencia de Estimaciones por Pérdida o Deterioro u Obsolescencia	-	-
	-	-	Aumento por Insuficiencia de Provisiones	-	-
	-	-	Otros Gastos	-	-
	-	-	<b>Inversión Pública</b>	-	-
	-	-	Inversión Pública no Capitalizable	-	-
	-	-	<b>Total de Gastos y Otras Pérdidas</b>	2,271,998,849	8,626,020,602
	-	-	<b>Resultados del Ejercicio (Ahorro/Desahorro)</b>	263,037,223	172,397,719

Bajo protesta de decir verdad declaramos que los Estados Financieros y sus Notas son razonablemente correctos y responsabilidad del emisor.

REVISO

M.G.F.H. Laura Elena Romero Páez  
Encargada de Despacho de la Dirección de Administración

AUTORIZA

Mtro. Elifacio Saigado de la Paz  
Director General del IEBEM

CONCEPTO	Año 2020	Año 2019	CONCEPTO	Año 2020	Año 2019
<b>ACTIVO</b>			<b>PASIVO</b>		
<b>Activo Circulante</b>			<b>Activo Circulante</b>		
Derechos a Recibir Efectivo o Equivalentes	742,027,530	515,242,574	Cuentas por Pagar a Corto Plazo	761,893,195	868,189,100
Derechos a Recibir Efectivo o Equivalentes	980,318,033	1,124,513,768	Documentos por Pagar a Corto Plazo	-	-
Derechos a Recibir Bienes o Servicios	101,500	101,500	Prestación a Corto Plazo de la Deuda Pública a Largo Plazo	-	-
Inventarios	-	-	Títulos y Valores a Corto Plazo	-	-
Amueblados	23,022,771	27,465,552	Pasivos Diferidos a Corto Plazo	-	-
Extimación por Pérdida o Deterioro de Activos Circulantes	4,396,230	47,899	Fondos y Bienes de Terceros en Garantía y/o Administración a Corto Plazo	-	-
Otros Activos Circulantes	-	-	Provisiones a Corto Plazo	-	-
<b>Total de Activos Circulantes</b>	<b>1,749,866,064</b>	<b>1,662,311,312</b>	<b>Total de Pasivos Circulantes</b>	<b>761,893,195</b>	<b>868,189,100</b>
<b>Activo No Circulante</b>			<b>Activo No Circulante</b>		
Inversiones Financieras a Largo Plazo	-	-	Cuentas por Pagar a Largo Plazo	-	-
Derechos a Recibir Efectivo o Equivalentes a Largo Plazo	-	-	Documentos por Pagar a Largo Plazo	-	-
Bienes Inmuebles, Infraestructura y Construcciones en Proceso	527,827,974	527,827,974	Deudas Públicas a Largo Plazo	219,595,018	219,595,018
Bienes Muebles	483,433,009	481,054,541	Pasivos Diferidos a Largo Plazo	-	-
Activos Intangibles	11,869	11,869	Fondos y Bienes de Terceros en Garantía y/o Administración a Largo Plazo	-	-
Depreciación Deterioro y Amortización Acumulada de Bienes	(308,174,338)	(398,424,948)	Provisiones a Largo Plazo	-	-
Activos Diferidos	107,053	107,053	<b>Total de Pasivos No Circulantes</b>	<b>219,595,018</b>	<b>219,595,018</b>
Extimación por Pérdida o Deterioro de Activos no Circulantes	-	-	<b>Total del Pasivo</b>	<b>981,488,213</b>	<b>1,087,784,118</b>
Otros Activos no Circulantes	-	-	<b>HACIENDA PÚBLICA / PATRIMONIO</b>		
<b>Total de Activos No Circulantes</b>	<b>703,207,567</b>	<b>710,576,291</b>	<b>Hacienda Pública / Patrimonio Contribuido</b>		
<b>Total del Activo</b>	<b>2,453,073,631</b>	<b>2,372,887,604</b>	Aportaciones	1,018,816,145	1,015,711,969
			Donaciones de Capital	-	-
			Actualización de la Hacienda Pública / Patrimonio	-	-
			<b>Hacienda Pública / Patrimonio Generado</b>	<b>452,769,273</b>	<b>269,391,517</b>
			Resultados del Ejercicio (Ahorro / Desahorro)	263,017,223	172,397,719
			Resultados de Ejercicios Anteriores	271,591,937	178,653,485
			Reservas	-	-
			Rectificaciones de Resultados de Ejercicios Anteriores	(81,859,887)	(81,859,887)
			<b>Exceso o Insuficiencia en la Actualización de la Hacienda Pública / Patrimonio</b>		
			Resultado por Posición Monetaria	-	-
			Resultado por Tenencia de Activos no Monetarios	-	-
			<b>Total Hacienda Pública / Patrimonio</b>	<b>1,471,585,418</b>	<b>1,285,103,486</b>
			<b>Total del Pasivo y Hacienda Pública / Patrimonio</b>	<b>2,453,073,631</b>	<b>2,372,887,604</b>

Bajo protesta de decir verdad declaramos que los Estados Financieros y sus Notas son razonablemente correctos y responsabilidad del emisor.

REVISO

M.G.F.H. Laura Elena Romero Pérez  
Encargada de Despacho de la Dirección  
de Administración

AUTORIZA  
Mtro. Eliezer Salgado de la Paz  
Director General del IEBEM

CONCEPTO	31 de marzo 2020	31 de diciembre 2019	CONCEPTO	31 de marzo 2020	31 de diciembre 2019
<b>ACTIVO</b>			<b>PASIVO</b>		
<b>Activo Circulante</b>			<b>Activo Circulante</b>		
<b>Efectivo y Equivalentes</b>	<b>742,027,530</b>	<b>515,242,574</b>	<b>Cuentas por Pagar a Corto Plazo</b>	<b>761,893,195</b>	<b>868,189,100</b>
Efectivo	66,200	15,000	Servicios Personales por Pagar a Corto Plazo	107,942,479	108,788,252
Bancos/Tesorería	588,185,144	514,409,138	Proveedores por Pagar a Corto Plazo	16,573,664	50,025,247
Bancos/Depositos y Otros			Contratistas por Obras Públicas por Pagar a Corto Plazo		
Inversiones Temporales (Máx 3 meses)	818,436	818,436	Participaciones y Aportaciones por Pagar a Corto Plazo		
Fondos con Afectación Específica			Transferencias Otorgadas por Pagar a Corto Plazo	33,244,656	19,447,675
Depositos de Fondos de Terceros en Garantía y/o Admón.			Inf., Comisiones y Otros Gastos de la Deuda Pub. por Pagar a Corto Plazo	381,403,510	679,149,291
Otros Efectivos y Equivalentes	152,955,750		Devoluciones de la Ley de Ingresos por Pagar a Corto Plazo		
			Otras Cuentas por Pagar a Corto Plazo	11,728,886	10,698,635
<b>Derechos a Recibir Efectivo o Equivalentes</b>	<b>980,318,033</b>	<b>1,124,513,788</b>			
Inversiones Financieras de Corto Plazo			Documentos por Pagar a Corto Plazo		
Cuentas por Cobrar a Corto Plazo	939,138,026	1,086,713,364	Documentos Comerciales por Pagar a Corto Plazo		
Derechos Diversos por Cobrar a Corto Plazo	41,180,007	37,800,324	Documentos con Contratistas por Obras Pub. por Pagar a Corto Plazo		
Ingresos por Recuperar a Corto Plazo			Otros Documentos por Pagar a Corto Plazo		
Deudores por Anticipos de la Tesorería a Corto Plazo					
Prestamos Otorgados a Corto Plazo			Partición a Corto Plazo de la Deuda Pública a Largo Plazo		
Otros Derechos a Recibir Efectivo o Equiv. a Corto Plazo			Partición a Corto Plazo de la Deuda Pública		
			Partición a Corto Plazo de Arrendamiento Financiero		
<b>Derechos a Recibir Bienes o Servicios</b>	<b>101,500</b>	<b>101,500</b>			
Ant. a Proveedores por Adq. de Bienes y Prest. de Serv. a Corto Plazo			<b>Titulos y Valores a Corto Plazo</b>		
Ant. a Proveedores por Adq. de Bienes Imm. y Muebles a Corto Plazo	101,500	101,500	<b>Pasivos Diferidos a Corto Plazo</b>		
Ant. a Proveedores por Adq. de Bienes Intangibles a Corto Plazo			Ingresos Cobrados por Adelantado a Corto Plazo		
Anticipos a Contratistas por Obras Públicas a Corto Plazo			Intereses Cobrados por Adelantado a Corto Plazo		
Otros Derechos a Recibir Bienes o Servicios a Corto Plazo			Otros Pasivos Diferidos a Corto Plazo		
<b>Inventarios</b>			<b>Fondos y Bienes de Terceros en Garantía y/o Admón. a C. P.</b>		
Inventario de Mercancías para Venta			Fondos en Garantía a Corto Plazo		
Inventario de Mercancías Terminadas			Fondos en Administración a Corto Plazo		
Inventario de Mercancías en Proceso de Elaboración			Fondos Contingentes a Corto Plazo		
Inventario de Materias Primas, Mat. y Suministros para Producción			Fondos de Fideicomisos, Mandatos y Contratos Análogos a Corto Plazo		
Bienes en Trámite			Otros Fondos de Terceros en Garantía y/o Administración a Corto Plazo		
			Valores y Bienes en Garantía a Corto Plazo		
<b>Almacenes</b>	<b>23,022,771</b>	<b>22,405,552</b>			
			Provisiones a Corto Plazo		
<b>Estimación por Perdida o Deterioro de Activos Circulantes</b>			Provision para Demandas y Juicios a Corto Plazo		
Est. para Clav. Incobrables por Derechos a Recibir Efectivo o Equiv.			Provision para Contingencias a Corto Plazo		
Estimación por Deterioro de Inventarios			Otras Provisiones a Corto Plazo		
<b>Otros Activos Circulantes</b>	<b>4,396,230</b>	<b>47,899</b>	<b>Otros Pasivos a Corto Plazo</b>		
Valores en Garantía			Ingresos por Clasificar		
Bienes en Garantía (reserva de depósitos de fondos)	4,396,230	47,899	Recaudación por Participar		
Bienes Derv. de Embargos, Decretos, Aseguramientos y Dación en Pago			Otros Pasivos Circulantes		
Adquisición con Fondos de Terceros					
<b>Total de Activos Circulantes</b>	<b>1,749,866,064</b>	<b>1,662,311,313</b>	<b>Total de Pasivos Circulantes</b>	<b>761,893,195</b>	<b>868,189,100</b>

CONCEPTO	31 de marzo 2020	31 de diciembre 2019	CONCEPTO	31 de marzo 2020	31 de diciembre 2019
<b>Activo No Circulante</b>			<b>Pasivo No Circulante</b>		
Inversiones Financieras a Largo Plazo	-	-	Cuentas por Pagar a Largo Plazo	-	-
Derechos a Recibir Efectivo o Equivalentes a Largo Plazo	-	-	Documentos por Pagar a Largo Plazo	-	-
Bienes Inmuebles, Infraestructura y Const. en Proceso	527,827,974	527,827,974	Deuda Pública a Largo Plazo	-	-
Bienes Muebles	483,435,009	481,054,343	Pasivos Diferidos a Largo Plazo	219,595,018	219,595,018
Activos Intangibles	11,869	11,869	Fós. y Bienes de Terceros en Garantía y/o en Admón. a L.P.	-	-
Depreciación, Deterioro y Amortización Acumulada de Bienes	(308,174,338)	(298,424,948)	Provisiones a Largo Plazo	-	-
Activos Diferidos	107,053	107,053	<b>Total de Pasivos No Circulantes</b>	<b>219,595,018</b>	<b>219,595,018</b>
Estimación por Pérdida o Deterioro de Activos no Circulantes	-	-			
Otros Activos no Circulantes	-	-	<b>Total del Pasivo</b>	<b>981,488,213</b>	<b>1,087,784,118</b>
<b>Total de Activos No Circulantes</b>	<b>703,207,567</b>	<b>710,576,291</b>	<b>HACIENDA PÚBLICA / PATRIMONIO</b>		
			Hacienda Pública / Patrimonio Contribuido	1,018,816,145	1,015,711,969
<b>Total del Activo</b>	<b>2,453,073,631</b>	<b>2,372,887,604</b>	Aportaciones	1,018,816,145	1,015,711,969
			Donaciones de Capital	-	-
			Actualización de la Hacienda Pública / Patrimonio	-	-
			Hacienda Pública / Patrimonio Generado	452,769,273	269,391,517
			Resultados del Ejercicio (Ahorro / Desahorro)	263,037,223	172,397,719
			Resultados de Ejercicios Anteriores	271,591,937	178,853,685
			Revaluos	-	-
			Reservas	-	-
			Rectificaciones de Resultados de Ejercicios Anteriores	(81,859,887)	(81,859,887)
			<b>Exceso o Insuficiencia en la Actualización de la Hacienda Pública / Patrimonio</b>		
			Resultado por Posición Monetaria	-	-
			Resultado por Tenencia de Activos no Monetarios	-	-
			<b>Total Hacienda Pública / Patrimonio</b>	<b>1,471,585,418</b>	<b>1,285,103,486</b>
			<b>Total del Pasivo y Hacienda Pública / Patrimonio</b>	<b>2,453,073,631</b>	<b>2,372,887,604</b>

Bajo protesta de decir verdad declaramos que los Estados Financieros y sus Notas son razonablemente correctos y responsabilidad del emisor.

REVISÓ

M.G.F.H. Laura Elena Romero Pérez  
Encargada de Despacho de la Dirección  
de Administración

  
Mtro. Elicán Salgado de la Paz  
Directo General del IEBEM



Concepto	Origen	Aplicación	Concepto	Origen	Aplicación
<b>ACTIVO</b>	<b>153,945,145</b>	<b>234,131,172</b>	<b>PASIVO</b>		<b>106,295,905</b>
<b>Activo Circulante</b>	<b>144,195,735</b>	<b>231,750,506</b>	<b>Activo Circulante</b>		<b>106,295,905</b>
Efectivo y Equivalentes		226,784,956	Cuentas por Pagar a Corto Plazo		
Derechos a Recibir Efectivo o Equivalentes	144,195,735		Documentos por Pagar a Corto Plazo		
Derechos a Recibir Bienes o Servicios Inventarios			Porción a Corto Plazo de la Deuda Pública a Largo Plazo		
Almacenes			Títulos y Valores a Corto Plazo		
Estimación por Pérdida o Deterioro de Activos Circulantes		617,219	Pasivos Diferidos a Corto Plazo		
Otros Activos Circulantes		4,348,331	Fdos. y Bienes de Terceros en Garantía y/o Admon. a C. P.		
			Provisiones a Corto Plazo		
			Otros Pasivos a Corto Plazo		
<b>Activo No Circulante</b>	<b>9,749,390</b>	<b>2,380,666</b>	<b>Pasivo No Circulante</b>		
Inversiones Financieras a Largo Plazo					
Derechos a Recibir Efectivo o Equivalentes a Largo Plazo			Cuentas por Pagar a Largo Plazo		
Bienes Inmuebles, Infraestructura y Constr. en Proceso			Documentos por Pagar a Largo Plazo		
Bienes Muebles		2,380,666	Deuda Pública a Largo Plazo		
Activos Intangibles			Pasivos Diferidos a Largo Plazo		
Depreciación, Deterioro y Amort. Acumulada de Bienes			Fdos. y Bienes de Terceros en Garantía y/o Admon. a L. P.		
Activos Diferidos	9,749,390		Provisiones a Largo Plazo		
Est. por Pérdida o Deterioro de Activos no Circulantes					
Otros Activos no Circulantes			<b>HACIENDA PÚBLICA / PATRIMONIO</b>	<b>186,481,932</b>	
			<b>Hacienda Pública / Patrimonio Contribuido</b>	<b>3,104,176</b>	
			Apertaciones		
			Donaciones de Capital	3,104,176	
			Actualización de la Hacienda Pública / Patrimonio		
			<b>Hacienda Pública / Patrimonio Generado</b>	<b>183,377,756</b>	
			Resultados del Ejercicio (Ahorro / Desahorro)	90,619,504	
			Resultados de Ejercicios Anteriores	92,738,252	
			Revalúos		
			Reservas		
			Rectificaciones de Resultados de Ejercicios Anteriores		
			<b>Exceso o Insuficiencia en la Actualización de la Hacienda Pública / Patrimonio</b>		
			Resultado por Posición Monetaria		
			Resultado por Tenencia de Activos no Monetarios		

Bajo protesta de decir verdad declaramos que los Estados Financieros y las Notas son razonablemente correctos y respaldados por la responsabilidad del emisor.

REVISÓ

**M.G.F.H. Laura Elena Romero Pérez**  
Encargada de Despacho de la Dirección de Administración

AUTORIZÓ

**Mtro. Efraín Salgado de la Paz**  
Director General del IEBEM

Concepto	Saldo Inicial 1	Cargos del Periodo 2	Abonos del Periodo 3	Saldo Final 4 = (1 + 2 - 3)	Variación del Periodo (4 - 1)
<b>ACTIVO</b>	<b>2,372,887,604</b>	<b>5,468,735,300</b>	<b>5,388,549,273</b>	<b>2,453,073,631</b>	<b>80,186,027</b>
<b>Activo Circulante</b>	<b>1,662,311,313</b>	<b>5,457,138,052</b>	<b>5,369,583,301</b>	<b>1,749,866,064</b>	<b>87,554,751</b>
Efectivo y Equivalentes	515,242,574	2,893,281,069	2,666,496,113	742,027,530	226,784,956
Derechos a Recibir Efectivo o Equivalentes	1,124,513,788	2,539,829,221	2,684,024,976	980,318,033	(144,195,755)
Derechos a Recibir Bienes o Servicios	101,500	-	-	101,500	-
Inventarios	-	-	-	-	-
Almacenes	22,405,552	19,679,431	19,062,212	23,022,771	617,219
Estimación por Pérdida o Deterioro de Activos Circulantes	-	-	-	-	-
Otros Activos Circulantes	47,899	4,348,331	-	4,396,230	4,348,331
<b>Activo No Circulante</b>	<b>710,576,291</b>	<b>11,597,248</b>	<b>18,965,972</b>	<b>703,207,567</b>	<b>(7,368,724)</b>
Inversiones Financieras a Largo Plazo	-	-	-	-	-
Derechos a Recibir Efectivo o Equivalentes a Largo Plazo	-	-	-	-	-
Bienes Inmuebles, Infraestructura y Constr. en Proceso	527,827,974	-	-	527,827,974	-
Bienes Muebles	481,054,343	11,597,248	9,216,582	483,435,009	2,380,666
Activos Intangibles	11,869	-	-	11,869	-
Depreciación, Deterioro y Amort. Acumulada de Bienes	(298,424,948)	-	9,749,390	(308,174,338)	(9,749,390)
Activos Diferidos	107,053	-	-	107,053	-
Est. por Pérdida o Deterioro de Activos no Circulantes	-	-	-	-	-
Otros Activos no Circulantes	-	-	-	-	-

Bajo protesta de decir verdad declaramos que los Estados Financieros y sus Notas son razonablemente correctos y responsabilidad

**REVISO**

**M.G.F.H. Laura Elena Romero Pérez**  
**Encargada de Despacho de la Dirección**  
**de Administración**

**AUTORIZO**

**Mtro. Eliacin Salgado de la Paz**  
**Director General del IEBEM**

Denominación de las Deudas	Moneda de Contratación	Institución o País Acreedor	Saldo Inicial del Periodo	Saldo Final del Periodo
<b>DEUDA PÚBLICA</b>				
<b>Corto Plazo</b>				
<b>Deuda Interna</b>	Pesos			
Instituciones de Crédito				
Títulos y Valores				
Arrendamientos Financieros				
<b>Deuda Externa</b>	Pesos			
Organismos Financieros Internacionales				
Deuda Bilateral				
Títulos y Valores				
Arrendamientos Financieros				
<i>Subtotal a Corto Plazo</i>				
<b>Largo Plazo</b>				
<b>Deuda Interna</b>	Pesos			
Instituciones de Crédito				
Títulos y Valores				
Arrendamientos Financieros				
<b>Deuda Externa</b>	Pesos			
Organismos Financieros Internacionales				
Deuda Bilateral				
Títulos y Valores				
Arrendamientos Financieros				
<i>Subtotal a Largo Plazo</i>				
Otros Pasivos			1,087,784,118	981,488,213
<b>Total Deuda y Otros Pasivos</b>			<b>1,087,784,118</b>	<b>981,488,213</b>

Bajo protesta de decir verdad declaramos que los Estados Financieros y sus Notas son razonablemente correctos y responsabilidad del emisor.

REVISÓ

M.G.F.H. Laura Elena Romero Pérez  
 Encargada de Despacho de la Dirección  
 de Administración

AUTORIZÓ

Mtro. Eliacin Salgado de la Paz  
 Director General del IEBEM

Denominación de la Deuda Pública y Otros Pasivos	Saldo al 31 de Diciembre de 2019	Disposiciones del Periodo	Amortizaciones del Periodo	Revaluaciones, Reclasificaciones y Otros Ajustes	Saldo Físico del Periodo	Pago de Intereses del Periodo	Pago de Comisiones y demás costos asociados durante el Periodo
<b>Deuda Pública</b>							
<b>Corto Plazo</b>							
Instituciones de Crédito							
Títulos y Valores							
Arrendamientos Financieros							
<b>Largo Plazo</b>							
Instituciones de Crédito							
Títulos y Valores							
Arrendamientos Financieros							
<b>Otros Pasivos</b>	<b>1,087,784,118</b>				<b>981,488,213</b>		
<b>Total de la Deuda Pública y Otros Pasivos</b>	<b>1,087,784,118</b>				<b>981,488,213</b>		
<b>Deuda Contingente<sup>1</sup> (Informativa)</b>							
Deuda Contingente 1							
Deuda Contingente 2							
Deuda Contingente xx							
<b>Valor de Instrumentos Bono Cupón Cero<sup>2</sup></b>							
Instrumento Bono Cupón Cero 1							
Instrumento Bono Cupón Cero 2							
Instrumento Bono Cupón Cero 3							

- 1 Se refiere a cualquier financiamiento sin fuente o garantía de pago definida que sea asumida de manera solidaria o subsidiaria por las Entidades Federativas con sus Municipios, organismos descentralizados y empresas de participación estatal mayoritaria e Idemcomisos, locales o municipales, y por los Municipios con sus respectivos organismos descentralizados y empresas de participación municipal mayoritaria.
- 2 Se refiere al valor del Bono Cupón Cero que respalda el pago de los créditos asociados al mismo (Activo).

Obligaciones a Corto Plazo	Monto Contratado	Plazo Pactado	Tasa de Interés	Comisiones y Costos Relacionados	Tasa Efectiva
<b>Obligaciones a Corto Plazo (Informativa)</b>					
Crédito 1					
Crédito 2					
Crédito xx					

Bajo protesta de decir verdad declaramos que los Estados Financieros y sus Notas son razonablemente correctos y responsabilidad del emisor.

**REVISÓ**  
Mtro. F.H. Laura Elena Romero Pérez  
**Encargado de Despacho de la Dirección de Administración**

**AUTORIZÓ**  
Mtro. Efraín Salgado de la Paz  
**Director General del IEBEM**

Denominación de las Obligaciones Diferentes de Financiamiento	Fecha del Contrato	Fecha de inicio de operación del proyecto	Fecha de vencimiento	Monto de la inversión pactado	Plazo pactado	Monto promedio mensual del pago de la contraprestación	Monto promedio mensual del pago de la contraprestación correspondiente al pago de inversión	Monto pagado de la inversión actualizado al 31 de marzo de 2020	Monto pagado de la inversión al 31 de marzo de 2020	Saldo pendiente por pagar de la inversión al 31 de marzo de 2020
<b>Asociaciones Público Privadas (APP S)</b>										
APP 1										
APP 2										
APP 3										
APP xx										
<b>NO APLICA</b>										
<b>Otros Instrumentos</b>										
Otro Instrumento 1										
Otro Instrumento 2										
Otro Instrumento 3										
Otro Instrumento xx										
<b>Total de Obligaciones Diferentes de Financiamiento</b>										

Bajo protesta de decir verdad declaramos que los Estados Financieros y sus Notas son razonablemente correctos y responsabilidad del emisor.

REVISÓ

**M.G.F.H. Laura Elena Romero-Pérez**  
Encargada de Despacho de la Dirección de Administración

AUTORIZÓ

**Mtro. Eliacir Salgado de la Paz**  
Director General del IEBEM



Concepto	Hacienda Pública/ Patrimonio Contribuido	Hacienda Pública/ Patrimonio Generado de Ejercicios Anteriores	Hacienda Pública/ Patrimonio Generado del Ejercicio	Exceso o Insuficiencia en la Actualización de la Hacienda Pública / Patrimonio	TOTAL
<b>Hacienda Pública / Patrimonio Contribuido Neto de 2019</b>	<b>1,015,711,969</b>				<b>1,015,711,969</b>
Aportaciones	1,015,711,969				1,015,711,969
Donaciones de Capital					
Actualización de la Hacienda Pública / Patrimonio					
<b>Hacienda Pública / Patrimonio Generado Neto de 2019</b>		<b>96,993,798</b>	<b>172,397,719</b>		<b>269,391,517</b>
Resultados del Ejercicio (Ahorro / Desahorro)			172,397,719		172,397,719
Resultados de Ejercicios Anteriores		178,853,685			178,853,685
Revalúos					
Reservas					
Rectificaciones de Resultados de Ejercicios Anteriores		(81,859,887)			(81,859,887)
<b>Exceso o Insuficiencia en la Actualización de la Hacienda Pública / Patrimonio Neto de 2019</b>					
Resultado por Posición Monetaria					
Resultado por Tenencia de Activos no Monetarios					
<b>Hacienda Pública / Patrimonio Neto Final de 2019</b>	<b>1,015,711,969</b>	<b>96,993,798</b>	<b>172,397,719</b>		<b>1,285,103,486</b>
<b>Cambios en la Hacienda Pública / Patrimonio Contribuido Neto de 2020</b>	<b>3,104,176</b>				<b>3,104,176</b>
Aportaciones	3,104,176				3,104,176
Donaciones de Capital					
Actualización de la Hacienda Pública / Patrimonio					
<b>Variaciones de la Hacienda Pública / Patrimonio Generado Neto de 2020</b>		<b>92,738,252</b>	<b>90,639,504</b>		<b>183,377,756</b>
Resultados del Ejercicio (Ahorro / Desahorro)			263,037,223		263,037,223
Resultados de Ejercicios Anteriores		92,738,252	(172,397,719)		(79,659,467)
Revalúos					
Reservas					
Rectificaciones de Resultados de Ejercicios Anteriores					
<b>Cambios en el Exceso o Insuficiencia en la Actualización de la Hacienda Pública / Patrimonio Neto de 2020</b>					
Resultado por Posición Monetaria					
Resultado por Tenencia de Activos no Monetarios					
<b>Hacienda Pública / Patrimonio Neto Final de 2020</b>	<b>1,018,816,145</b>	<b>189,732,050</b>	<b>263,037,223</b>		<b>1,471,585,418</b>

Bajo protesta de decir verdad declaramos que los Estados Financieros y sus Notas son razonablemente correctos y responsabilidad del emisor.

REVISÓ

M.G.F.H. Laura Elena Romero Pérez  
Encargada de Despacho de la Dirección  
de Administración

AUTORIZÓ

Mtro. Efraín Salgado de la Paz  
Director General del IEBEM

Concepto	2020	2019	Concepto	2020	2019
<b>Flujos de Efectivo de las Actividades de Operación</b>					
<b>Origen</b>	<b>2,535,036,068</b>	<b>8,798,418,321</b>	<b>Flujos de Efectivo de las Actividades de Inversión</b>	<b>9,749,390</b>	<b>35,652,136</b>
Impuestos	-	-	Origen	-	-
Cuentas y Aportaciones de Seguridad Social	-	-	Bienes Inmuebles, Infraestructura y Construcciones en Proceso	-	-
Contribuciones de Mejoras	453,793	7,775,560	Bienes Muebles	9,749,390	35,652,136
Derechos	-	-	Otros Orígenes de Inversión	-	-
Productos	-	-	<b>Aplicación</b>	<b>46,001,657</b>	<b>251,509,256</b>
Aprovechamientos	-	-	Bienes Inmuebles, Infraestructura y Construcciones en Proceso	-	-
Ingresos por Venta de Bienes y Prestación de Servicios	-	-	Bienes Muebles	2,380,666	38,519,607
Participaciones, Aportaciones, Convenios, Incentivos Derivados de la Colaboración Fiscal y Fondos Distintos de Aportaciones	2,533,777,954	8,779,381,075	Otras Aplicaciones de Inversión	43,620,991	212,989,649
Transferencias, Asignaciones, Subsidios y Subvenciones, y Pensiones y Jubilaciones	-	6,300,000	<b>Flujos Netos de Efectivo por Actividades de Inversión</b>	<b>(36,252,267)</b>	<b>(215,857,120)</b>
Otros Orígenes de Operación	804,321	4,961,686	<b>Flujo de Efectivo de las Actividades de Financiamiento</b>	-	-
<b>Aplicación</b>	<b>2,271,998,845</b>	<b>8,626,020,602</b>	Origen	-	-
Servicios Personales	2,210,725,371	8,141,897,702	Endeudamiento Neto	-	-
Materiales y Suministros	6,254,006	135,273,106	Interno	-	-
Servicios Generales	14,079,429	136,799,483	Externo	-	-
Transf. Internas y Asignaciones al Sector Público	-	-	Otros Orígenes de Financiamiento	-	-
Transferencias al resto del Sector Público	-	-	<b>Aplicación</b>	-	-
Subsidios y Subvenciones	-	2,023,500	Servicios de la Deuda	-	-
Ayudas Sociales	31,048,956	162,142,148	Interno	-	-
Pensiones y Jubilaciones	141,694	5,610,635	Externo	-	-
Transferencia a Filiales, Mandatos y Contratos Análogos	-	-	Otras Aplicaciones de Financiamiento	-	-
Transferencias a la Seguridad Social	-	6,621,892	<b>Flujos Netos de Efectivo por Actividades de Financiamiento</b>	-	-
Donativos	-	-	<b>Incremento/Disminución Neta en el Efectivo y Equivalentes al Efectivo</b>	<b>226,784,956</b>	<b>(43,459,401)</b>
Transferencias al Exterior	-	-	Efectivo y Equivalentes al Efectivo al Inicio del Ejercicio	515,242,574	558,701,975
Participaciones	-	-	Efectivo y Equivalentes al Efectivo al Final del Ejercicio	742,027,530	515,242,574
Aportaciones	-	-			
Convenios	-	-			
Otras Aplicaciones de Operación	9,749,389	35,652,136			
<b>Flujos Netos de Efectivo por Actividades de Operación</b>	<b>263,037,223</b>	<b>172,397,719</b>			

Bajo protesta de decir verdad declaramos que los Estados Financieros y sus Notas son razonablemente correctos y responsabilidad del emisor.

REVISÓ

M.G.F.H. Laura Elena Romero Pérez  
Encargada de Despacho de la Dirección  
de Administración

AUTORIZÓ

Mtro. Eilicain Salgado de la Paz  
Director General del IEBEM

Informe de Pasivos Contingentes

**PASIVO CONTINGENTE:** Conforme a las Normas de Información Financiera (NIF) y en alcance del Boletín C-9 Pasivo, Provisiones, Activos, Pasivos contingentes y compromisos; el IEBEM enfrenta 1229 juicios laborales en trámite, y respecto al número de Juicios con laudo condenatorio corresponde a 174 juicios que asciende a una estimación de \$219,595,017, de acuerdo a la información proporcionada por el Titular de la Unidad Jurídica en oficio DJ/DALCC/5547/2019.

Autoriza



M.G.F.H. Laura Elena Romero Pérez  
Encargada de Despacho de la  
Dirección de Administración

Elabora



C.P. Edimael Vargas Rodríguez  
Jefe del Departamento de Contabilidad



## NOTAS A LOS ESTADOS FINANCIEROS DEL 1er. TRIMESTRE 2020.

Los Estados Financieros del Instituto de la Educación Básica del Estado de Morelos al 31 de Marzo del 2020, muestran el resultado de las transacciones financieras realizadas durante el período, las notas y los anexos presentados son parte integrante de los mismos y fueron elaborados conforme a los artículos 46 y 49 de la Ley General de Contabilidad Gubernamental.

### A) NOTAS DE DESGLOSE

#### I) ARMONIZACIÓN CONTABLE

1. EN ATENCIÓN A LA LEY GENERAL DE CONTABILIDAD GUBERNAMENTAL que es de orden público y tiene como objeto aplicar los criterios generales que regirán la emisión de información financiera de los entes públicos, con el fin de lograr su adecuada armonización, misma que es de observancia obligatoria, con la finalidad de facilitar el registro y la fiscalización de los activos, pasivos, ingresos, gastos y en general, contribuir a medir la eficacia, economía y eficiencia del gasto e ingresos públicos, incluyendo las obligaciones contingentes y el patrimonio de este Organismo Descentralizado, se estableció el Sistema Scodap, para el Ejercicio Fiscal 2020, con la finalidad de llevar los registros Presupuestarios y Contables que permitan el control de los activos, pasivos, ingresos, gastos y en general, incluyendo las obligaciones contingentes, integrando el catálogo de cuentas que es el documento técnico los instructivos de manejo de cuentas y las guías contabilizadoras, emitiendo los estados financieros, confiables, oportunos, comprensibles, periódicos y comparables, los cuales serán expresados en términos monetarios.

Los estados financieros y la información emanada de la contabilidad están de acuerdo a criterios de utilidad, confiabilidad, relevancia, comprensibilidad y de comparación, así como a otros atributos asociados a cada uno de ellos, como oportunidad, veracidad, representatividad, objetividad, suficiencia, posibilidad de predicción e importancia relativa, con el fin de alcanzar la modernización y armonización que la Ley determina, para la emisión de informes periódicos y para la formulación de la cuenta pública.

INSTITUTO DE LA EDUCACIÓN BÁSICA DEL ESTADO DE MORELOS

2. CUENTAS POR COBRAR: Existen recursos presupuestales Federales y Estatales pendientes de recibir de la Tesorería del Gobierno del Estado de Morelos por la cantidad de \$939,138,026 registrados bajo el concepto de :

CONCEPTO	IMPORTE
Fondo Presupuestario por Recibir estatal 2013	195,334,097
Fondo Presupuestario por Recibir estatal 2014	156,069,063
Fondo Presupuestario por Recibir estatal 2015	229,737,537
Fondo Presupuestario por Recibir estatal 2016	2,242,883
Fondo Presupuestario por Recibir estatal 2017	925,832
Fondo Presupuestario por Recibir estatal 2018	46,308,004
Fondo Presupuestario por Recibir estatal 2019	305,574,134
Fondo Presupuestario por Recibir estatal 2020	2,927,796
Fondo Presupuestario por Recibir Federal 2019	4,822
Fondo Presupuestario por Recibir Federal 2020	22
Fondo Presupuestario por Recibir programas federales 2019	10,360
Fondo Presupuestario por Recibir programas federales 2020	3,476
<b>TOTAL</b>	<b>939,138,026</b>

**DEUDORES DIVERSOS:** El saldo de esta cuenta se encuentra en proceso de reintegro y/o comprobación por un total de \$ 41'180,007 integrado por:

Cuotas Escolares	214,090	1%
Gastos por Comprobar de Escuelas	32,746,775	79%
Gastos por Comprobar de Actividades y Programas Institucionales	5,159,032	12%
Gasto de Operación Estatal	358,161	1%
Programas Federales	2,371,307	6%
Nóminas Estatales pendientes de aplicar sin techo presupuestal	330,642	1%
	<b>41,180,007</b>	<b>100%</b>

Es de importancia mencionar que los gastos por comprobar se encuentran en proceso de comprobación y/o reintegro; de los reintegros pendientes al FAEB que se originan de las observaciones y recomendaciones realizadas por la Auditoría Superior de la Federación. La Dirección de Administración, la Dirección de Personal y Relaciones Laborales y la Dirección Jurídica, realizan las gestiones para su recuperación conforme al oficio DA/2973/2019.

### INVENTARIO DE BIENES DISPONIBLES

3. **ALMACÉN GENERAL:** Existen en el almacén general del IEBEM bienes materiales de consumo por la cantidad de \$23,022,771 (100%).

### ACTIVOS NO CIRCULANTES

4. **BIENES MUEBLES E INMUEBLES** Se encuentran registrados bienes por la cantidad \$703,207,566 (100%) es de suma importancia mencionar, que el anexo de Bienes muebles consta de 1615 Páginas, de las cuales solo se imprime la primera y la última.

### ACTIVO DIFERIDO

5. El saldo del Activo Diferido es de \$107,053 mismo que se encuentra integrado por el depósito en garantía de \$23,000 a favor de la arrendadora Francisca Enriqueta Hernández Salinas propietaria de las instalaciones del Centro de Maestros de Cuauila y por la garantía de un crédito fiscal ante el Instituto Mexicano del Seguro Social por la cantidad de \$84,053.

### PASIVO

La cuenta de **PROVEEDORES** presenta un saldo de \$16,573,664 conformados principalmente con vencimiento mayor a 60 días.

La cuenta de **OTRAS CUENTAS POR PAGAR** presenta un saldo de \$12,728,886 conformados principalmente con vencimiento mayor a 60 días.

INSTITUTO DE LA EDUCACIÓN BÁSICA DEL ESTADO DE MORELOS

Derivado de la visita Domiciliaria realizada por el SAT no. PMV2800002/18 practicada a este descentralizado, en los periodos de Noviembre 2016, Diciembre 2016 y Enero 2017 se determinó el crédito Fiscal por la cantidad de **\$52,832,853** registrado en el rubro de Retenciones y Contribuciones por pagar.

Descripción del concepto de Ley	importe Original	importe actualizado	Recargos	Gastos de ejecución y/o notificación	Gastos extraordinarios	Importe total del Adeudo
Impuesto sobre la renta, pagos provisionales, retenedores, personas morales y físicas por salarios	31,309	35,599	17,460			53,459
Impuesto sobre la renta, pagos provisionales, retenedores, personas morales y físicas por salarios	23,529,115	26,929,072	12,756,301			39,685,373
Impuesto sobre la renta, pagos provisionales, retenedores, personas morales y físicas por salarios	31,309	35,235	16,293			51,528
Multas	12,975,453	12,975,453		67,040		13,042,493
<b>Total Adeudo</b>	<b>36,567,186</b>	<b>39,975,359</b>	<b>12,790,054</b>	<b>67,040</b>	<b>0</b>	<b>52,832,853</b>

**ANALISIS DE CUENTAS POR PAGAR IEBEM  
SALDOS AL 31 DE MARZO DE 2020**

CUENTA	NOMBRE	SALDOACTUAL	COMENTARIO
2.1.1.1	Servicios Personales por Pagar(Nominas)	107,942,479	Nominas Ejercicios anteriores
2.1.1.2	Proveedores	16,573,664	Adquisiciones de Bienes y Contratación de Servicios
2.1.1.5	Transferencias (Jubilaciones y Pensiones)	33,244,655	Retenciones de Pensiones
2.1.1.7	<b>RETENCIONES Y CONTRIBUCIONES POR PAGAR A CORTO PLAZO</b>	<b>591,403,510</b>	
2.1.1.7.01.01.02	Seguridad Social ISSSTE y FOVISSSTE de Años Anteriores	162,376,201	Adeudo del 6to. Bimestre 2013 y 2014
2.1.1.7.01.02.01	ISR Estatal de años anteriores	367,799,435	
2.1.1.7.02.01.01	Retenciones de ISR y Contribuciones Federal (FONE)	1,083,947	ISR Fone Pago Mensual
2.1.1.7.02.01.02	Seguridad Social ISSSTE Y FOVISSSTE Federal (FONE)	10,248,534	ISSSTE Pago Mensual
2.1.1.7.02.02.01	Relenciones de ISR y Contribuciones (Estatal)	48,489,485	ISR Pago Mensual por el Iebem
2.1.1.7.02.02.02	Seguridad Social ISSSTE Y FOVISSSTE (Estatal)	1,405,908	ISSSTE Pasivo del Programa Estatal de Ingles
2.1.1.9	<b>OTRAS CUENTAS POR PAGAR A CORTO PLAZO (TERCEROS)</b>	<b>12,728,886</b>	
2.1.1.9.01	Otras Retenciones por Pagar (Terceros Años Anteriores)	297,351	Terceros Pagado(Notificado con Of.TG/1217/2017 signado por la Tesorería Gral.de Gob.del Edo.)
2.1.1.9.02	Oras Relenciones Por Pagar (Terceros año actual)	4,597,679	Terceros Fone
2.1.1.9.03	Acreedores Diversos	7,833,856	Pasivos sin Suficiencia Presupuestal
2.2.4.9.02.00001	Laudos Departamento Juridico	219,595,018	
	<b>SUMA TOTAL CUENTAS POR PAGAR</b>	<b>981,488,212</b>	

**INSTITUTO DE LA EDUCACIÓN BÁSICA DEL ESTADO DE MORELOS**

La cuenta de **RETENCIONES Y CONTRIBUCIONES POR PAGAR**, presenta un saldo de \$591,403,510 correspondiente de años anteriores \$ 530,175,636 y del presente año \$ 61,227,874 integrados en los siguientes conceptos:

<b>IMPUESTO SOBRE LA RENTA</b>		
RETENCIONES AÑOS ANTERIORES FEDERALES	0	
RETENCIONES AÑOS ANTERIORES ESTATAL	367,799,435	
RETENCIONES AÑO ACTUAL FEDERALES	1,083,947	
RETENCIONES AÑO ACTUAL ESTATALES	48,489,485	
		<b>417,372,867</b>
<b>APORTACIONES DE SEGURIDAD SOCIAL (IMSS, SAR, ISSSTE, FOVISSSTE)</b>		
RETENCIONES AÑOS ANTERIORES FEDERALES	162,376,201	
RETENCIONES AÑOS ANTERIORES ESTATAL	0	
RETENCIONES AÑO ACTUAL FEDERALES	10,248,534	
RETENCIONES AÑO ACTUAL ESTATALES	1,405,908	
		<b>174,030,643</b>
<b>TOTAL</b>		<b>591,403,510</b>

En atención a los adeudos de SAR- FOVISSSTE se pagaron los siguientes bimestres:

<b>PERIODO DE PAGO</b>	<b>IMPORTE</b>	<b>FECHA PAGO</b>
06 BIMESTRE 2019	1,113,487	15-ENE-20
06 BIMESTRE 2019 COMP	1306	20-ENE-20
01 BIMESTRE 2020	1,111,141	17-MAR-20
01 BIMESTRE 2020 COMP.	1,306	17-MAR-20
	<b>2,227,240</b>	

**RESULTADO DE EJERCICIOS ANTERIORES**

La cuenta de Resultados de Ejercicios Anteriores el saldo final es la cantidad de \$ 271,591,938 derivado de la depuración de la cancelación de cheques en tránsito, aplicación de comisiones bancarias, comprobación de gasto de Programas Educativos.

<b>Resultado de Ejercicios Anteriores</b>	<b>Saldo Final Federal</b>
Enero. 2020	357,849,483
Febrero. 2020	357,233,986
Marzo. 2020	271,591,938

### III NOTAS AL ESTADO DE VARIACIÓN EN LA HACIENDA PÚBLICA

CONCEPTO	PATRIMONIO CONTRIBUIDO	PATRIMONIO DE EJERCICIOS ANTERIORES	PATRIMONIO GENERADO DEL EJERCICIO	DIFERENCIA
Saldo Neto en la Hacienda Pública / Patrimonio de Dic 2019	1,015,711,969	280,143,016	354,620,734	1,650,475,719
Saldo Neto en la Hacienda Pública / Patrimonio de Mzo 2020	1,018,816,145	189,732,050	263,037,223	1,471,585,418

Existe una diferencia de \$ **178,890,301** en la Variación, debido a decrementos del patrimonio.

### IV NOTAS AL ESTADO DE FLUJO DE EFECTIVO

#### Efectivo y equivalentes

El análisis de los saldos inicial y final que figuran en la última parte del Estado de Flujo de Efectivo en la Cuenta de efectivo y equivalentes es como sigue:

CONCEPTO	mar-20	dic-19	DIFERENCIA
Efectivo en Bancos-Tesorería	588,253,344	514,424,138	73,829,206
Inversiones temporales (hasta 3 meses)	818,436	818,436	0
Efectivo y/o Equivalente de Efectivo a recibir	152,955,750	353,619,476	-200,663,726
<b>Total de Efectivo y Equivalentes</b>	<b>742,027,530</b>	<b>868,862,050</b>	<b>-126,834,520</b>

1. Del efectivo y equivalente existe un decremento de \$ **126,834,520** derivado de los recursos pagados por el FONE.

INSTITUTO DE LA EDUCACIÓN BÁSICA DEL ESTADO DE MORELOS

2. Conciliación de los Flujos de Efectivos Netos de las actividades de operación y la cuenta de Ahorro/Desahorro antes de Rubros Extraordinarios.

	Mar-20	Dic-19
Ahorro/Desahorro antes de rubros Extraordinarios	\$0	\$0
Movimientos de partidas (o rubros) que no afectan al efectivo.	0	0
Depreciación	\$308,174,338	\$298,424,948
Amortización	\$0	\$0
Incrementos en las Provisiones	\$0	\$0
Incremento en inversiones producido por revaluación	\$0	\$0
Ganancia/pérdida en venta de propiedad, planta y equipo	\$0	\$0
Incremento en cuentas por cobrar	\$ 151,722,503	\$ 221,447,922
Partidas extraordinarias	\$0	\$0



<b>Instituto de la Educación Básica del Estado de Morelos</b> <b>Conciliación entre los Ingresos Presupuestarios y Contables</b> <b>Correspondiente del 1ro de Enero al 31 de Marzo del 2020</b> <b>(Cifras en Pesos)</b>		
1.- Ingresos Presupuestarios		\$2,535,018,240
2.- Más ingresos contables no presupuestarios		\$ 17,828
	Incremento por variación de Inventarios	\$ -
	Disminución del exceso de estimaciones por pérdida o deterioro u obsolescencia	\$ -
	Disminución del exceso de provisiones	\$ -
	Otros ingresos y beneficios varios	\$ 17,828
	Otros ingresos contables no presupuestarios	\$ -
3.- Menos ingresos presupuestarios no contables		
	Productos de capital	\$ -
	Aprocheamientos de capital	\$ -
	Ingresos derivados de financiamientos	\$ -
	Otros ingresos presupuestarios no contables	
4.- Ingresos Contables (4=1+2-3)		\$2,535,036,068

**INSTITUTO DE LA EDUCACIÓN BÁSICA DEL ESTADO DE MORELOS**

**Instituto de la Educación Básica del Estado de Morelos  
Conciliación entre los Egresos Presupuestarios y los Gastos Contables  
Correspondiente del 1ro. De Enero al 31 de Marzo 2020  
(Cifras en Pesos)**

1.- Total de Egresos (Presupuestarios)		\$2,254,818,355
2.- Menos Egresos Presupuestarios no Contables:		
Mobiliario y Equipo de administración		
Mobiliario y Equipo Educativo y Recreativo		
Equipo e instrumental médico y de laboratorio		
Vehículos y equipo de transporte		
Maquinaria, otros equipos y herramientas		
Bienes inmuebles		
Activos intangibles		
Obra pública en bienes propios		
Inversiones en fideicomisos, mandatos y otros análogos		
Provisiones para contingencias y otras erogaciones especiales		
Adeudos de ejercicios fiscales anteriores (ADEFAS)		
Otros Egresos presupuestales No contables		
3.- Más gastos contables no presupuestales		\$17,180,490
Estimaciones, depreciaciones, deterioros, obsolescencia y amortizaciones	\$17,180,490	
Provisiones	\$ -	
Aumento por insuficiencia de estimaciones por pérdida o deterioro u obsolescencia	\$ -	
Aumento por insuficiencia de provisiones	\$ -	
Otros Gastos	\$ -	
Otros gastos contables no presupuestales		
4.- Total de gasto contable (4=1-2+3)		\$2,271,998,845

## **b) NOTAS DE MEMORIA (CUENTAS DE ORDEN)**

**BIENES RECIBIDOS EN COMODATO:** Se tiene registrados vehículos recibidos en comodato por la cantidad de \$131,520

**BIENES OTORGADOS EN COMODATO:** Se tiene registrados vehículos otorgados en comodato por la cantidad de \$444,000

**BIENES INMUEBLES EN POSESIÓN:** El Instituto se encuentra en posesión de bienes inmuebles (Terrenos y edificios) con plano catastral perteneciente al Gobierno del Estado de Morelos, los cuales se encuentran en proceso de escrituración en el área jurídica por la cantidad de **\$514,827,974**.

**INGRESOS PROPIOS DE ESCUELAS:** Se tienen depositados en cuentas bancarias y registrados en cuentas de orden, recursos captados por la cantidad de **\$6,030,595** los cuales se autorizarán ejercer de acuerdo a las necesidades de cada escuela.

## **C) NOTAS DE GESTIÓN ADMINISTRATIVA**

**1. Introducción:** Nuestra misión, en un marco de transparencia y rendición de cuentas, es brindar a la sociedad morelense información confiable y oportuna de nuestro trabajo educativo y servir a los usuarios que así lo deseen.

El Instituto tiene como objeto dirigir, administrar, operar y supervisar los centros escolares y servicios de Educación básica, media y normal (pre-escolar, primaria, secundaria, así como la formación de maestros, la educación indígena y educación especial), así como los recursos humanos, financieros y materiales.

**2. Panorama Económico y Financiero:** Las condiciones económicas que este Organismo Descentralizado presentó durante el Primer trimestre 2020, fue limitado para cubrir la totalidad de compromisos contraídos.

### 3. Autorización e Historia

Fecha de Creación 20 de Mayo de 1992 Decreto 225, Periódico Oficial "Tierra y Libertad"

### 4. Organización y Objeto Social

- a) **Objeto Social:** El Instituto tendrá como objeto dirigir, administrar, operar y supervisar los establecimientos y servicios de Educación pre-escolar, primaria, secundaria y para la formación de maestros, incluyendo la educación normal, la educación indígena y los de educación especial, así como los recursos humanos, financieros y materiales que la Secretaría de Educación Pública transfiera al Gobierno del Estado de Morelos.
- b) **Principal actividad:** Para el cumplimiento de sus fines, el Instituto tendrá las siguientes atribuciones: I. Dirigir, administrar y operar planteles educativos; II. Coordinarse con la Secretaría de Educación del Estado en la reorganización del sistema educativo estatal; III. Promover y fortalecer la participación de la comunidad en el sistema educativo estatal; IV. Participar en la formación y actualización del magisterio; V. Participar en las propuestas que se presenten a la Secretaría de Educación Pública sobre el diseño del currículum regional y promover su inclusión en los contenidos educativos; VI. Impulsar el funcionamiento de los Consejos Técnicos de la Educación; VII. Construir, ampliar, rehabilitar y mantener los edificios escolares; VIII. Participar en la supervisión del sistema de educación estatal; IX. Informar al Ejecutivo Estatal sobre el cumplimiento de la normatividad federal en materia educativa y proponer reformas o modificaciones; X. Las demás que sean necesarias para el cumplimiento de su objeto.
- c) **Régimen Jurídico:** La Junta de Gobierno; y, II. El Director General. La junta de gobierno será el órgano superior del Instituto y estará integrada por: El Secretario de Educación del Estado, quien la presidirá; El Secretario de Programación y Finanzas; El Secretario de Administración; La Secretaría de Salud y Bienestar social; El Secretario de Desarrollo Urbano y Obras Públicas; El Secretario de la Contraloría, y El Director General Jurídico del Gobierno del Estado. Cada Titular nombrará un suplente que lo sustituya en sus ausencias. Son atribuciones de la Junta de Gobierno; I. Establecer las políticas generales y aprobar los programas del Instituto; II. Aprobar el proyecto del presupuesto anual; III. Expedir el reglamento interior y aprobar la organización administrativa del Instituto; IV. Aprobar, previo informe de los Comisarios y dictamen de los Auditores en los estados financieros del Instituto y autorizar la publicación de los mismos; V. Aprobar, de acuerdo con las leyes aplicables de las políticas, bases y ramas generales que regulen los convenios, contratos pedidos o Acuerdos que deban celebrarse con terceros en materia de obras públicas, adquisiciones, Arrendamientos y prestación de servicios; VI. Expedir las normas y bases generales con apego a Las cuales, cuando fuere necesario, el Director General pueda disponer de los activos fijos.

Nombrar y remover, a propuesta del Director General, a los servidores públicos de confianza que Corresponda a los dos niveles jerárquicos inferiores inmediatos al del Director General, y VIII.

Analizar y aprobar, en su caso los informes periódicos que rinda el Director General con la

---

Intervención que corresponda a los Comisarios.

d) **Consideraciones fiscales del ente:** revelar el tipo de contribuciones que esté obligado a pagar o retener. Retención del Impuesto sobre la Renta por sueldos y Salarios y conceptos asimilados, Retención de ISR por Servicios Profesionales y arrendamiento.

e) **Estructura organizacional básica:** ANEXO

**5. Bases de preparación de los Estados Financieros:** Ley General de Contabilidad Gubernamental, que es de orden público y tiene como objeto establecer los criterios generales que regirán la contabilidad gubernamental y la emisión de información financiera de los entes públicos, con el fin de lograr su adecuada armonización.

Consejo Nacional de Armonización Contable, es el órgano de coordinación para la armonización de la contabilidad gubernamental y tiene por objeto la emisión de las normas contables y lineamientos para la generación de información financiera que aplicarán los entes públicos.

**6. Políticas de contabilidad Significativas:** N/A

**7. Posición en Moneda Extranjera y Protección por riesgo Cambiario:** N/A

**8. Reporte Analítico del Activo:** En atención al comportamiento de los fondos, valores, derechos y bienes identificados y cuantificados en términos monetarios, se reflejan los movimientos de los activos controlados de este organismo descentralizado.

**9. Fideicomisos, Mandatos y Análogos:** N/A

**10. Reporte de la Recaudación:** N/A

**11. Información sobre la Deuda y el reporte Analítico de la Deuda:** N/A

**12. Calificaciones otorgadas:** N/A

**13. Proceso de Mejora:** Nuestra principal política de control, son los lineamientos de racionalidad y disciplina presupuestal, con la finalidad de promover el uso eficiente de los recursos públicos, sin que esto implique el incumplimiento de las metas y programas.

**14. Información por segmentos:** N/A

**15. Eventos Posteriores al Cierre:** N/A

**16. Partes Relacionadas:** N/A



INSTITUTO DE LA  
EDUCACIÓN BÁSICA DEL  
ESTADO DE MORELOS

# ORGANIGRAMA IEBEM

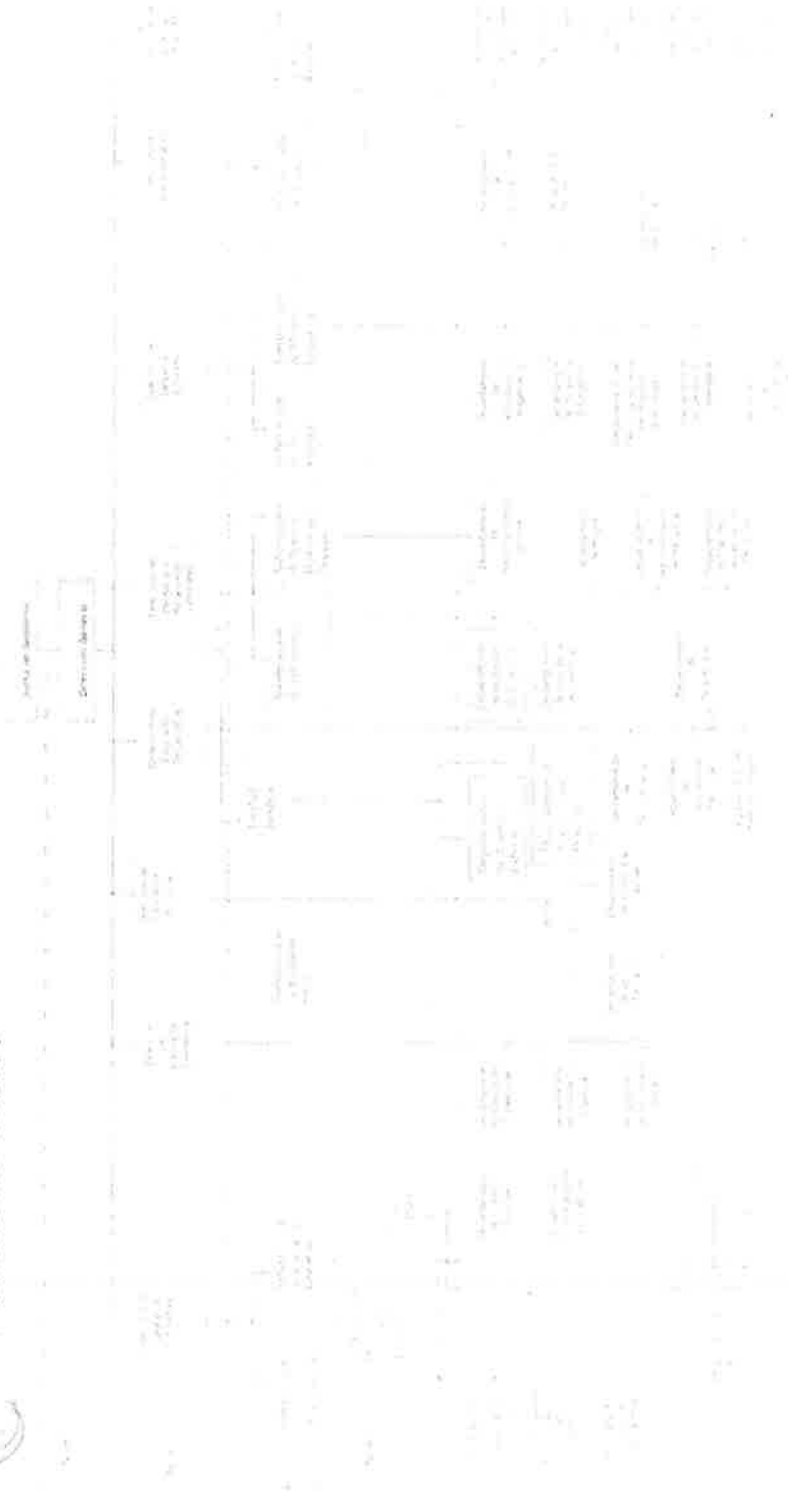



**IEBEM**

Instituto de  
Educación Básica del  
Estado de Morelos

# Información Presupuestaria

CUENTA PÚBLICA 1er TRIMESTRE  
INSTITUTO DE LA EDUCACIÓN BÁSICA DEL ESTADO DE MORELOS  
ENERO - MARZO

2020

Concepto	Estimado / Aprobado	Devengado	Recaudado / Pagado
<b>A. Ingresos Totales (A = A1 + A2 + A3)</b>	2,360,913,884	2,535,018,240	2,531,816,833
A1. Ingresos de Libre Disposición	-	223,217,341	72,148,249
A2. Transferencias Federales Etiquetadas	2,360,913,884	2,311,800,899	2,459,668,584
A3. Financiamiento Neto	-	-	-
<b>B. Egresos Presupuestarios (B = B1 + B2)</b>	2,397,964,520	2,254,818,355	2,218,107,087
B1. Gasto No Etiquetado (sin incluir Amortización de la Deuda Pública)	-	-	-
B2. Gasto Etiquetado (sin incluir Amortización de la Deuda Pública)	2,397,964,520	2,254,818,355	2,218,107,087
<b>C. Remanentes del Ejercicio Anterior (C = C1 + C2)</b>	-	-	-
C1. Remanentes de Ingresos de Libre Disposición aplicados en el periodo	-	-	-
C2. Remanentes de Transferencias Federales Etiquetadas aplicados en el periodo	-	-	-
<b>I. Balance Presupuestario (I = A - B + C)</b>	(37,050,636)	280,199,885	313,709,746
<b>II. Balance Presupuestario sin Financiamiento Neto (II = I - A3)</b>	(37,050,636)	280,199,885	313,709,746
<b>III. Balance Presupuestario sin Financiamiento Neto y sin Remanentes del Ejercicio Anterior (III = II - C)</b>	(37,050,636)	280,199,885	313,709,746

Concepto	Aprobado	Devengado	Pagado
<b>E. Intereses, Comisiones y Gastos de la Deuda (E = E1 + E2)</b>	-	-	-
E1. Intereses, Comisiones y Gastos de la Deuda con Gasto No Etiquetado	-	-	-
E2. Intereses, Comisiones y Gastos de la Deuda con Gasto Etiquetado	-	-	-
<b>IV. Balance Primario (IV = III + E)</b>	(37,050,636)	280,199,885	313,709,746

Concepto	Estimado / Aprobado	Devengado	Recaudado / Pagado
<b>F. Financiamiento (F = F1 + F2)</b>	-	-	-
F1. Financiamiento con Fuente de Pago de Ingresos de Libre Disposición	-	-	-
F2. Financiamiento con Fuente de Pago de Transferencias Federales Etiquetadas	-	-	-
<b>G. Amortización de la Deuda (G = G1 + G2)</b>	-	-	-
G1. Amortización de la Deuda Pública con Gasto No Etiquetado	-	-	-
G2. Amortización de la Deuda Pública con Gasto Etiquetado	-	-	-
<b>A3. Financiamiento Neto (A3 = F - G)</b>	-	-	-

Concepto	Estimado / Aprobado	Devengado	Recaudado / Pagado
<b>A1. Ingresos de Libre Disposición</b>	-	223,217,341	72,148,249
A3.1. Financiamiento Neto con Fuente de Pago de Ingresos de Libre Disposición (A3.1 = F1 - G1)	-	-	-
F1. Financiamiento con Fuente de Pago de Ingresos de Libre Disposición	-	-	-
G1. Amortización de la Deuda Pública con Gasto No Etiquetado	-	-	-
<b>B1. Gasto No Etiquetado (sin incluir Amortización de la Deuda Pública)</b>	-	-	-
<b>C1. Remanentes de Ingresos de Libre Disposición aplicados en el periodo</b>	-	-	-
<b>V. Balance Presupuestario de Recursos Disponibles (V = A1 + A3.1 - B1 + C1)</b>	-	223,217,341	72,148,249
<b>VI. Balance Presupuestario de Recursos Disponibles sin Financiamiento Neto (VI = V - A3.1)</b>	-	223,217,341	72,148,249

Concepto	Estimado / Aprobado	Devengado	Recaudado / Pagado
<b>A2. Transferencias Federales Etiquetadas</b>	2,360,913,884	2,311,800,899	2,459,668,584
A3.2. Financiamiento Neto con Fuente de Pago de Transferencias Federales Etiquetadas (A3.2 = F2 - G2)	-	-	-
F2. Financiamiento con Fuente de Pago de Transferencias Federales Etiquetadas	-	-	-
G2. Amortización de la Deuda Pública con Gasto Etiquetado	-	-	-
<b>B2. Gasto Etiquetado (sin incluir Amortización de la Deuda Pública)</b>	2,397,964,520	2,254,818,355	2,218,107,087
<b>C2. Remanentes de Transferencias Federales Etiquetadas aplicados en el periodo</b>	-	-	-
<b>VII. Balance Presupuestario de Recursos Etiquetados (VII = A2 + A3.2 - B2 + C2)</b>	(37,050,636)	56,982,544	241,561,497
<b>VIII. Balance Presupuestario de Recursos Etiquetados sin Financiamiento Neto (VIII = VII - A3.2)</b>	(37,050,636)	56,982,544	241,561,497



Rubro de Ingresos	Ingreso					Diferencia
	Estimado	Ampliaciones y Reducciones	Modificado	Devengado	Recaudado	
	(1)	(2)	(3 = 1 + 2)	(4)	(5)	
Impuestos	-	-	-	-	-	-
Cuotas y Aportaciones de Seguridad Social	-	-	-	-	-	-
Contribuciones de Mejoras	-	-	-	-	-	-
Derechos	-	15,213,985	15,213,985	223,217,341	72,148,249	72,148,249
Productos	-	-	-	-	-	-
Aprovechamientos	-	-	-	-	-	-
Ingresos por Venta de Bienes, Prestación de Servicios y Otros Ingresos	-	-	-	-	-	-
Participaciones, Aportaciones, Convenios, Incentivos Derivados de la Colaboración Fiscal y Fondos Distintos de Aportaciones	2,360,913,884	59,516,256	2,420,430,140	2,311,800,899	2,459,668,584	98,754,700
Transferencias, Asignaciones, Subsidios y Subvenciones, y Pensiones y Jubilaciones	-	-	-	-	-	-
Ingresos Derivados de Financiamientos	-	-	-	-	-	-
<b>Total</b>	<b>2,360,913,884</b>	<b>74,730,241</b>	<b>2,435,644,125</b>	<b>2,535,018,240</b>	<b>2,531,816,833</b>	<b>170,902,949</b>

Ingresos excedentes

Estado Analítico de Ingresos Por Fuente de Financiamiento	Ingreso					Diferencia
	Estimado	Ampliaciones y Reducciones	Modificado	Devengado	Recaudado	
	(1)	(2)	(3 = 1 + 2)	(4)	(5)	
Ingresos del Poder Ejecutivo Federal o Estatal y de los Municipios	-	-	-	-	-	-
Impuestos	-	-	-	-	-	-
Cuotas y Aportaciones de Seguridad Social	-	-	-	-	-	-
Contribuciones de Mejoras	-	-	-	-	-	-
Derechos	-	-	-	-	-	-
Productos <sup>1</sup>	-	-	-	-	-	-
Aprovechamientos <sup>2</sup>	-	-	-	-	-	-
Participaciones, Aportaciones, Convenios, Incentivos Derivados de la Colaboración Fiscal y Fondos Distintos de Aportaciones	-	-	-	-	-	-
Transferencias, Asignaciones, Subsidios y Subvenciones, y Pensiones y Jubilaciones	-	-	-	-	-	-
Ingresos de los Entes Públicos de los Poderes Legislativo y Judicial, de los Órganos Autónomos y del Sector Paraestatal o Paramunicipal, así como de las Empresas Productivas del Estado	-	-	-	-	-	-
Cuotas y Aportaciones de Seguridad Social	-	-	-	-	-	-
Productos <sup>1</sup>	-	-	-	-	-	-
Ingresos por Venta de Bienes, Prestación de Servicios y Otros Ingresos <sup>3</sup>	-	-	-	-	-	-
Transferencias, Asignaciones, Subsidios y Subvenciones, y Pensiones y Jubilaciones	-	-	-	-	-	-
Ingresos Derivados de Financiamientos	-	-	-	-	-	-
Ingresos Derivados de Financiamientos	-	-	-	-	-	-
<b>Total</b>	-	-	-	-	-	-

Ingresos excedentes

<sup>1</sup> Incluye intereses que generan las cuentas bancarias de los entes públicos en productos.

<sup>2</sup> Incluye donativos en efectivo del Poder Ejecutivo, entre otros aprovechamientos.

<sup>3</sup> Se refiere a los ingresos propios obtenidos por los Poderes Legislativo y Judicial, los Órganos Autónomos y las entidades de la administración pública paraestatal y paramunicipal, por sus actividades diversas no inherentes a su operación que generan recursos y que no sean ingresos por venta de bienes o prestación de servicios, tales como donativos en efectivo, entre otros.

Concepto	Ingresos					Diferencia
	Estimado	Ampliaciones/ (Reducciones)	Modificado	Devoluendo	Recaudado	
<b>Ingresos de Libre Disposición</b>						
<i>Impuestos</i>						
<i>Cuotas y Aportaciones de Seguridad Social</i>						
<i>Contribuciones de Mejoras</i>						
<i>Derechos</i>		15,213,985	15,213,985	223,217,341	72,148,249	72,148,249
<i>Productos</i>						
<i>Aprovechamientos</i>						
<i>Ingresos por Venta de Bienes y Prestación de Servicios</i>						
<i>Participaciones</i>						
Fondo General de Participaciones						
Fondo de Fomento Municipal						
Fondo de Fiscalización y Recaudación						
Fondo de Compensación						
Fondo de Explotación de Hidrocarburos						
Impuesto Especial Sobre Producción y Servicios						
0.136% de la Recaudación Federal Participable						
3.17% Sobre Extracción de Petróleo						
Gasolinas y Diésel						
Fondo del Impuesto Sobre la Renta						
Fondo de Estabilización de los Ingresos de las Ent. Fed.						
<i>Incentivos Derivados de la Colaboración Fiscal</i>						
Tenencia o Uso de Vehículos						
Fondo de Compensación ISAN						
Impuesto Sobre Automóviles Nuevos						
Fondo de Compensación de Repesas Intermedios						
Otros Incentivos Económicos						
<i>Transferencias y Asignaciones</i>						
<i>Convenios</i>						
Otros Convenios y Subsidios						
<i>Otros Ingresos de Libre Disposición</i>						
Participaciones en Ingresos Locales						
Otros Ingresos de Libre Disposición						
<b>Total de Ingresos de Libre Disposición</b>		15,213,985	15,213,985	223,217,341	72,148,249	72,148,249
<b>Ingresos Excedentes de Ingresos de Libre Disposición</b>						
<b>Transferencias Federales Etiquetadas</b>						
<i>Aportaciones</i>	2,360,913,884	59,516,256	2,420,430,140	2,311,800,899	2,459,668,584	98,754,700
Fondo de Aport. para la Nómina Educativa y Glo. Op.	2,360,913,884	59,516,256	2,420,430,140	2,311,800,899	2,459,668,584	98,754,700
Fondo de Aportaciones para los Servicios de Salud						
Fondo de Aportaciones para la Infraestructura Social						
Fondo de Aport. para el Fortalecimiento de los Municipios y de las Demarcaciones Territoriales del Distrito Federal						
Fondo de Aportaciones Múltiples						
Fondo de Aport. para la Educación Tec. y de Adultos						
Fondo de Aportaciones para la Seguridad Pública de los Estados y del Distrito Federal						
Fondo de Aportaciones para el Fortalecimiento de las Entidades Federativas						
<i>Convenios</i>						
Convenios de Protección Social en Salud						
Convenios de Descentralización						
Convenios de Reasignación						
Otros Convenios y Subsidios						
<i>Fondos Distintos de Aportaciones</i>						
Fondo para Entidades Federativas y Municipios Productores de Hidrocarburos						
Fondo Minero						
<i>Transferencias, Asignaciones, Subsidios y Subvenciones, y Pensiones y Jubilaciones</i>						
<i>Otras Transferencias Federales Etiquetadas</i>						
<b>Total de Transferencias Federales Etiquetadas</b>	2,360,913,884	59,516,256	2,420,430,140	2,311,800,899	2,459,668,584	98,754,700
<b>Ingresos Derivados de Financiamientos</b>						
<i>Ingresos Derivados de Financiamientos</i>						
<b>Total de Ingresos</b>	2,360,913,884	74,730,241	2,435,644,125	2,535,018,240	2,531,816,833	170,902,949
<b>Datos Informativos</b>						
1. Ingresos Derivados de Financiamientos con Fuente de Pago de Ingresos de Libre Disposición						
2. Ingresos Derivados de Financiamientos con Fuente de Pago de Transferencias Federales Etiquetadas						
3. Ingresos Derivados de Financiamientos						

Concepto	Ejercicio					Acumulado
	Presupuesto	Comprobado	Cancelado	Pagado	Reservado	
<b>Servicios Personales</b>	<b>2,341,241,647</b>	<b>16,398,874</b>	<b>2,358,139,921</b>	<b>2,208,172,857</b>	<b>2,202,808,184</b>	<b>149,967,064</b>
Remuneraciones al Personal de Carácter Permanente	757,756,533	47,821,184	804,329,717	925,981,981	525,581,981	(121,154,266)
Remuneraciones al Personal de Carácter Transitorio	4,564,425	1,406,461	5,970,886	3,270,569	2,629,120	2,700,207
Remuneraciones Adicionales y Especiales	692,381,699	14,114,588	706,551,887	597,272,647	597,116,883	109,379,040
Seguridad Social	192,268,558	1,212,760	193,481,318	5,979,872	1,436,313	187,501,446
Otras Prestaciones Sociales y Económicas	690,436,250	(52,981,200)	638,455,050	664,816,092	148,719,191	(32,361,042)
Previsiones	2,428,139	2,428,139	2,428,139	-	-	2,428,139
Pago de Estímulos a Servidores Púnicos	1,855,391	6,517,241	8,373,134	6,899,694	6,899,694	1,473,440
<b>Materiales y Suministros</b>	<b>8,938,125</b>	<b>3,931,934</b>	<b>12,870,059</b>	<b>1,839,088</b>	<b>1,058,285</b>	<b>11,030,971</b>
Materiales de Admón. Emisión de Documentos y Artículos Oficiales	1,651,145	3,204,497	4,957,592	27,593	19,842	4,880,019
Alimentos y Utensilios	4,716,914	570,554	5,287,468	1,462,877	869,152	4,224,801
Materias Primas y Materiales de Producción y Comercialización	17,142	47,142	47,142	-	-	17,142
Materiales y Artículos de Construcción y de Reparación	337,584	(278)	337,306	738	512	336,568
Productos Químicos, Farmacéuticos y de Laboratorio	314,958	(175,621)	139,337	-	-	139,296
Combustibles, Lubricantes y Aditivos	1,056,361	-	1,056,361	148,060	270,124	808,361
Vestuario, Blancos, Prendas de Protección y Artículos Deportivos	451,450	(118,000)	333,450	-	-	351,450
Materiales y Suministros Para Seguridad	-	-	-	-	-	-
Herramientas, Materiales y Accesorios Menores	340,571	167,137	507,708	120	-	273,316
<b>Servicios Generales</b>	<b>46,447,865</b>	<b>(1,835,930)</b>	<b>42,611,935</b>	<b>14,080,967</b>	<b>13,796,858</b>	<b>28,530,961</b>
Servicios Básicos	27,341,847	14,464,414	22,674,051	11,244,196	11,257,201	9,391,855
Servicios de Arrendamiento	573,894	125,080	698,974	537,795	329,180	361,494
Servicios Profesionales, Científicos, Técnicos y Otros Servicios	2,926,584	1,229,718	2,697,266	1,138	1,088	2,696,428
Servicios Financieros, Bancarios y Comerciales	790,160	230,000	1,020,160	10,044	30,043	990,116
Servicios de Instalación, Reparación, Mantenimiento y Conservación	1,367,472	293,009	1,660,481	31,351	2,040	2,125,130
Servicios de Comunicación Social y Publicidad	5,590	-	5,590	-	-	5,590
Servicios de Fraseo y Viáticos	1,248,935	5,284	1,254,219	22,541	14,630	1,232,122
Servicios Oficiales	135,890	5,555	141,445	28,555	23,210	152,890
Otros Servicios Generales	12,056,103	(100,028)	11,956,075	145,162	142,261	11,611,312
<b>Transferencias, Asignaciones, Subsidios y Otras Ayudas</b>	<b>837,483</b>	<b>78,235,363</b>	<b>79,072,846</b>	<b>10,725,443</b>	<b>443,520</b>	<b>48,347,403</b>
Transferencias Internas y Asignaciones al Sector Público	-	-	-	-	-	-
Transferencias al Resto del Sector Público	-	-	-	-	-	-
Subsidios y Subvenciones	414,011	-	414,011	-	-	414,011
Ayudas Sociales	297,540	78,219,161	78,516,701	10,581,249	376,434	47,933,174
Pensiones y Jubilaciones	129,932	16,000	145,932	141,694	67,082	218
Transferencias a Fideicomisos, Mandatos y Otros Análogos	-	-	-	-	-	-
Transferencias a la Seguridad Social	-	-	-	-	-	-
Donativos	-	-	-	-	-	-
Transferencias al Exterior	-	-	-	-	-	-
<b>Bienes Muebles, Inmuebles e Intangibles</b>	<b>-</b>	<b>-</b>	<b>-</b>	<b>-</b>	<b>-</b>	<b>-</b>
Mobiliario y Equipo de Administración	-	-	-	-	-	-
Mobiliario y Equipo Educativo y Recreativo	-	-	-	-	-	-
Equipo e Instrumental Médico y de Laboratorio	-	-	-	-	-	-
Vehículos y Equipo de Transporte	-	-	-	-	-	-
Equipo de Defensa y Seguridad	-	-	-	-	-	-
Maquinaria, Otros Equipos e Herramientas	-	-	-	-	-	-
Activos Biológicos	-	-	-	-	-	-
Bienes Inmuebles	-	-	-	-	-	-
Activos Intangibles	-	-	-	-	-	-
<b>Inversión Pública</b>	<b>-</b>	<b>-</b>	<b>-</b>	<b>-</b>	<b>-</b>	<b>-</b>
Obra Pública en Bienes de Dominio Público	-	-	-	-	-	-
Obra Pública en Bienes Propios	-	-	-	-	-	-
Proyectos Productivos y Acciones de Fomento	-	-	-	-	-	-
<b>Inversiones Financieras y Otras Provisiones</b>	<b>-</b>	<b>-</b>	<b>-</b>	<b>-</b>	<b>-</b>	<b>-</b>
Inversiones Para el Fomento de Actividades Productivas	-	-	-	-	-	-
Acciones y Participaciones de Capital	-	-	-	-	-	-
Compra de Títulos y Valores	-	-	-	-	-	-
Concesión de Préstamos	-	-	-	-	-	-
Inversiones en Fideicomisos, Mandatos y Otros Análogos	-	-	-	-	-	-
Otras Inversiones Financieras	-	-	-	-	-	-
Provisiones para Contingencias y Otras Exigencias Especiales	-	-	-	-	-	-
<b>Participaciones y Aportaciones</b>	<b>-</b>	<b>-</b>	<b>-</b>	<b>-</b>	<b>-</b>	<b>-</b>
Participaciones	-	-	-	-	-	-
Aportaciones	-	-	-	-	-	-
Comercio	-	-	-	-	-	-
<b>Deuda Pública</b>	<b>-</b>	<b>-</b>	<b>-</b>	<b>-</b>	<b>-</b>	<b>-</b>
Amortización de la Deuda Pública	-	-	-	-	-	-
Intereses de la Deuda Pública	-	-	-	-	-	-
Comisiones de la Deuda Pública	-	-	-	-	-	-
Gastos de la Deuda Pública	-	-	-	-	-	-
Costo por Coberturas	-	-	-	-	-	-
Apoyos Financieros	-	-	-	-	-	-
Adeudos de Ejercicios Fideicomisos (Fideías)	-	-	-	-	-	-
<b>Total del Gasto</b>	<b>2,397,964,520</b>	<b>94,730,241</b>	<b>2,492,694,761</b>	<b>2,254,818,355</b>	<b>2,218,107,087</b>	<b>237,876,406</b>

Concepto	Aprobado	Ampliaciones	Modificado	Debitado	Pagado	Subsanado
<b>Gasto No Etiquetado</b>						
<b>Servicios Personales</b>						
Remuneraciones al Personal de Carácter Permanente						
Remuneraciones al Personal de Carácter Transitorio						
Remuneraciones Adicionales y Especiales						
Seguridad Social						
Otras Prestaciones Sociales y Económicas						
Previsiones						
Pago de Estímulos a Servidores Públicos						
<b>Materiales y Suministros</b>						
Materiales de Admón., Emisión de Doctos. y Aut. Oficiales						
Alimentos y Utensilios						
Materias Primas y Materiales de Prod. y Comercialización						
Materiales y Artículos de Construcción y de Reparación						
Productos Químicos, Farmacéuticos y de Laboratorio						
Combustibles, Lubricantes y Aditivos						
Vestuario, Blancos, Prendas de Protección y Art. Deportivos						
Materiales y Suministros Para Seguridad						
Herramientas, Refacciones y Accesorios Menores						
<b>Servicios Generales</b>						
Servicios Básicos						
Servicios de Arrendamiento						
Servicios Profesionales, Científicos, Técnicos y Otros Serv.						
Servicios Financieros, Bancarios y Comerciales						
Servicios de Instalación, Reparación, Mantto. y Conservación						
Servicios de Comunicación Social y Publicidad						
Servicios de Traslado y Viáticos						
Servicios Oficiales						
Otros Servicios Generales						
<b>Transferencias, Asignaciones, Subsidios y Otras Ayudas</b>						
Transferencias Internas y Asignaciones al Sector Público						
Transferencias al Resto del Sector Público						
Subsidios y Subvenciones						
Ayudas Sociales						
Pensiones y Jubilaciones						
Transferencias a Fideicomisos, Mandatos y Otros Análogos						
Transferencias a la Seguridad Social						
Donativos						
Transferencias al Exterior						
<b>Bienes Muebles, Inmuebles e Intangibles</b>						
Mobiliario y Equipo de Administración						
Mobiliario y Equipo Educativo y Recreativo						
Equipo e Instrumental Médico y de Laboratorio						
Vehículos y Equipo de Transporte						
Equipo de Defensa y Seguridad						
Maquinaria, Otras Equipos y Herramientas						
Activos Biológicos						
Bienes Inmuebles						
Activos Intangibles						
<b>Inversión Pública</b>						
Obra Pública en Bienes de Dominio Público						
Obra Pública en Bienes Propios						
Proyectos Productivos y Acciones de Fomento						
<b>Inversiones Financieras y Otras Provisiones</b>						
Inversiones Para el Fomento de Actividades Productivas						
Acciones y Participaciones de Capital						
Compra de Títulos y Valores						
Concesión de Préstamos						
Inversiones en Fideicomisos, Mandatos y Otros Análogos						
Fideicomiso de Desastres Naturales (Informativo)						
Otras Inversiones Financieras						
Provisiones para Contingencias y Otras Erogaciones Especiales						
<b>Participaciones y Aportaciones</b>						
Participaciones						
Aportaciones						
Convenios						
<b>Deuda Pública</b>						
Amortización de la Deuda Pública						
Intereses de la Deuda Pública						
Comisiones de la Deuda Pública						
Gastos de la Deuda Pública						
Costo por Coberturas						
Apoyos Financieros						
Adeudos de Ejercicios Fiscales Anteriores (Adefas)						

Concepto	Presupuesto	Modificado	Cancelado	Reservado	Cometido	Pagos
<b>Gasto Etiquetado</b>	<b>2,397,964,520</b>	<b>94,730,241</b>	<b>2,492,694,761</b>	<b>2,254,818,355</b>	<b>2,218,107,087</b>	<b>237,876,406</b>
<i>Servicios Personales</i>	<i>2,341,741,047</i>	<i>16,398,874</i>	<i>2,358,139,921</i>	<i>2,208,172,857</i>	<i>2,202,808,284</i>	<i>149,967,064</i>
Remuneraciones al Personal de Carácter Permanente	757,755,533	17,073,184	804,829,717	775,983,983	925,983,983	(121,154,265)
Remuneraciones al Personal de Carácter Transitorio	4,564,475	1,406,101	5,970,576	3,270,569	2,629,120	2,700,307
Remuneraciones Adicionales y Especiales	692,381,699	14,169,988	706,551,687	597,222,642	597,116,883	109,329,040
Seguridad Social	192,268,558	1,212,760	193,481,318	5,979,873	1,476,333	187,501,416
Otras Prestaciones Sociales y Económicas	690,436,250	(53,981,200)	636,455,050	668,818,092	668,742,191	(12,361,042)
Previsiones	2,478,139	-	2,478,139	-	-	2,478,139
Pago de Estímulos a Servidores Públicos	1,855,393	6,517,741	8,373,134	6,699,694	6,899,694	1,473,440
<i>Materiales y Suministros</i>	<i>8,938,125</i>	<i>3,931,934</i>	<i>12,870,059</i>	<i>1,839,089</i>	<i>1,058,285</i>	<i>11,030,929</i>
Materiales de Admón., Emisión de Doctos. y Art. Oficiales	1,603,145	3,304,447	4,907,592	27,553	19,842	4,880,039
Alimentos y Utensilios	4,718,914	970,364	5,687,478	1,462,677	809,237	4,224,801
Materias Primas y Materiales de Prod. y Comercialización	17,142	-	17,142	-	-	17,142
Materiales y Artículos de Construcción y de Reparación	337,582	(276)	337,304	738	512	336,566
Productos Químicos, Farmacéuticos y de Laboratorio	314,958	(175,662)	139,296	-	-	139,296
Combustibles, Lubrificantes y Aditivos	1,156,361	-	1,156,361	348,000	228,174	868,361
Vestuario, Blancos, Prendas de Protección y Art. Deportivos	451,450	(100,000)	351,450	-	-	351,450
Materiales y Suministros Para Seguridad	-	-	-	-	-	-
Herramientas, Refacciones y Accesorios Menores	340,571	(67,137)	273,436	120	-	273,316
<i>Servicios Generales</i>	<i>46,447,865</i>	<i>(3,835,930)</i>	<i>42,611,935</i>	<i>14,080,967</i>	<i>13,796,898</i>	<i>28,530,968</i>
Servicios Básicos	27,142,447	(4,666,416)	22,676,031	13,284,196	13,257,203	9,291,835
Servicios de Arrendamiento	573,894	325,380	899,274	537,780	325,380	361,494
Servicios Profesionales, Científicos, Técnicos y Otros Serv.	2,926,984	(229,718)	2,697,266	1,338	1,056	2,696,428
Servicios Financieros, Bancarios y Comerciales	790,160	230,000	1,020,160	30,044	30,043	990,116
Servicios de Instalación, Reparación, Mantto. y Conservación	1,367,472	793,009	2,160,481	31,351	3,080	2,129,130
Servicios de Comunicación Social y Publicidad	5,590	-	5,590	-	-	5,590
Servicios de Traslado y Viáticos	1,246,925	5,788	1,254,713	22,541	14,630	1,232,172
Servicios Oficiales	135,890	5,555	141,445	28,555	33,710	117,890
Otros Servicios Generales	32,056,503	(100,028)	31,956,475	145,162	142,266	31,611,313
<i>Transferencias, Asignaciones, Subsidios y Otras Ayudas</i>	<i>837,483</i>	<i>78,235,363</i>	<i>79,072,846</i>	<i>30,725,443</i>	<i>443,520</i>	<i>48,347,403</i>
Transferencias Internas y Asignaciones al Sector Público	-	-	-	-	-	-
Transferencias al Resto del Sector Público	-	-	-	-	-	-
Subsidios y Subvenciones	414,011	-	414,011	-	-	414,011
Ayudas Sociales	297,560	28,219,363	28,516,923	30,583,749	376,438	47,933,174
Pensiones y Jubilaciones	125,912	16,000	141,912	141,694	67,082	218
Transferencias a Fideicomisos, Mandatos y Otros Análogos	-	-	-	-	-	-
Transferencias a la Seguridad Social	-	-	-	-	-	-
Donativos	-	-	-	-	-	-
Transferencias al Exterior	-	-	-	-	-	-
<i>Bienes Muebles, Inmuebles e Intangibles</i>	<i>-</i>	<i>-</i>	<i>-</i>	<i>-</i>	<i>-</i>	<i>-</i>
Mobiliario y Equipo de Administración	-	-	-	-	-	-
Mobiliario y Equipo Educativo y Recreativo	-	-	-	-	-	-
Equipo e Instrumental Médico y de Laboratorio	-	-	-	-	-	-
Vehículos y Equipo de Transporte	-	-	-	-	-	-
Equipo de Defensa y Seguridad	-	-	-	-	-	-
Maquinaria, Otros Equipos y Herramientas	-	-	-	-	-	-
Activos Biológicos	-	-	-	-	-	-
Bienes Inmuebles	-	-	-	-	-	-
Activos Intangibles	-	-	-	-	-	-
<i>Inversión Pública</i>	<i>-</i>	<i>-</i>	<i>-</i>	<i>-</i>	<i>-</i>	<i>-</i>
Obra Pública en Bienes de Dominio Público	-	-	-	-	-	-
Otra Pública en Bienes Propios	-	-	-	-	-	-
Proyectos Productivos y Acciones de Fomento	-	-	-	-	-	-
<i>Inversiones Financieras y Otras Provisiones</i>	<i>-</i>	<i>-</i>	<i>-</i>	<i>-</i>	<i>-</i>	<i>-</i>
Inversiones Para el Fomento de Actividades Productivas	-	-	-	-	-	-
Acciones y Participaciones de Capital	-	-	-	-	-	-
Compra de Titulos y Valores	-	-	-	-	-	-
Concesión de Préstamos	-	-	-	-	-	-
Inversiones en Fideicomisos, Mandatos y Otros Análogos	-	-	-	-	-	-
Fideicomiso de Desastres Naturales (Informativo)	-	-	-	-	-	-
Otras Inversiones Financieras	-	-	-	-	-	-
Provisiones para Contingencias y Otras Erogaciones Especiales	-	-	-	-	-	-
<i>Participaciones y Aportaciones</i>	<i>-</i>	<i>-</i>	<i>-</i>	<i>-</i>	<i>-</i>	<i>-</i>
Participaciones	-	-	-	-	-	-
Aportaciones	-	-	-	-	-	-
Convenios	-	-	-	-	-	-
<i>Deuda Pública</i>	<i>-</i>	<i>-</i>	<i>-</i>	<i>-</i>	<i>-</i>	<i>-</i>
Amortización de la Deuda Pública	-	-	-	-	-	-
Intereses de la Deuda Pública	-	-	-	-	-	-
Comisiones de la Deuda Pública	-	-	-	-	-	-
Gastos de la Deuda Pública	-	-	-	-	-	-
Costo por Coberturas	-	-	-	-	-	-
Apoyos Financieros	-	-	-	-	-	-
Aduvaldos de Ejercicios Fiscales Anteriores (Adufas)	-	-	-	-	-	-
<b>Total de Egresos</b>	<b>2,397,964,520</b>	<b>94,730,241</b>	<b>2,492,694,761</b>	<b>2,254,818,355</b>	<b>2,218,107,087</b>	<b>237,876,406</b>

Concepto	Egresos					Subejercicio
	Aprobado	Ampliaciones/ (Reducciones)	Modificado	Devengado	Pagado	
	1	2	3 = (1 + 2)	4	5	6 = (3 - 4)
Jefatura de la Oficina de la Gobernatura del Estado						
Secretaría de Gobierno						
Secretaría de Hacienda						
Secretaría de Desarrollo Económico y del Trabajo						
Secretaría de Desarrollo Agropecuario						
Secretaría de Obras Públicas						
Secretaría de Educación						
Secretaría de Salud						
Secretaría de Administración						
Secretaría de la Contraloría						
Secretaría de Turismo y Cultura						
Secretaría de Desarrollo Social						
Secretaría de Desarrollo Sustentable						
Secretaría de Movilidad y Transporte						
Comisión Estatal de Seguridad Pública						
Consejería Jurídica						
Gastos Institucionales						
<b>Total del Gasto</b>						

Instituto de la Educación Básica del Estado de Morelos  
 Estado Analítico del Ejercicio del Presupuesto de Egresos  
 Clasificación Administrativa  
 Del 1 de enero al 31 de marzo de 2020

Concepto	Egresos					Subejercicio
	Aprobado	Ampliaciones/ (Reducciones)	Modificado	Devengado	Pagado	
	1	2	3 = (1 + 2)	4	5	6 = (3 - 4)
Poder Ejecutivo						
Poder Legislativo						
Poder Judicial						
Organismos Autónomos						
Poder Ejecutivo de los Municipios						
<b>Total del Gasto</b>						

Sector Paraestatal del Gobierno del Estado de Morelos  
 Estado Analítico del Ejercicio del Presupuesto de Egresos  
 Clasificación Administrativa  
 Del 1 de enero al 31 de marzo de 2020

Concepto	Egresos					Subejercicio
	Aprobado	Ampliaciones/ (Reducciones)	Modificado	Devengado	Pagado	
	1	2	3 = (1 + 2)	4	5	6 = (3 - 4)
Entidades Paraestatales y Fideicomisos No Empresariales y No Financieros	2,197,964,520	94,730,241	2,492,694,761	2,254,818,355	2,218,107,087	237,876,406
Instituciones Públicas de la Seguridad Social						
Entidades Paraestatales Empresariales No Financieras con Participación Estatal Mayoritaria						
Fideicomisos Empresariales No Financieros con Participación Estatal Mayoritaria						
Entidades Paraestatales Empresariales Financieras Monetarias con Participación Estatal Mayoritaria						
Entidades Paraestatales Empresariales Financieras No Monetarias con Participación Estatal Mayoritaria						
Fideicomisos Financieros Públicos con Participación Estatal Mayoritaria						
<b>Total del Gasto</b>	<b>2,397,964,520</b>	<b>94,730,241</b>	<b>2,492,694,761</b>	<b>2,254,818,355</b>	<b>2,218,107,087</b>	<b>237,876,406</b>



CONCEPTO	Egresos					Subservicio
	Aprobado	Ampliaciones/ (Reducciones)	Modificado	Devengado	Pagado	
<b>Gasto No Etiquetado</b>						
Jefatura de la Oficina de la Gobernatura del Estado						
Secretaría de Gobierno						
Secretaría de Hacienda						
Secretaría de Desarrollo Económico y del Trabajo						
Secretaría de Desarrollo Agropecuario						
Secretaría de Obras Públicas						
Secretaría de Educación						
Secretaría de Salud						
Secretaría de Administración						
Secretaría de la Contraloría						
Secretaría de Turismo y Cultura						
Secretaría de Desarrollo Social						
Secretaría de Desarrollo Sustentable						
Secretaría de Movilidad y Transporte						
Comisión Estatal de Seguridad Pública						
Consejería Jurídica						
Gastos Institucionales						
Poder Legislativo						
Poder Judicial						
Organismos Autónomos						
Entidades Paraestatales y Fideicomisos No Empresariales y No Financieros						
Fideicomisos Empresariales No Financieros con Participación Estatal Mayoritaria						
Poder Ejecutivo de los Municipios						
<b>Gasto Etiquetado</b>	<b>2,397,964,520</b>	<b>94,730,241</b>	<b>2,492,694,761</b>	<b>2,254,818,355</b>	<b>2,218,107,087</b>	<b>237,876,406</b>
Jefatura de la Oficina de la Gobernatura del Estado						
Secretaría de Gobierno						
Secretaría de Hacienda						
Secretaría de Desarrollo Económico y del Trabajo						
Secretaría de Desarrollo Agropecuario						
Secretaría de Obras Públicas						
Secretaría de Educación						
Secretaría de Salud						
Secretaría de Administración						
Secretaría de la Contraloría						
Secretaría de Turismo y Cultura						
Secretaría de Desarrollo Social						
Secretaría de Desarrollo Sustentable						
Secretaría de Movilidad y Transporte						
Comisión Estatal de Seguridad Pública						
Consejería Jurídica						
Gastos Institucionales						
Poder Legislativo						
Poder Judicial						
Organismos Autónomos						
Entidades Paraestatales y Fideicomisos No Empresariales y No Financieros	2,397,964,520	94,730,241	2,492,694,761	2,254,818,355	2,218,107,087	237,876,406
Fideicomisos Empresariales No Financieros con Participación Estatal Mayoritaria						
Poder Ejecutivo de los Municipios						
<b>Total de Egresos</b>	<b>2,397,964,520</b>	<b>94,730,241</b>	<b>2,492,694,761</b>	<b>2,254,818,355</b>	<b>2,218,107,087</b>	<b>237,876,406</b>

Concepto	Egresos					Subejercicio
	Aprobado	Ampliaciones/ (Reducciones)	Modificado	Devengado	Pagado	
	1	2	3 = (1+2)	4	5	
<b>Gobierno</b>						
Legislación						
Justicia						
Coordinación de la Política de Gobierno						
Relaciones Exteriores						
Asuntos Financieros y Hacendarios						
Seguridad Nacional						
Asuntos de Orden Público y de Seguridad Interior						
Otros Servicios Generales						
<b>Desarrollo Social</b>	2,397,964,520	94,730,241	2,492,694,761	2,254,818,355	2,218,107,087	237,876,406
Protección Ambiental						
Vivienda y Servicios a la Comunidad						
Salud						
Recreación, Cultura y Otras Manifestaciones Sociales						
Educación	2,397,964,520	94,730,241	2,492,694,761	2,254,818,355	2,218,107,087	237,876,406
Protección Social						
Otros Asuntos Sociales						
<b>Desarrollo Económico</b>						
Asuntos Económicos, Comerciales y Laborales en General						
Agropecuaria, Silvicultura, Pesca y Caza						
Combustibles y Energía						
Minería, Manufacturas y Construcción						
Transporte						
Comunicaciones						
Turismo						
Ciencia, Tecnología e Innovación						
Otras Industrias y Otros Asuntos Económicos						
<b>Otras no Clasificadas en Funciones Anteriores</b>						
Transacciones de la Deuda Pública / Costo Financiero de la Deuda						
Transferencias, Participaciones y Aportaciones entre Diferentes Niveles y Órdenes de Gobierno						
Saneamiento del Sistema Financiero						
Adeudos de Ejercicios Fiscales Anteriores						
<b>Total del Gasto</b>	<b>2,397,964,520</b>	<b>94,730,241</b>	<b>2,492,694,761</b>	<b>2,254,818,355</b>	<b>2,218,107,087</b>	<b>237,876,406</b>





Concepto	Egresos					
	Asignados	Asignaciones (Reducciones)	Asignados	Transferidos	Revisado	Cancelado
<b>Gasto No Etiquetado</b>						
<i>Gobierno</i>						
Legislación						
Justicia						
Coordinación de la Política de Gobierno						
Relaciones Exteriores						
Asuntos Financieros y Hacendarios						
Seguridad Nacional						
Asuntos de Orden Público y de Seguridad Interior						
Otros Servicios Generales						
<i>Desarrollo Social</i>						
Protección Ambiental						
Vivienda y Servicios a la Comunidad						
Salud						
Recreación, Cultura y Otras Manifestaciones Sociales						
Educación						
Protección Social						
Otros Asuntos Sociales						
<i>Desarrollo Económico</i>						
Asuntos Económicos, Comerciales y Laborales en Gral.						
Agropecuaria, Silvicultura, Pesca y Caza						
Combustibles y Energía						
Minería, Manufacturas y Construcción						
Transporte						
Comunicaciones						
Turismo						
Ciencia, Tecnología e Innovación						
Otras Industrias y Otros Asuntos Económicos						
<i>Otras no Clasificadas en Funciones Anteriores</i>						
Transacciones de la Deuda Pública / Costo Financiero de la Deuda						
Transferencias, Participaciones y Aportaciones entre Diferentes Niveles y Ordenes de Gobierno						
Saneamiento del Sistema Financiero						
Adeudos de Ejercicios Fiscales Anteriores						
<b>Gasto Etiquetado</b>	<b>2,397,964,520</b>	<b>94,730,241</b>	<b>2,492,694,761</b>	<b>2,254,818,355</b>	<b>2,218,107,087</b>	<b>237,876,406</b>
<i>Gobierno</i>						
Legislación						
Justicia						
Coordinación de la Política de Gobierno						
Relaciones Exteriores						
Asuntos Financieros y Hacendarios						
Seguridad Nacional						
Asuntos de Orden Público y de Seguridad Interior						
Otros Servicios Generales						
<i>Desarrollo Social</i>	<b>2,397,964,520</b>	<b>94,730,241</b>	<b>2,492,694,761</b>	<b>2,254,818,355</b>	<b>2,218,107,087</b>	<b>237,876,406</b>
Protección Ambiental						
Vivienda y Servicios a la Comunidad						
Salud						
Recreación, Cultura y Otras Manifestaciones Sociales						
Educación	<b>2,397,964,520</b>	<b>94,730,241</b>	<b>2,492,694,761</b>	<b>2,254,818,355</b>	<b>2,218,107,087</b>	<b>237,876,406</b>
Protección Social						
Otros Asuntos Sociales						
<i>Desarrollo Económico</i>						
Asuntos Económicos, Comerciales y Laborales en Gral.						
Agropecuaria, Silvicultura, Pesca y Caza						
Combustibles y Energía						
Minería, Manufacturas y Construcción						
Transporte						
Comunicaciones						
Turismo						
Ciencia, Tecnología e Innovación						
Otras Industrias y Otros Asuntos Económicos						
<i>Otras no Clasificadas en Funciones Anteriores</i>						
Transacciones de la Deuda Pública / Costo Financiero de la Deuda						
Transferencias, Participaciones y Aportaciones entre Diferentes Niveles y Ordenes de Gobierno						
Saneamiento del Sistema Financiero						
Adeudos de Ejercicios Fiscales Anteriores						
<b>Total del Egresos</b>	<b>2,397,964,520</b>	<b>94,730,241</b>	<b>2,492,694,761</b>	<b>2,254,818,355</b>	<b>2,218,107,087</b>	<b>237,876,406</b>

Concepto	Egresos			Pagado	Subtotal
	Aprobado	Ampliaciones/ (Reducciones)	Modificado		
<b>Gasto No Etiquetado</b>					
<i>Personal Administrativo y de Servicio Público</i>					
<i>Magisterio</i>					
<i>Servicios de Salud</i>					
<i>Personal Administrativo</i>					
<i>Personal Médico, Paramédico y afin</i>					
<i>Seguridad Pública</i>					
<i>Gastos Asociados a la Implementación de Nuevas Leyes Fed. o Reformas a las Mismas</i>					
<i>Nombre del Programa o Ley 1</i>					
<i>Nombre del Programa o Ley 2</i>					
<i>Sentencias Laborales Definitivas</i>					
<b>Gasto Etiquetado</b>	2,341,741,047	16,398,874	2,358,139,921	2,208,172,857	149,967,064
<i>Personal Administrativo y de Servicio Público</i>	2,341,741,047	16,398,874	2,358,139,921	2,208,172,857	149,967,064
<i>Magisterio</i>					
<i>Servicios de Salud</i>					
<i>Personal Administrativo</i>					
<i>Personal Médico, Paramédico y afin</i>					
<i>Seguridad Pública</i>					
<i>Gastos Asociados a la Implementación de Nuevas Leyes Fed. o Reformas a las Mismas</i>					
<i>Nombre del Programa o Ley 1</i>					
<i>Nombre del Programa o Ley 2</i>					
<i>Sentencias Laborales Definitivas</i>					
<b>Total del Gasto en Servicios Personales</b>	<b>2,341,741,047</b>	<b>16,398,874</b>	<b>2,358,139,921</b>	<b>2,208,172,857</b>	<b>149,967,064</b>

Instituto de la Educación Básica del Estado de Morelos  
 Estado Analítico del Ejercicio del Presupuesto de Egresos  
 Clasificación Económica (por Tipo de Gasto)  
 Del 1 de enero al 31 de marzo de 2020  
 (Pesos)



Concepto	Aprobado		Ampliaciones/ (Reducciones)		Egresos		Pagado	Subejercicio
	1	2	3 = (1 + 2)	4	5	6 = (3 + 4)		
Gasto Corriente	2,397,838,609	94,730,241	2,492,568,850	2,254,818,355	2,218,107,087	237,750,495		
Gasto de Capital	-	-	-	-	-	-		
Amortización de la Deuda y Disminución de Pasivos	-	-	-	-	-	-		
Peniones y Jubilaciones	125,911	-	125,911	-	-	125,911		125,911
Participaciones	-	-	-	-	-	-		
<b>Total del Gasto</b>	<b>2,397,964,520</b>	<b>94,730,241</b>	<b>2,492,694,761</b>	<b>2,254,818,355</b>	<b>2,218,107,087</b>	<b>237,876,406</b>		



Identificación de Crédito o Instrumento	Contratación / Colocación A	Amortización B	Endeudamiento Neto C = A - B
<b>Créditos Bancarios</b>			
NO APLICA			
Total Créditos Bancarios			
<b>Otros Instrumentos de Deuda</b>			
Total Otros Instrumentos de Deuda			
TOTAL			

Identificación de Crédito o Instrumento	Devengado	Pagado
<div style="border: 1px solid black; border-radius: 15px; padding: 10px; display: inline-block;">NO APLICA</div>		
<b>Total de Intereses de Créditos Bancarios</b>		
<b>Otros Instrumentos de Deuda</b>		
<b>Total de Intereses de Otros Instrumentos de Deuda</b>		
<b>TOTAL</b>		



**IEBEM**

Educación Básica del  
Estado de Morelos

# Información Programática

CUENTA PÚBLICA 1er TRIMESTRE  
INSTITUTO DE LA EDUCACIÓN BÁSICA DEL ESTADO DE MORELOS  
ENERO - MARZO

**2020**



Concepto	Aprobado		Ampliaciones/ (Reducciones)		Egresos		Devengado	Pagado	Subejercicio
	1	2	3 = (1 + 2)	4	5	6 = (3 + 4)			
<b>Programas</b>									
Subsidios, Sector Social y Privado o Ent. Federativas y Municipios									
Sujetos a Reglas de Operación									
Otros Subsidios									
<b>Desempeño de las Funciones</b>									
Prestación de Servicios Públicos									
Provisión de Bienes Públicos									
Planeación, Seguimiento y Evaluación de Políticas Públicas									
Promoción y Fomento									
Regulación y Supervisión									
Funciones de las Fuerzas Armadas (Únicamente Gobierno Federal)									
Específicos									
Proyectos de Inversión									
Administrativos y de Apoyo									
Apoyo al Proceso Presupuestario y para Mejorar la Eficiencia Institucional									
Apoyo a la Función Pública y al Mejoramiento de la Gestión									
Operaciones Ajenas									
<b>Compromisos</b>									
Obligaciones de Cumplimiento de Resolución Jurisdiccional									
Desastres Naturales									
<b>Obligaciones</b>									
Pensiones y Jubilaciones									
Aportaciones a la Seguridad Social									
Aportaciones a Fondos de Estabilización									
Aportaciones a Fondos de Inversión y Reestructura de Pensiones									
<b>Programas de Gasto Federalizado (Gobierno Federal)</b>									
Gasto Federalizado	2,397,964,520	94,730,241	2,492,694,761	2,254,818,355	2,218,107,087	237,876,406			
	2,397,964,520	94,730,241	2,492,694,761	2,254,818,355	2,218,107,087	237,876,406			
<b>Participaciones a Entidades Federativas y Municipios</b>									
<b>Costo financiero, deuda o apoyos a deudores y ahorradores de la banca</b>									
<b>Adeudos de ejercicios fiscales anteriores</b>									
<b>Total del Gasto</b>	<b>2,397,964,520</b>	<b>94,730,241</b>	<b>2,492,694,761</b>	<b>2,254,818,355</b>	<b>2,218,107,087</b>	<b>237,876,406</b>			

Concepto	Estimado	Devengado	Pagado <sup>3</sup>
<b>I. Ingresos Presupuestarios (I=1+2)</b>	<b>2,360,913,884</b>	<b>2,535,018,240</b>	<b>2,531,816,833</b>
1. Ingresos del Gobierno de la Entidad Federativa 1	-	223,217,341	72,148,249
2. Ingresos del Sector Paraestatal 1	2,360,913,884	2,311,800,899	2,459,668,584
<b>II. Egresos Presupuestarios (II=3+4)</b>	<b>2,397,964,520</b>	<b>2,254,818,355</b>	<b>2,218,107,087</b>
3. Egresos del Gobierno de la Entidad Federativa 2	-	-	-
4. Egresos del Sector Paraestatal 2	2,397,964,520	2,254,818,355	2,218,107,087
<b>III. Balance Presupuestario (Superávit o Déficit) (III = I - II)</b>	<b>(37,050,636)</b>	<b>280,199,885</b>	<b>313,709,746</b>

Concepto	Estimado	Devengado	Pagado <sup>3</sup>
<b>III. Balance presupuestario (Superávit o Déficit)</b>	<b>(37,050,636)</b>	<b>280,199,885</b>	<b>313,709,746</b>
<b>IV. Intereses, Comisiones y Gastos de la Deuda</b>	<b>-</b>	<b>-</b>	<b>-</b>
<b>V. Balance Primario ( Superávit o Déficit) (V= III - IV)</b>	<b>(37,050,636)</b>	<b>280,199,885</b>	<b>313,709,746</b>

Concepto	Estimado	Devengado	Pagado <sup>3</sup>
<b>A. Financiamiento</b>	<b>-</b>	<b>-</b>	<b>-</b>
<b>B. Amortización de la deuda</b>	<b>-</b>	<b>-</b>	<b>-</b>
<b>C. Endeudamiento ó desendeudamiento (C = A - B)</b>	<b>-</b>	<b>-</b>	<b>-</b>

1 Los Ingresos que se presentan son los ingresos presupuestarios totales sin incluir los ingresos por financiamientos. Los Ingresos del Gobierno de la Entidad Federativa corresponden a los del Poder Ejecutivo, Legislativo Judicial y Autónomos.

2 Los egresos que se presentan son los egresos presupuestarios totales sin incluir los egresos por amortización. Los egresos del Gobierno de la Entidad Federativa corresponden a los del Poder Ejecutivo, Legislativo, Judicial y Órganos Autónomos.

3 Para Ingresos se reportan los ingresos recaudados; para egresos se reportan los egresos pagados.





**IEBEM**

Instituto de la  
Educación Básica del  
Estado de Morelos

# Anexos

CUENTA PÚBLICA 1er TRIMESTRE  
INSTITUTO DE LA EDUCACIÓN BÁSICA DEL ESTADO DE MORELOS  
ENERO MARZO

2020



Código	Descripción del Bien Inmueble	Valor en libros
14504001240014182	ESCRITORIO DE METAL	2,500
14504001220000182	ESCRITORIO DE MADERA	2,711
4113010140005782	GABINETE UNIVERSAL	3,375
4113010370017482	NICHO PARA BANDERA	4,000
14504002100008182	MAQUINA ESCRIBIR MECANICA	6,701
1450400160003683	ARCHIVERO DE METAL	6,000
4113010250183085	SILLAS	3,927
4113010250183185	SILLAS	3,927
4113010250183285	SILLAS	3,927
4113010250182685	SILLAS	3,927
4113010250182885	SILLAS	3,927
4113010250182785	SILLAS	3,927
4113010250182985	SILLAS	3,927
4113010180076285	MESAS	7,667
4113010180075785	MESAS	7,667
4113010180076085	MESAS	7,667
4113010180076185	MESAS	7,667
4113010180075885	MESAS	7,667
4113010180075985	MESAS	7,667
4113010180076385	MESAS	7,667
13600000280000186	MUEBLES PROMOCIONAL	4,000
11502000520000186	BAFLES	3,000
11502000520000286	BAFLES	3,000
4114030090008687	BANDERA	3,500
4112051560000114	TORNO	2,400
14208001800000187	MAQUINA PASTEURIZADA	2,459
14504002280001489	MESA DE MADERA	4,000
4113010180290589	MESA	2,730
4113010180290389	MESA	2,730
4113010180290489	MESA	2,730
4113010180290289	MESA	2,730
4113070050001489	MIMEOGRAFO	4,650
14208005160000289	MAQUINA	2,452
14208005160000189	MAQUINA	3,912
14208003700000189	MAQUINA	9,309
14502200040001220	PIZARRON METALICO	4,374
14504001200002520	ESCRITORIO	2,407



Código	Descripción del Bien Inmueble	Valor en libros
14504001460006120	GABINETE UNIVERSAL	4,942
115020003300000720	BAFLE CON AMPLIFICADOR INTEGRADO	2,784
115020003300000220	BAFLE CON AMPLIFICADOR INTEGRADO	2,784
1150200017400000120	GRABADORA	2,784
115020017400000220	GRABADORA	2,784
11502004640006620	VIDEOPROYECTOR	11,368
11502004640006920	VIDEOPROYECTOR	11,368
11800002430016320	MONITOR CON CPU INTEGRADO	9,500
11800002430016420	MONITOR CON CPU INTEGRADO	9,500
11800002430016520	MONITOR CON CPU INTEGRADO	9,500
11800002430016620	MONITOR CON CPU INTEGRADO	9,500
11800002430016720	MONITOR CON CPU INTEGRADO	9,500
11800002430016820	MONITOR CON CPU INTEGRADO	9,500
13900000760000120	TROMBON	5,730
13900000760000220	TROMBON	5,730
13900000780000620	TROMPETA	4,742
13900000780000720	TROMPETA	4,742
14504003220000220	SILLON	3,515
14506003570003020	MESA TIPO TABLON	2,900
14506003570003120	MESA TIPO TABLON	2,900
14506003570003220	MESA TIPO TABLON	2,900
14506003570003320	MESA TIPO TABLON	2,900
14506003570003420	MESA TIPO TABLON	2,900
112040004600000120	ESQUELETO HUMANO Y PARTES OSEAS	9,200
11800000340011420	IMPRESORA	54,784
14504001740000920	LOCKER METALICO	2,469
14504001740001020	LOCKER METALICO	2,469
13900001280000120	MUL.TITENOR	5,400
14202005800000520	DESBROZADORA	2,499
14202005800000620	DESBROZADORA	2,499
14202005800000720	DESBROZADORA	2,499
14202005800000820	DESBROZADORA	2,499
14202005800000920	DESBROZADORA	2,499
14208005220000320	SOPLADORA INDUSTRIAL	2,890
14214000700000120	MOTOSIERRA	11,585
11502000820000320	CAMARA FOTOGRAFICA	7,999
11502004640007020	VIDEOPROYECTOR	8,999
11502004640007120	VIDEOPROYECTOR	8,999
11502004640007220	VIDEOPROYECTOR	8,999
11800000340011520	IMPRESORA	5,999

Código	Descripción del Bien Mueble	Valor en libros
N-5	JARDIN DE NIÑOS BATALLA DEL 5 DE MAYO, CLAVE 17DJN0381E, CALLE LAURO ORTEGA NUMERO 4 COLONIA HERMENEGILDO GALEANA MUNICIPIO DE CUAUTLA MORELOS, NORESTE 68.40 CON CALLE AGUSTIN MELGAR, SURESTE 47.10 CON CALLE LAURO ORTEGA, SUROESTE 42.00 CON CALLE ADOLFO LOPEZ MATEOS, NOROESTE 54.50 CON LOTE 02 Y 03, SUPERFICIE 2.069 METROS CUADRADOS CORETT-II-MORELOS-006-2000	206,500
N-5	PRIMARIA AQUILES SERDAN CLAVE 17DPR0337H, CALLE VICENTE GUERRERO NUM. 1 COLONIA NEXPA MUNICIPIO DE TLAQUILTENANGO MORELOS, NORESTE 99.70 CON CALLE VICENTE GUERRERO, SURESTE 61.50 CON CALLE IGNACIO MAYA, SUROESTE 69.60 CON LOTE 2 Y 3, SUROESTE 30.25 CON LOTE 04, NOROESTE 4.00 CON LOTE 04, NOROESTE 58.70 CON CALLE 20 DE NOVIEMBRE, SUPERFICIE 6.077 METROS CUADRADOS, ESCRITURA CORETT-II-MORELOS-09-99	281,697
N-5	JARDIN DE NIÑOS MA. ELENA RUIZ VON SALLIS CLAVE 17DJN0510I, CALLEJON DE LAS FLORES NUM 6, POBLADO DE ANENEUILCO, MUNICIPIO DE CIUDAD AYALA, MORELOS, NORESTE 33.75 CON CALLE 3 DE MAYO: SURESTE 63.90 CON CALLEJON DE LAS FLORES; SUROESTE 33.75 CON CALLEJON SIN NOMBRE; NOROESTE 64.15 CON LOTE 01, SUPERFICIE 2.16 METROS CUADRADOS, ESCRITURA CORETT-II-MORELOS-001-2000	172,680
N-5	JARDIN DE NIÑOS MACARIA THAN DE RIVA PALACIO, CLAVE 17DJN067ZU, CALLE PAUL HARRIS S/N, COLONIA AMPLIACION BUGAMBILIAS, MUNICIPIO DE JIUTEPEC MORELOS, NORESTE 18.75 CON PASEO HARRIS; 36.50 CON LOTE 04; SUROESTE 19.00 CON LOTE 28, 19 Y 20; NOROESTE 17.66 Y 17.87 EN DOS TRAMOS CON LOTES 24, 25, 26, 02, SUPERFICIE 676 METROS CUADRADOS, ESCRITURA CORETT-II-MORELOS-010-99	81,120
N-5	JARDIN DE NIÑOS REFUGIO SONI, CLAVE 17DJN0136U, AVENIDA REVOLUCION NUM. 52, COLONIA BENITO JUAREZ, MUNICIPIO DE CUERNAVACA MORELOS, NORESTE 27.75 CON LOTE 13, SURESTE 40.40 CON LOTE 14, SUROESTE 25.02 CON AV. REVOLUCION, NOROESTE 39.87 CON LOTE 16, SUPERFICIE 958 METROS CUADRADOS, ESCRITURA CORETT -II-MORELOS-011-99	129,330
N-5	ESCUELA PRIMARIA CUAUHEMOC, CLAVE 17DPR0407M, CALLE FRANCISCO I. MADERO, COLONIA IZTLACCHUATL, MUNICIPIO DE CUAUTLA MORELOS, NORESTE 39.00 MTS CON LOTE 01 Y 10, SURESTE 84.50 METROS CON CALLE FRANCISCO I. MADERO, AL SURESTE 20.00 CON LOTE 3 Y 19.50 CON LOTE 09, NORESTE 3.70 Y 80.00 CON CALLE EMILIANO ZAPATA SUPERFICIE 3,217 METROS CUADRADOS ESCRITURA CORETT-II-MORELOS-012-99	321,700
N-5	ESCUELA PRIMARIA LUIS DONALDO COLOSIO MURRIETA, CALLE BENITO JUAREZ SIN NUMERO, COLONIA IGNACIO ZARAGOZA, MUNICIPIO DE CUAUTLA MORELOS, NOROESTE 25.96 Y 21.20 EN DOS TRAMOS CON CALLE BENITO JUAREZ, SUROESTE 42.98 CON LOTE 26, CERRADA BENITO JUAREZ Y LOTE 25, SURESTE .50 CON LOTE 07 SUROESTE 9.65 Y 42.20 EN DOS TRAMOS CON LOTE 7, 8, 9, 10, 17 Y 11, NOROESTE 43.80 CON LOTE 12 Y 29, ESCRITURA CORETT-IV-MOR-47-05	627,600
N-5	JARDIN DE NIÑOS REPUBLICA DE VENEZUELA CLAVE DJN01660, CALLE ARTICULO 123 SIN NUMERO, COLONIA LOMAS DE GUADALUPE, MUNICIPIO DE TEMIXCO, MORELOS, NORTE CON 52.80 MTS CON LOTE 6 Y 5; SURESTE 26.80 Y 8.15 MTS EN DOS TRAMOS CON PRIVADA 16 DE SEPTIEMBRE Y LOTES 11, 2 Y 3; SUROESTE 52.20 MTS Y 5.80 MTS CON LOTE 8; NOROESTE 21.50 MTS CON CALLE ARTICULO 123; NOROESTE 3.00 MTS CON LOTE 8, SUPERFICIE 1.663 METROS CUADRADOS ESCRITURA CORETT-II-MORELOS-08-99	149,670
N-5	JARDIN DE NIÑOS PROFRA. EMMA OLGUIN HERMIDA, CLAVE 17DJN026M, CALLE ROSAS SIN NUMERO, COLONIA LOMAS DEL CARRIL, MUNICIPIO DE TEMIXCO MORELOS, NORESTE 31.12 METROS CON LOTE 39, SURESTE 6.10, 22.10 Y 7.10 METROS EN TRES TRAMOS CON LOTE 34, 36 Y 37, SUROESTE 31.55 METROS CON LOTE 14, NOROESTE 35.80 METROS CON CALLE ROSAS, SUPERFICIE 1,009 METROS CUADRADOS, ESCRITURA CORETT -II-MORELOS-07-99	90,810

Código	Descripción del Bien Inmueble	Valor en libros
N-5	ESCUELA TELESECUNDARIA JUSTO SIERRA CLAVE 17DTV01310 CALLE CHIRIMOYO SIN NÚMERO POBLADO ITZAMATITLAN MUNICIPIO DE YAUTEPEC, NORESTE 38.10 CON LOTE 29 Y 26, SURESTE 22.55 CON LOTE 27, SUROESTE 39.00 CON CALLE SIN NOMBRE, NOROESTE 9.90 CON CALLE CHIRIMILLOS. SUPERFICIE 798 METROS CUADRADOS, ESCRITURA DE CORETT-II-MORELOS-003-2000	47,880.
N-5	ESCUELA PRIMARIA IGNACIO MAYA CLAVE 17DR0338G. CALLE IGNACIO MAYA NÚMERO 57, COLONIA FLORES MAGON, MUNICIPIO DE YAUTEPEC. MORELOS. SURESTE 39.60 CON CALLE IGNACIO MAYA; NORESTE 47.54 CON LOTE 19, 20, Y 01. SUROESTE 48.60 CON LOTE 03; 38.83 CON DOS TRAMOS CON LOTE 11 Y 13; SUPERFICIE 1,884 METROS CUADRADOS. ESCRITURA CORETT. MORELOS-002.2000	75,360
N-5	INMUEBLES PROPIEDAD DE GOBIERNO DEL ESTADO Y QUE EL IEBEM SOLO CUENTA CON EL USO PUBLICO Y CONTINUO	
N-5	17BBE0006M BIBLIOTECA ESCOLAR DE LA SECUNDARIA TECNICA NUM. 3 AMACUZAC AMACUZAC LA GLORIETA AVENIDA BENITO JUAREZ S/N	1,329,137
N-5	17DST0046D ESCUELA SECUNDARIA TECNICA NUM. 3 LA GLORIETA	
N-5	17DTV0114Y 20 DE NOVIEMBRE AMACUZAC CAJONES CAJONES CAMINO COAHUIXTLA CAJONES SIN NUM.	312,913
N-5	17DPR0571M EJERCITO TRIGARANTE AMACUZAC CAJONES CAJONES ESTACION FERROCARRIL NUM. 2	338,971
N-5	17DPR0002V VALENTIN GOMEZ FARIAS AMACUZAC CASAHUATLAN CASAHUATLAN FERROCARRIL MEXICO BALSAS NUM. 1	721,469
N-5	17DPR0570N REVOLUCION SOCIAL MEXICANA	
N-5	17DTV0044T HERMANOS FLORES MAGON AMACUZAC CASAHUATLAN CASAHUATLAN VENUSTIANO CARRANZA S/N	417,543
N-5	17DPR0174N JOSE MA. MORELOS Y PAVON TETECALA ACTOPAN CARRETERA ALPUYECA GRUTAS S/N	433,945
N-5	17DPR0673J MIGUEL HIDALGO TETECALA COLONIA FRANCISCO SARABIA FRANCISCO SARABIA LA PAROTA S/N	505,378
N-5	17DST0008A ESCUELA SECUNDARIA TECNICA NUM. 8 TETECALA TETECALA CENTRO ESQUINA ALDAMA Y LAZARO CARDENAS S/N	3,692,053
N-5	17DES00054U QUETZALCOATL TLALNEPANTLA TLALNEPANTLA CENTRO PROLONGACION INES CHAVEZ SIN NUMERO	2,364,366
N-5	17DJN0116G LIBERTAD Y DEMOCRACIA TLALNEPANTLA EL VIGIA (SAN NICOLAS DEL MONTE) EL VIGIA DEL TRABAJO NUM. 1	150,980
N-5	17DJN0287Z MARCELO TORREBLANCA TLALNEPANTLA FELIPE NERI (CUATEPEC) FELIPE NERI JOSE MARIA MORELOS NUM. 4	351,392
N-5	17DJN0460R SITIO DE CUAUTLA TLALNEPANTLA TLALNEPANTLA CENTRO NACIONAL Y PRIMAVERA S/N	283,717
N-5	17DPR0243T SANGRE DE HEROES TLALNEPANTLA TLALNEPANTLA CENTRO PLAZA DE LA CONSTITUCION NUM. 13	1,872,258
N-5	17DPR0377I NICOLAS BRAVO TLALNEPANTLA EL VIGIA (SAN NICOLAS DEL MONTE) EL VIGIA AVENIDA VICENTE GUERRERO NUM.	850,017



Código	Descripción del Bien Inmueble	Valor en libros
N-5	17DPR0430N HEROES DEL SUR TLALNEPANTLA FELIPE NERI (CUATEPEC) FELIPE NERI 16 DE SEPTIEMBRE S/N	1,067,766
N-5	17DTY0086S JOSE MA MORELOS Y PAVON TLALNEPANTLA FELIPE NERI (CUATEPEC) FELIPE NERI 5 DE MAYO S/N	1,009,668
N-5	17DES0035F TOTOLLI TOTOLAPAN TEPETLIXPITA TEPETLIXPITA CARRETERA FEDERAL TOTOLAPAN ATLATLHUACAN SIN NUMERO	2,811,546
N-5	17DJND268L JESUS REYES HEROES TOTOLAPAN EL LLANITO EL LLANITO NUM. 6	253,904
N-5	17DJND0595F JUDITH LOPEZ DE NAVA TOTOLAPAN TOTOLAPAN CENTRO IGNACIO ALLENDE NUM. 50	618,185
N-5	17DJND6911 VIOLETA TOTOLAPAN EL FUERTE (SAN MIGUEL) EL FUERTE 5 DE MAYO SIN NUMERO	95,051
N-5	17DPR0175M RODOLFO LOPEZ DE NAVA TOTOLAPAN TOTOLAPAN CENTRO EL LLANITO S/N	1,973,589
N-5	17DPR0263G IGNACIO ZARAGOZA TOTOLAPAN NEPOPALCO AVENIDA INDEPENDENCIA S/N	900,284
N-5	17DPR0347O MIGUEL HIDALGO TOTOLAPAN LA CAÑADA (SAN SEBASTIAN) LA CAÑADA JOSE MARIA MORELOS NUM. 27	521,148
N-5	17DPR0382U EMILIANO ZAPATA TOTOLAPAN EL FUERTE (SAN MIGUEL) EL FUERTE AVENIDA INDEPENDENCIA S/N	441,348
N-5	17DPR0429Y CAMPO Y PROGRESO TOTOLAPAN TEPETLIXPITA TEPETLIXPITA JOSE MA MORELOS NUM. 5	281,237
N-5	17DPR0432L JUAN N. ALVAREZ TOTOLAPAN AHUATLAN (ASUNCION AHUATLAN) AHUATLAN DE LA CRUZ NUM. 1	424,644
N-5	17DPR0443R NETZAHUALCOYOTL TOTOLAPAN TOTOLAPAN CENTRO PLAZA DE LA CONSTITUCION NUM. 3	1,049,490
N-5	17DPR0684P LIC. BENITO JUAREZ TOTOLAPAN VILLA NICOLAS ZAPATA VILLA NICOLAS ZAPATA ZARAGOZA S/N	461,525
N-5	17DTY0034M GENERAL EMILIANO ZAPATA TOTOLAPAN TOTOLAPAN CENTRO PLAZA DE LA CONSTITUCION NUM. 1	516,722
N-5	17DTY0056Y JUSTO SIERRA TOTOLAPAN NEPOPALCO AVENIDA BENITO JUAREZ SIN NUMERO	1,497,957
N-5	17DJND0593H EMELIA LOPEZ ACOSTA ZACATEPEC CHIVERIAS (SAN ANTONIO CHIVERIAS) CHIVERIAS AV. GONZALO PASTRANA SIN NUMERO	246,847
N-5	17DJND626I CELIA MUÑOZ ESCOBAR ZACATEPEC ZACATEPEC DE HIDALGO TETELPA DEGOLLADO NUM. 9	439,370
N-5	17DPR0356W RAMON BETETA ZACATEPEC ZACATEPEC DE HIDALGO ZACATEPEC CENTRO INGENIO SANALONA NUM. 2	4,597,728
N-5	17DPR0990X PROFR. PABLO MEDELLIN MORALES ZACATEPEC CHIVERIAS (SAN ANTONIO CHIVERIAS) SAN ANTONIO CHIVERIAS EMILIANO ZAPATA SIN NUMERO	916,339
N-5	17DTY0022H LAZARO CARDENAS ZACATEPEC ZACATEPEC DE HIDALGO ZACATEPEC CENTRO NIÑOS HEROES NUM. 51	621,974

IEBEM

INSTITUTO DE LA EDUCACIÓN BÁSICA DEL ESTADO DE MORELOS

Instituto de la Educación Básica del Estado de Morelos  
Relación de Bienes Inmuebles que Componen su Patrimonio

Al 31 de marzo de 2020



Código	Descripción del Bien Mueble	Valor en Libros
N-5	17DTV01070 16 DE SEPTIEMBRE ZACATEPEC ZACATEPEC DE HIDALGO TETELPA 16 DE SEPTIEMBRE S/N	633,384
N-5	17DTV0134L NACIONES UNIDAS ZACATEPEC CHIVERIAS (SAN ANTONIO CHIVERIAS) SAN ANTONIO CHIVERIAS IGNACIO MANUEL ALTAMIRANO NUM. 40	1,282,207
N-5	INSTITUTO DE LA EDUCACION BASICA EN EL ESTADO DE MORELOS OFICINAS CENTRALES	14,623,460
N-5	CR. 1028 / LORENZO ZEPEDA CONTRERAS / GO. -PAGO DE EXPROPIACION DEL PREDIO IDENTIFICADO COMO PARCELA ESCOLAR NUM.01 Z-1	13,000,000

**IEBEM**

Comisión del Servicio del  
Estado de Morelos

Instituto de la Educación Básica del Estado de Morelos  
Relación de Cuentas Bancarias Productivas Específicas  
Al 31 de marzo de 2020



Clave	Fondo, Programa o Convenio	Datos de la Cuenta Bancaria	
		Institución Bancaria	Número de Cuentas
8315	IEBEM SERVICIOS PERSONALES ESTATALES 2020	Citybanamex	8315
7104	IEBEM AGUINALDO JUBILADOS 2020	Citybanamex	7104
1552	IEBEM GASTO DE OPERACIÓN ESTATAL 2020	Citybanamex	1552
3672	IEBEM GASTO DE OPERACIÓN FEDERAL 2020	Citybanamex	3672
6173	IEBEM PROGRAMA ESCUELA DE TIEMPO COMPLETO 2020	BANORTE, S.A.	6173