



MORELOS  
2018 - 2024



CONGRESO DEL ESTADO DE MORELOS  
LIV LEGISLATURA 2018 - 2021



Dirección: General  
U. A.: Administración/Contabilidad

Oficio: DG/0481/2020 Asunto: Cuenta Pública Segundo Trimestre 2020.

**"2020, Año de Leona Vicario, Benemérita Madre de la Patria"**

Cuernavaca, Morelos, a 23 de Julio de 2020.

ACUDE

**L.A. Gabriel Ramón García Vences**  
**Director de Contabilidad del Gobierno**  
**Del estado de Morelos**  
**presente**

En cumplimiento al artículo 28 de la Ley de Fiscalización Superior del Estado de Morelos y en su aprobación al acuerdo por el Consejo Nacional de Armonización Contable, por el cual se reforma el Capítulo VII del Manual de Contabilidad Gubernamental, con la finalidad que los Estados Financieros proporcionen información sobre la Situación Financiera, los resultados de gestión, los flujos de efectivo y sobre el ejercicio de la Ley de Ingresos y del Presupuesto de Egresos, así como de la postura fiscal de los entes públicos atendiendo a la normatividad, se envía la **Cuenta Pública** de manera impresa y en CD, correspondiente al **Segundo Trimestre 2020** del **Instituto de la Educación Básica del Estado de Morelos (I.E.B.E.M.)** al respecto remito a usted la siguiente información:



I.- Información Contable

- Estado de Actividades.
- Estado de Situación Financiera.
- Estado de Situación Financiera Detallado – LDF.
- Estado de Cambios en la Situación Financiera.
- Estado Analítico del Activo.
- Estado Analítico de la Deuda Pública y Otros Pasivos.
- Informe Analítico de la Deuda Pública y Otros Pasivos – LDF.
- Informe Analítico de Obligaciones diferentes de Financiamientos.
- Estado de Variación en la Hacienda Pública.
- Estado de Flujos de Efectivo.
- Informe de Pasivos Contingentes. (Formato Libre).
- Notas a los Estados Financieros. (Formato Libre).

II.- Información Presupuestaria

- Balance Presupuestario – LDF.
- Estado Analítico de Ingresos.
- Estado Analítico de Ingresos Detallado – LDF.
- Estado Analítico del Ejercicio del Presupuesto de Egresos.
- Clasificación por Objeto del Gasto. Clasificación por Objeto del Gasto – LDF.
- Clasificación Administrativa.
- Clasificación Administrativa – LDF.



INSTITUTO DE LA  
EDUCACIÓN BÁSICA DEL  
ESTADO DE MORELOS





**MORELOS**  
2018 - 2024



**MORELOS**  
ANHEJACIÓN DEL MUNDO  
GOBIERNO DEL ESTADO  
2018-2024

- Clasificación Funcional.
- Clasificación Funcional – LDF.
- Clasificación de Servicios Personales por Categoría.
- Clasificación Económica.
- Endeudamiento Neto.
- Intereses de la Deuda.

III.- Información Programática

- Gasto por Categoría Programática.
- Indicadores de Postura Fiscal.

III.- Anexos

- Relación de Bienes Muebles.
- Relación de Bienes Inmuebles.
- Relación de Cuentas Bancarias Productivas Específicas.

Sin otro particular, aprovecho la ocasión para enviarle un cordial saludo.

**Atentamente**

**Mtro. Eliacin Salgado de la Paz**  
**Director General del IEBEM**



INSTITUTO DE LA EDUCACIÓN  
BÁSICA DEL ESTADO DE MORELOS  
**DIRECCION  
GENERAL**

C.c.p. Dip. Alfonso de Jesús Sotelo Martínez.- Pdte. De la Mesa Directiva del H. Congreso del Estado de Morelos.- Para su conocimiento.  
C.P. José Alejandro Jesús Villarreal Gasca.- Secretario de Hacienda.- Mismo fin.  
Licda. América López Rodríguez.- Encargada de Despacho como Auditor General de la Entidad Superior de Auditoría y Fiscalización del Congreso del Estado de Morelos en Funciones de Auditor General.- Mismo fin.  
M.G.F.H. Laura Elena Romero Pérez.- Encargada de Despacho de la Dirección de Administración.- Mismo fin.  
C.P. Luis Antonio Gutiérrez Aguilar.- Director General de Proyectos de Inversión de la SEP.- Mismo fin.  
Expediente/Minutario.  
LERP/MCR



**INSTITUTO DE LA  
EDUCACIÓN BÁSICA DEL  
ESTADO DE MORELOS**



**MORELOS**  
2018 - 2024

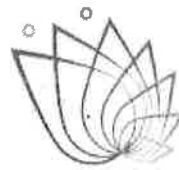

**MORELOS**  
ANFITRION DEL MUNDO  
Gobierno del Estado  
2018 - 2024

# ESTADOS FINANCIEROS JUNIO 2020



**IEBEM**  
Instituto de la  
Educación Básica del  
Estado de Morelos



[www.iebem.edu.mx](http://www.iebem.edu.mx)



Instituto de la Educación Básica del Estado de Morelos



@IEBEM



**MORELOS**  
2018 - 2024

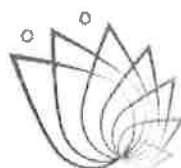

**MORELOS**  
ANFITRION DEL MUNDO  
Gobierno del Estado  
2018-2024

# ESTADOS FINANCIEROS

## JUNIO 2020

### INDICE

Introducción	01
1 Información Contable	03
Estado de Actividades	04
Estado de Situación Financiera	05
Estado de Situación Financiera –LDF	06
Estado de Cambios en la Situación Financiero	08
Estado Analítico del Activo	09
Estado Analítico de la Deuda y Otros Pasivo	10
Estado Analítico de la Deuda y Otros Pasivos LDF	11
Informe Analítico de Obligaciones Diferentes De Financiamientos-LDF	12
Estado de Variación en la Hacienda Pública	13
Estado de Flujos de Efectivo	14
Pasivos Contingente	15
Notas a Los Estados Financieros	16
2 Información Presupuestaria	30
Balance Presupuestario-LDF	31
Estado Analítico de Ingresos	32
Estado Analítico de Ingresos-LDF	33



**IEBEM**  
Instituto de la  
Educación Básica del  
Estado de Morelos



[www.iebem.edu.mx](http://www.iebem.edu.mx)



Instituto de la Educación Básica del Estado de Morelos



IEBEM



**MORELOS**  
2018 - 2024

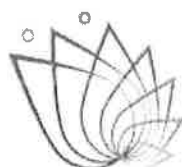

**MORELOS**  
ANFITRIÓN DEL MUNDO  
Capital del Mundo  
2019 2024

Estado Analítico del Presupuesto de Egresos Clasificación por Objeto del Gasto (Capítulo y Concepto)	.....34
Estado Analítico del Presupuesto de Egresos Clasificación por Objeto del Gasto (Capítulo y Concepto) -LDF	.....35
Estado Analítico del Ejercicio del Presupuesto de Egresos Clasificación Administrativa	.....37
Estado Analítico del Ejercicio del Presupuesto de Egresos Clasificación Administrativa-LDF	.....38
Estado Analítico del Ejercicio del Presupuesto de Egresos Clasificación funcional (Finalidad y Función)	.....39
Presupuesto de Egresos Clasificación funcional (Finalidad y Función) –LDF	.....40
Estado Analítico del Ejercicio del Presupuesto de Egresos Clasificación de Servicios Personales-LD	.....41
Estado Analítico del ejercicio del Presupuesto de Egresos Clasificación Económica (por Tipo de Gasto)	.....42
Endeudamiento Neto	.....43
Intereses de la Deuda	.....44
 3 Información Programática	.....45
Gasto por Categoría Programática	.....46
Indicadores de Postura Fiscal	.....47
 4 Anexos	.....48
Relación de Bienes Muebles	.....49
Relación de Bienes Inmuebles	.....51
Relación de Cuentas Bancarias Productivas Específicas...	.....55



**IEBEM**  
Instituto de la  
Educación Básica del  
Estado de Morelos



[www.iebemeduniv.mx](http://www.iebemeduniv.mx)



Instituto de la Educación Básica del Estado de Morelos



@IEBEM



**MORELOS**  
2018 - 2024

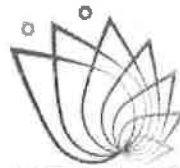

**MORELOS**  
ANFITRION DEL MUNDO  
Municipio del Estado  
2018-2024

# INTRODUCCION



**IEBEM**  
Instituto de la  
Educación Básica del  
Estado de Morelos



[www.ibe.edu.mx](http://www.ibe.edu.mx)



instituto de la Educación Básica del Estado de Morelos



@IEBEM



**MORELOS**  
2018 - 2024



**MORELOS**  
ANFITRIÓN DEL MUNDO  
Gobierno del Estado  
2018 - 2024

## INTRODUCCION

Nuestra misión, en un marco de transparencia y rendición de cuentas, es brindar a la sociedad morelense información confiable y oportuna de nuestro trabajo educativo y servir a los usuarios que así lo deseen.

El Instituto tiene como objeto dirigir, administrar, operar y supervisar los centros escolares y servicios de Educación básica, media y normal (pre-escolar, primaria, secundaria, así como la formación de maestros, la educación indígena y educación especial), así como los recursos humanos, financieros y materiales.

Con Fecha de Creación 20 de Mayo de 1992 Decreto 225, Periódico Oficial "Tierra y Libertad

a) Objeto Social: El Instituto tendrá como objeto dirigir, administrar, operar y supervisar los establecimientos y servicios de Educación pre-escolar, primaria, secundaria y para la formación de maestros, incluyendo la educación normal, la educación indígena y los de educación especial, así como los recursos humanos, financieros y materiales que la Secretaría de Educación Pública transfiera al Gobierno del Estado de Morelos.

b) Principal actividad: Para el cumplimiento de sus fines, el Instituto tendrá las siguientes atribuciones: I. Dirigir, administrar y operar planteles educativos; II. Coordinarse con la Secretaría de Educación del Estado en la reorganización del sistema educativo estatal; III. Promover y fortalecer la participación de la comunidad en el sistema educativo estatal; IV. Participar en la formación y actualización del magisterio; V. Participar en las propuestas que se presenten a la Secretaría de Educación Pública sobre el diseño del currículum regional y promover su inclusión en los contenidos educativos; VI. Impulsar el funcionamiento de los Consejos Técnicos de la Educación; VII. Construir, ampliar, rehabilitar y mantener los edificios escolares; VIII. Participar en la supervisión del sistema de educación estatal; IX. Informar al Ejecutivo Estatal sobre el cumplimiento de la normatividad federal en materia educativa y proponer reformas o modificaciones; X. Las demás que sean necesarias para el cumplimiento de su objeto.



**IEBEM**  
Instituto de la  
Educación Básica del  
Estado de Morelos



[www.iebem.edu.mx](http://www.iebem.edu.mx)



Instituto de la Educación Básica del Estado de Morelos



@IEBEM



**MORELOS**  
2018 - 2024

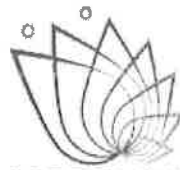

**MORELOS**  
ANFITRÓN DEL MUNDO  
Gobierno por Estado  
2018 - 2024

# INFORMACION CONTABLE



**IEBEM**  
Instituto de la  
Educación Básica del  
Estado de Morelos



[www.iebemedumx.com](http://www.iebemedumx.com)



Instituto de la Educación Básica del Estado de Morelos



@IEBEM



Concepto	2020	2019	Concepto	2020	2019
<b>INGRESOS Y OTROS BENEFICIOS</b>			<b>GASTOS Y OTRAS PERDIDAS</b>		
<i>Ingresos de la Gestión</i>	1,220,422	2,078,931	<i>Gastos de Funcionamiento</i>	3,504,937,951	3,901,548,600
Impuestos	-	-	Servicios Personales	3,462,470,868	3,833,925,759
Cuotas y Aportaciones de Seguridad Social	-	-	Materiales y Suministros	8,642,608	25,833,761
Contribuciones de Mejoras	-	-	Servicios Generales	33,824,475	41,789,080
Derechos	1,220,422	2,078,931	<i>Transferencias, Asignaciones, Subsidios y Otras Ayudas</i>	88,562,462	84,807,051
Productos	-	-	Transferencias Internas y Asignaciones al Sector Público	-	-
Aprovechamientos	-	-	Transferencias al Resto del Sector Público	-	-
Ingresos por Venta de Bienes y Prestación de Servicios	-	-	Subsidios y Subvenciones	516,000	729,000
<i>Participaciones, Aportaciones, Convenios, Incentivos Derivados de la Colaboración Fiscal, Fondos Distintos de Aportaciones, Transferencias, Asignaciones, Subsidios y Subvenciones, y Pensiones y Jubilaciones</i>	4,383,148,476	4,328,923,489	Ayudas Sociales	87,736,685	83,850,174
Participaciones, Aportaciones, Convenios, Incentivos Derivados de la Colaboración Fiscal y Fondos Distintos de Aportaciones	4,383,148,476	4,328,923,489	Pensiones y Jubilaciones	329,777	227,877
Transferencias, Asignaciones, Subsidios y Subvenciones, y Pensiones y Jubilaciones	-	-	Transferencias a Fideicomisos, Mandatos y Contratos Análogos	-	-
<i>Otros Ingresos y Beneficios</i>	1,632,917	50,555	Transferencias a la Seguridad Social	-	-
Ingresos Financieros	1,632,917	50,555	Transferencias al Exterior	-	-
Incremento por Variación de Inventarios	-	-	<i>Participaciones y Aportaciones</i>	-	-
Disminución del Exceso de Estimaciones por Pérdida o Deterioro u Obsolescencia	-	-	Participaciones	-	-
Disminución del Exceso de Provisiones	-	-	Aportaciones	-	-
Otros Ingresos y Beneficios Varios	-	-	Convenios	-	-
<b>Total de Ingresos y Otros Beneficios</b>	<b>4,386,001,815</b>	<b>4,331,052,975</b>	<i>Intereses, Comisiones y Otros Gastos de la Deuda Pública</i>	-	-
			Intereses de la Deuda Pública	-	-
			Comisiones de la Deuda Pública	-	-
			Gastos de la Deuda Pública	-	-
			Costo por Coberturas	-	-
			Apoyos Financieros	-	-
			<i>Otros Gastos y Pérdidas Extraordinarias</i>	19,436,481	17,706,366
			Estimaciones, Depreciaciones, Deterioros, Obsolescencia y Amortizaciones	19,436,481	17,706,366
			Provisiones	-	-
			Disminución de Inventarios	-	-
			Aumento por Insuficiencia de Estimaciones por Pérdida o Deterioro u Obsolescencia	-	-
			Aumento por Insuficiencia de Provisiones	-	-
			Otros Gastos	-	-
			<i>Inversión Pública</i>	-	-
			Inversión Pública no Capitalizable	-	-
			<b>Total de Gastos y Otras Pérdidas</b>	<b>3,612,956,894</b>	<b>4,004,062,017</b>
			<b>Resultados del Ejercicio (Ahorro/Desahorro)</b>	<b>773,044,921</b>	<b>326,990,958</b>

Bajo protesta de decir verdad declaramos que los Estados Financieros y sus Notas son razonablemente correctos y responsabilidad del emisor.

REVISÓ

M.G.F.H. Laura Elena Romera Pérez  
Encargada de Despacho de la Dirección de Administración

AUTORIZÓ

Mtro. Eliacin Salgado de la Paz  
Director General del IEBEM

CONCEPTO	Año 2020	Año 2019	CONCEPTO	Año 2020	Año 2019
<b>ACTIVO</b>			<b>PASIVO</b>		
<b>Activo Circulante</b>			<b>Activo Circulante</b>		
Efectivo y Equivalentes	1,113,767,572	694,646,311	Cuentas por Pagar a Corto Plazo	665,464,407	375,537,146
Derechos a Recibir Efectivo o Equivalentes	1,030,066,940	1,136,389,928	Documentos por Pagar a Corto Plazo	-	-
Derechos a Recibir Bienes o Servicios Inventariados	101,500	101,500	Porción a Corto Plazo de la Deuda Pública a Largo Plazo	-	-
Almacenes	17,774,101	13,923,178	Títulos y Valores a Corto Plazo	-	-
Estimación por Pérdida o Deterioro de Activos Circulantes	-	-	Pasivos Diferidos a Corto Plazo	-	-
Otros Activos Circulantes	534,545	-	Fondos y Bienes de Terceros en Garantía y/o Administración a Corto Plazo	-	-
<b>Total de Activos Circulantes</b>	<b>2,162,244,658</b>	<b>1,845,060,917</b>	Provisiones a Corto Plazo	-	-
<b>Activo No Circulante</b>			Otros Pasivos a Corto Plazo	-	-
Inversiones Financieras a Largo Plazo	-	-	<b>Total de Pasivos Circulantes</b>	<b>665,464,407</b>	<b>375,537,146</b>
Derechos a Recibir Efectivo o Equivalentes a Largo Plazo	-	-	<b>Pasivo No Circulante</b>		
Bienes Inmuebles, Infraestructura y Construcciones en Proceso	527,827,974	527,827,974	Cuentas por Pagar a Largo Plazo	-	-
Bienes Muebles	483,435,009	445,839,601	Documentos por Pagar a Largo Plazo	-	-
Activos Intangibles	11,869	11,869	Deuda Pública a Largo Plazo	-	-
Depreciación, Deterioro y Amortización Acumulada de Bienes	(317,861,430)	(280,479,178)	Pasivos Diferidos a Largo Plazo	219,595,018	40,328,032
Activos Diferidos	107,053	107,053	Fondos y Bienes de Terceros en Garantía y/o en Administración a Largo Plazo	-	-
Estimación por Pérdida o Deterioro de Activos no Circulantes	-	-	Provisiones a Largo Plazo	-	-
Otros Activos no Circulantes	-	-	<b>Total de Pasivos No Circulantes</b>	<b>219,595,018</b>	<b>40,328,032</b>
<b>Total de Activos No Circulantes</b>	<b>693,520,475</b>	<b>693,307,319</b>	<b>Total del Pasivo</b>	<b>885,059,425</b>	<b>415,865,178</b>
<b>Total del Activo</b>	<b>2,855,765,133</b>	<b>2,538,368,236</b>	<b>HACIENDA PÚBLICA / PATRIMONIO</b>		
			<b>Hacienda Pública / Patrimonio Contribuido</b>	<b>1,013,567,475</b>	<b>984,519,103</b>
			Aportaciones	1,013,567,475	984,519,103
			Donaciones de Capital	-	-
			Actualización de la Hacienda Pública / Patrimonio	-	-
			<b>Hacienda Pública / Patrimonio Generado</b>	<b>957,138,233</b>	<b>1,137,983,955</b>
			Resultados del Ejercicio (Ahorro / Desahorro)	773,044,921	326,990,958
			Resultados de Ejercicios Anteriores	265,953,199	892,852,884
			Revalúos	-	-
			Reservas	-	-
			Rectificaciones de Resultados de Ejercicios Anteriores	(81,859,887)	(81,859,887)
			<b>Exceso o Insuficiencia en la Actualización de la Hacienda Pública / Patrimonio</b>		
			Resultado por Posición Monetaria	-	-
			Resultado por Tenencia de Activos no Monetarios	-	-
			<b>Total Hacienda Pública / Patrimonio</b>	<b>1,970,705,708</b>	<b>2,122,503,058</b>
			<b>Total del Pasivo y Hacienda Pública / Patrimonio</b>	<b>2,855,765,133</b>	<b>2,538,368,236</b>

Bajo protesta de decir verdad declaramos que los Estados Financieros y sus Notas son razonablemente correctos y responsabilidad del emisor.

REVISÓ

**M.G.F.H. Laura Elena Romero Pérez**  
Encargada de Despacho de la Dirección  
de Administración

AUTORIZÓ

**Mtro. Efraín Salgado de la Paz**  
Director General del IEBEM

CONCEPTO	30 de Junio 2020	31 de diciembre 2019	CONCEPTO	30 de Junio 2020	31 de diciembre 2019
<b>ACTIVO</b>			<b>PASIVO</b>		
<b>Activo Circulante</b>			<b>Activo Circulante</b>		
Efectivo y Equivalentes	1,113,767,572	515,242,574	Cuentas por Pagar a Corto Plazo	665,464,407	868,189,100
Efectivo	66,200	15,000	Servicios Personales por Pagar a Corto Plazo	27,521,695	108,768,252
Bancos/Tesorería	665,555,948	514,409,138	Proveedores por Pagar a Corto Plazo	12,942,335	50,025,247
Bancos/Dependencias y Otros			Contratistas por Obras Públicas por Pagar a Corto Plazo	-	-
Inversiones Temporales (hasta 3 meses)	818,436	818,436	Participaciones y Aportaciones por Pagar a Corto Plazo	-	-
Fondos con Afectación Específica			Transferencias Otorgadas por Pagar a Corto Plazo	22,286,443	19,447,675
Depósitos de Fondos de Terceros en Garantía y/o Admón.			Int., Comisiones y Otros Gastos de la Deuda Púb. por Pagar a Corto Plazo	22,286,443	19,447,675
Otros Efectivos y Equivalentes	447,324,988	-	Retenciones y Contribuciones por Pagar a Corto Plazo	591,882,321	679,249,291
Derechos a Recibir Efectivo o Equivalentes	1,030,066,940	1,124,513,788	Devoluciones de la Ley de Ingresos por Pagar a Corto Plazo	-	-
Inversiones Financieras de Corto Plazo		1,086,713,564	Otras Cuentas por Pagar a Corto Plazo	10,831,613	10,698,635
Cuentas por Cobrar a Corto Plazo	987,757,609	37,800,224	Documentos por Pagar a Corto Plazo	-	-
Deudores Diversos por Cobrar a Corto Plazo	42,309,331	-	Documentos Comerciales por Pagar a Corto Plazo	-	-
Ingresos por Recuperar a Corto Plazo	-	-	Documentos con Contratistas por Obras Púb. por Pagar a Corto Plazo	-	-
Deudores por Anticipos de la Tesorería a Corto Plazo	-	-	Otros Documentos por Pagar a Corto Plazo	-	-
Préstamos Otorgados a Corto Plazo	-	-	Porción a Corto Plazo de la Deuda Pública a Largo Plazo	-	-
Otros Derechos a Recibir Efectivo o Equiv. a Corto Plazo	-	-	Porción a Corto Plazo de la Deuda Pública	-	-
Derechos a Recibir Bienes o Servicios	101,500	101,500	Porción a Corto Plazo de Arrendamiento Financiero	-	-
Ant. a Proveedores por Adq. de Bienes y Prest. de Serv. a Corto Plazo	-	-	Títulos y Valores a Corto Plazo	-	-
Ant. a Proveedores por Adq. de Bienes inm. y Muebles a Corto Plazo	101,500	101,500	Pasivos Diferidos a Corto Plazo	-	-
Ant. a Proveedores por Adq. de Bienes intangibles a Corto Plazo	-	-	Ingresos Cobrados por Adelantado a Corto Plazo	-	-
Anticipio a Contratistas por Obras Públicas a Corto Plazo	-	-	Intereses Cobrados por Adelantado a Corto Plazo	-	-
Otros Derechos a Recibir Bienes o Servicios a Corto Plazo	-	-	Otros Pasivos Diferidos a Corto Plazo	-	-
Inventarios	-	-	Fondos y Bienes de Terceros en Garantía y/o Admón. a C. P.	-	-
Inventario de Mercancías para Venta	-	-	Fondos en Garantía a Corto Plazo	-	-
Inventario de Mercancías Terminadas	-	-	Fondos en Administración a Corto Plazo	-	-
Inventario de Mercancías en Proceso de Elaboración	-	-	Fondos Contingentes a Corto Plazo	-	-
Inventario de Materias Primas, Mat. y Suministros para Producción	-	-	Fondos de Fideicomisos, Mandatos y Contratos Análogos a Corto Plazo	-	-
Bienes en Tránsito	-	-	Otros Fondos de Terceros en Garantía y/o Administración a Corto Plazo	-	-
Almacenes	17,774,101	22,405,552	Valores y Bienes en Garantía a Corto Plazo	-	-
Estimación por Pérdida o Deterioro de Activos Circulantes	-	-	Provisiones a Corto Plazo	-	-
Est. para Ctas. Incobrables por Derechos a Recibir Efectivo o Equiv.	-	-	Provisión para Demandas y Juicios a Corto Plazo	-	-
Estimación por Deterioro de Inventarios	-	-	Provisión para Contingencias a Corto Plazo	-	-
Otros Activos Circulantes	534,545	47,899	Otras Provisiones a Corto Plazo	-	-
Valores en Garantía	-	-	Otros Pasivos a Corto Plazo	-	-
Bienes en Garantía (excluye depósitos de fondos)	534,545	47,899	Ingresos por Clasificar	-	-
Bienes Deriv. de Embargos, Decom., Aseguramientos y Dación en Pago	-	-	Recaudación por Participar	-	-
Adquisición con Fondos de Terceros	-	-	Otros Pasivos Circulantes	-	-
<b>Total de Activos Circulantes</b>	<b>2,162,244,658</b>	<b>1,662,311,313</b>	<b>Total de Pasivos Circulantes</b>	<b>665,464,407</b>	<b>868,189,100</b>

CONCEPTO	30 de junio 2020	31 de diciembre 2019	CONCEPTO	30 de junio 2020	31 de diciembre 2019
<b>Activo No Circulante</b>			<b>Pasivo No Circulante</b>		
Inversiones Financieras a Largo Plazo	-	-	Cuentas por Pagar a Largo Plazo	-	-
Derechos a Recibir Efectivo o Equivalentes a Largo Plazo	-	-	Documentos por Pagar a Largo Plazo	-	-
Bienes Inmuebles, Infraestructura y Const. en Proceso	527,827,974	527,827,974	Deuda Pública a Largo Plazo	-	-
Bienes Muebles	483,435,009	481,054,343	Pasivos Diferidos a Largo Plazo	219,595,018	219,595,018
Activos Intangibles	11,869	11,869	Foos. y Bienes de Terceros en Garantía y/o en Admón. a L. P.	-	-
Depreciación, Detentoro y Amortización Acumulada de Bienes	(317,861,430)	(298,424,948)	Provisiones a Largo Plazo	-	-
Activos Diferidos	107,053	107,053	<b>Total de Pasivos No Circulantes</b>	<b>219,595,018</b>	<b>219,595,018</b>
Estimación por Pérdida o Deterioro de Activos no Circulantes	-	-	<b>Total del Pasivo</b>	<b>885,059,425</b>	<b>1,087,784,118</b>
Otros Activos no Circulantes	-	-			
<b>Total de Activos No Circulantes</b>	<b>693,520,475</b>	<b>710,576,291</b>	<b>HACIENDA PÚBLICA / PATRIMONIO</b>		
<b>Total del Activo</b>	<b>2,855,765,133</b>	<b>2,372,887,604</b>	<b>Hacienda Pública / Patrimonio Contribuido</b>	<b>1,013,567,475</b>	<b>1,015,711,969</b>
			Aportaciones	1,013,567,475	1,015,711,969
			Donaciones de Capital	-	-
			Actualización de la Hacienda Pública / Patrimonio	-	-
			<b>Hacienda Pública / Patrimonio Generado</b>	<b>957,138,233</b>	<b>269,391,517</b>
			Resultados del Ejercicio (Ahorro / Desahorro)	773,044,921	172,397,719
			Resultados de Ejercicios Anteriores	265,953,199	178,853,685
			Revaluos	-	-
			Reservas	-	-
			Rectificaciones de Resultados de Ejercicios Anteriores	(81,859,887)	(81,859,887)
			<b>Exceso o Insuficiencia en la Actualización de la Hacienda Pública / Patrimonio</b>	<b>-</b>	<b>-</b>
			Resultado por Posición Monetaria	-	-
			Resultado por Tenencia de Activos no Monetarios	-	-
			<b>Total Hacienda Pública / Patrimonio</b>	<b>1,970,705,708</b>	<b>1,285,103,486</b>
			<b>Total del Pasivo y Hacienda Pública / Patrimonio</b>	<b>2,855,765,133</b>	<b>2,372,887,604</b>

Bajo protesta de decir verdad declaramos que los Estados Financieros y sus Notas son razonablemente correctos y responsabilidades del emisor.

REVISO

  
**M.G.F.H. Laura Elena Remese Pérez**  
Encargada de Despacho de la Dirección  
de Administración

AUTORIZO

  
**Mtro. Elijacin Salgado de la Paz**  
Director General del IEBEM

Concepto	Origen	Aplicación	Concepto	Origen	Aplicación
<b>ACTIVO</b>	<b>118,514,781</b>	<b>601,392,310</b>	<b>PASIVO</b>		<b>202,724,693</b>
<b>Activo Circulante</b>	<b>99,078,299</b>	<b>599,011,644</b>	<b>Activo Circulante</b>		<b>202,724,693</b>
Efectivo y Equivalentes	-	598,524,998	Cuentas por Pagar a Corto Plazo	-	-
Derechos a Recibir Efectivo o Equivalentes	94,446,848	-	Documentos por Pagar a Corto Plazo	-	-
Derechos a Recibir Bienes o Servicios	-	-	Porción a Corto Plazo de la Deuda Pública a Largo Plazo	-	-
Inventarios	-	-	Títulos y Valores a Corto Plazo	-	-
Almacenes	4,631,451	-	Pasivos Diferidos a Corto Plazo	-	-
Estimación por Pérdida o Deterioro de Activos Circulantes	-	-	Fdos. y Bienes de Terceros en Garantía y/o Admón. a C. P.	-	-
Otros Activos Circulantes	-	486,646	Provisiones a Corto Plazo	-	-
<b>Activo No Circulante</b>	<b>19,436,482</b>	<b>2,380,666</b>	<b>Activo No Circulante</b>		
Inversiones Financieras a Largo Plazo	-	-	Pasivos No Circulantes	-	-
Derechos a Recibir Efectivo o Equivalentes a Largo Plazo	-	-	Cuentas por Pagar a Largo Plazo	-	-
Bienes Inmuebles, Infraestructura y Constr. en Proceso	-	-	Documentos por Pagar a Largo Plazo	-	-
Bienes Muebles	-	2,380,666	Deuda Pública a Largo Plazo	-	-
Activos Intangibles	-	-	Pasivos Diferidos a Largo Plazo	-	-
Depreciación, Deterioro y Amort. Acumulada de Bienes	19,436,482	-	Fdos. y Bienes de Terceros en Garantía y/o Admón. a L. P.	-	-
Activos Diferidos	-	-	Provisiones a Largo Plazo	-	-
Est. por Pérdida o Deterioro de Activos no Circulantes	-	-	<b>HACIENDA PÚBLICA / PATRIMONIO</b>	<b>687,746,716</b>	<b>2,144,494</b>
Otros Activos no Circulantes	-	-	<b>Hacienda Pública / Patrimonio Contribuido</b>		<b>2,144,494</b>
			Aportaciones	-	-
			Donaciones de Capital	-	-
			Actualización de la Hacienda Pública / Patrimonio	-	-
			<b>Hacienda Pública / Patrimonio Generado</b>	<b>687,746,716</b>	
			Resultados del Ejercicio (Ahorro / Desahorro)	600,647,202	-
			Resultados de Ejercicios Anteriores	87,099,514	-
			Revalúos	-	-
			Reservas	-	-
			Rectificaciones de Resultados de Ejercicios Anteriores	-	-
			<b>Exceso o Insuficiencia en la Actualización de la Hacienda Pública / Patrimonio</b>		
			Resultado por Posición Monetaria	-	-
			Resultado por Tenencia de Activos no Monetarios	-	-

Bajo protesta de decir verdad declaramos que los Estados Financieros y sus Notas son razonablemente correctos y responsabilidad del emisor.

REVISO

**M.G.F.H. Laura Elena Romero Pérez**  
Encargada de Despacho de la Dirección  
de Administración

AUTORIZO

**Mtro. Eliacín Saigado de la Paz**  
Director General del IEBEM

Concepto	Saldo Inicial 1	Cargos del Periodo 2	Abonos del Periodo 3	Saldo Final 4=(1+2-3)	Variación del Periodo (4-1)
<b>ACTIVO</b>					
<b>Activo Circulante</b>	2,372,887,604	9,138,336,579	8,655,459,050	2,855,765,133	482,877,529
Activo Circulante	1,662,311,313	9,121,490,660	8,621,557,315	2,162,244,658	499,933,345
Efectivo y Equivalentes	515,242,574	4,703,431,023	4,104,906,025	1,113,767,572	598,524,998
Derechos a Recibir Efectivo o Equivalentes	1,124,513,788	4,394,031,875	4,488,478,723	1,030,066,940	(94,446,848)
Derechos a Recibir Bienes o Servicios	101,500	-	-	101,500	-
Inventarios	-	-	-	-	-
Almacenes	22,405,552	19,679,431	24,310,882	17,774,101	(4,631,451)
Estimación por Pérdida o Deterioro de Activos Circulantes	-	-	-	-	-
Otros Activos Circulantes	47,899	4,348,331	3,861,685	534,545	486,646
<b>Activo No Circulante</b>	710,576,291	16,845,919	33,901,735	693,520,475	(17,055,816)
Inversiones Financieras a Largo Plazo	-	-	-	-	-
Derechos a Recibir Efectivo o Equivalentes a Largo Plazo	-	-	-	-	-
Bienes Inmuebles, Infraestructura y Constr. en Proceso	527,827,974	-	-	527,827,974	-
Bienes Muebles	481,054,343	16,845,919	14,465,253	483,435,009	2,380,666
Activos Intangibles	11,869	-	-	11,869	-
Depreciación, Deterioro y Amort. Acumulada de Bienes	(298,424,948)	-	19,436,482	(317,861,430)	(19,436,482)
Activos Diferidos	107,053	-	-	107,053	-
Est. por Pérdida o Deterioro de Activos no Circulantes	-	-	-	-	-
Otros Activos no Circulantes	-	-	-	-	-

Bajo protesta de decir verdad declaramos que los Estados Financieros y sus Notas son razonablemente correctos y responsabilidad del emisor.

REVISO

**M.G.F.H. Laura Elena Romero Pérez**  
**Encargada de Despacho de la Dirección**  
**de Administración**

AUTORIZO

**Mtro. Eliación Salgado de la Paz**  
**Director General del IEBEM**

Denominación de las Deudas	Moneda de Contratación	Institución o País Acreedor	Saldo Inicial del Periodo	Saldo Final del Periodo
<b>DEUDA PÚBLICA</b>				
<b>Corto Plazo</b>				
Deuda Interna	Pesos		*	*
Instituciones de Crédito			*	*
Títulos y Valores			*	*
Arrendamientos Financieros			*	*
Deuda Externa	Pesos		*	*
Organismos Financieros Internacionales			*	*
Deuda Bilateral			*	*
Títulos y Valores			*	*
Arrendamientos Financieros			*	*
<i>Subtotal a Corto Plazo</i>			*	*
<b>Largo Plazo</b>				
Deuda Interna	Pesos		*	*
Instituciones de Crédito			*	*
Títulos y Valores			*	*
Arrendamientos Financieros			*	*
Deuda Externa	Pesos		*	*
Organismos Financieros Internacionales			*	*
Deuda Bilateral			*	*
Títulos y Valores			*	*
Arrendamientos Financieros			*	*
<i>Subtotal a Largo Plazo</i>			*	*
Otros Pasivos			1,087,784,118	885,059,425
<b>Total Deuda y Otros Pasivos</b>			<b>1,087,784,118</b>	<b>885,059,425</b>

Bajo protesta de decir verdad declaramos que los Estados Financieros y sus Notas son razonablemente correctos y responsabilidad del emisor.

**REVISÓ**

**M.G.F.H. Laura Elena Romero Pérez**  
 Encargada de Despacho de la Dirección  
 de Administración

**AUTORIZÓ**

**Mtro. Efraín Salgado de la Paz**  
 Director General del IEBEM

Denominación de la Deuda Pública y Otros Pasivos	Saldo al 31 de Diciembre de 2019	Disposiciones del Periodo	Amortizaciones del Periodo	Revaluaciones, Reclasificaciones y Otros Ajustes	Saldo Final del Periodo	Pago de Intereses del Periodo	Pago de Comisiones y demás costos asociados durante el Periodo
<b>Deuda Pública</b>							
<i>Corto Plazo</i>							
<i>Instituciones de Crédito</i>							
<i>Títulos y Valores</i>							
<i>Arrendamientos Financieros</i>							
<i>Largo Plazo</i>							
<i>Instituciones de Crédito</i>							
<i>Títulos y Valores</i>							
<i>Arrendamientos Financieros</i>							
<b>Otros Pasivos</b>	<b>1,087,784,118</b>				<b>885,059,425</b>		
<b>Total de la Deuda Pública y Otros Pasivos</b>	<b>1,087,784,118</b>				<b>885,059,425</b>		
<b>Deuda Contingente<sup>1</sup> (Informativo)</b>							
Deuda Contingente 1							
Deuda Contingente 2							
Deuda Contingente xx							
<b>Valor de Instrumentos Bono Cupón Cero<sup>2</sup></b>							
Instrumento Bono Cupón Cero 1							
Instrumento Bono Cupón Cero 2							
Instrumento Bono Cupón Cero 3							

- 1 Se refiere a cualquier Financiamiento sin fuente o garantía de pago definida, que sea asumida de manera solidaria o subsidiaria por las Entidades Federativas con sus Municipios, organismos descentralizados y empresas de participación estatal mayoritaria y fideicomisos, locales o municipales, y por los Municipios con sus respectivos organismos descentralizados y empresas de participación municipal mayoritaria.
- 2 Se refiere al valor del Bono Cupón Cero que respalda el pago de los créditos asociados al mismo (Activo).

Obligaciones a Corto Plazo	Monto Contratado	Plazo Pactado	Tasa de Interés	Comisiones y Costos Relacionados	Tasa Efectiva
<b>Obligaciones a Corto Plazo (Informativo)</b>					
Crédito 1					
Crédito 2					
Crédito xx					

Bajo protesta de decir verdad declaramos que los Estados Financieros y sus Notas son razonablemente correctos y responsabilidad del emisor.

**REVISÓ**  
  
**M.G.F.H. Laura Elena Romero Pérez**  
 Encargada de Despacho de la Dirección de Administración

**AUTORIZÓ**  
  
**Mtro. Eliacin Salgado de la Paz**  
 Director General del IEBEM



Denominación de las Obligaciones Diferentes de Financiamiento	Fecha del Contrato	Fecha de inicio de operación del proyecto	Fecha de vencimiento	Monto de la inversión pactado	Plazo pactado	Monto promedio mensual del pago de la contraprestación	Monto pagado de la inversión al 30 de junio de 2020	Monto pagado de la inversión actualizado al 30 de junio de 2020	Saldo pendiente por pagar de la inversión al 30 de junio de 2020
Asociaciones Público Privadas (APP 's)									
APP 1									
APP 2									
APP 3									
APP xx									
Otros Instrumentos									
Otro Instrumento 1									
Otro Instrumento 2									
Otro Instrumento 3									
Otro Instrumento xx									
<b>Total de Obligaciones Diferentes de Financiamiento</b>									

NO APLICA

Bajo protesta de decir verdad declaramos que los Estados Financieros y sus Notas son razonablemente correctos y responsabilidad del emisor.

**REVISOR**

**M.G.F.H. Laura Elena Romero Pérez**  
 Encargada de Despacho de la Dirección de Administración

**AUTORIZO**

**Mtro. Elías Saigado de la Paz**  
 Director General del IEBEM

Concepto	Hacienda Pública/Patrimonio Contribuido	Hacienda Pública/Patrimonio Generado de Ejercicios Anteriores	Hacienda Pública/Patrimonio Generado del Ejercicio	Exceso o Insuficiencia en la Actualización de la Hacienda Pública / Patrimonio	TOTAL
<b>Hacienda Pública / Patrimonio Contribuido Neto de 2019</b>	<b>1,015,711,969</b>				<b>1,015,711,969</b>
Aportaciones	1,015,711,969				1,015,711,969
Donaciones de Capital					
Actualización de la Hacienda Pública / Patrimonio					
<b>Hacienda Pública / Patrimonio Generado Neto de 2019</b>		<b>96,993,798</b>	<b>172,397,719</b>		<b>269,391,517</b>
Resultados del Ejercicio (Ahorro / Desahorro)			172,397,719		172,397,719
Resultados de Ejercicios Anteriores		178,853,685			178,853,685
Revalúos					
Reservas					
Rectificaciones de Resultados de Ejercicios Anteriores		(81,859,887)			(81,859,887)
<b>Exceso o Insuficiencia en la Actualización de la Hacienda Pública / Patrimonio Neto de 2019</b>					
Resultado por Posición Monetaria					
Resultado por Tenencia de Activos no Monetarios					
<b>Hacienda Pública / Patrimonio Neto Final de 2019</b>	<b>1,015,711,969</b>	<b>96,993,798</b>	<b>172,397,719</b>		<b>1,285,103,486</b>
<b>Cambios en la Hacienda Pública / Patrimonio Contribuido Neto de 2020</b>	<b>(2,144,494)</b>				<b>(2,144,494)</b>
Aportaciones	(2,144,494)				(2,144,494)
Donaciones de Capital					
Actualización de la Hacienda Pública / Patrimonio					
<b>Variaciones de la Hacienda Pública / Patrimonio Generado Neto de 2020</b>		<b>87,099,514</b>	<b>600,647,202</b>		<b>687,746,716</b>
Resultados del Ejercicio (Ahorro / Desahorro)			773,044,921		773,044,921
Resultados de Ejercicios Anteriores		87,099,514	(172,397,719)		(85,298,205)
Revalúos					
Reservas					
Rectificaciones de Resultados de Ejercicios Anteriores					
<b>Cambios en el Exceso o Insuficiencia en la Actualización de la Hacienda Pública / Patrimonio Neto de 2020</b>					
Resultado por Posición Monetaria					
Resultado por Tenencia de Activos no Monetarios					
<b>Hacienda Pública / Patrimonio Neto Final de 2020</b>	<b>1,013,567,475</b>	<b>184,093,312</b>	<b>773,044,921</b>		<b>1,970,705,708</b>

Bajo protesta de decir verdad declaramos que los Estados Financieros y sus Notas son razonablemente correctos y responsabilidad del emisor.

REVISO

**M.G.F.H. Laura Elena Romero Pérez**  
Encargada de Despacho de la Dirección  
de Administración

AUTORIZO

**Mtro. Eliacin Salgado de la Paz**  
Director General del IEBEM

Concepto		2020	2019	Concepto		2020	2019
<b>Flujos de Efectivo de las Actividades de Operación</b>				<b>Flujos de Efectivo de las Actividades de Inversión</b>			
<b>Origen</b>		<b>4,386,001,815</b>	<b>4,331,052,975</b>	<b>Origen</b>		<b>19,436,481</b>	<b>17,706,366</b>
Impuestos		-	-	Bienes Inmuebles, Infraestructura y Construcciones en Proceso		-	-
Cuotas y Aportaciones de Seguridad Social		-	-	Bienes Muebles		-	-
Contribuciones de Mejoras		-	-	Otros Orígenes de Inversión		19,436,481	17,706,366
Derechos		1,220,422	2,078,931	<b>Aplicación</b>		<b>193,956,404</b>	<b>208,752,988</b>
Productos		-	-	Bienes Inmuebles, Infraestructura y Construcciones en Proceso		2,380,666	3,304,865
Aprovechamientos		-	-	Bienes Muebles		191,575,738	205,448,123
Ingresos por Venta de Bienes y Prestación de Servicios		-	-	Otras Aplicaciones de Inversión		-	-
Participaciones, Aportaciones, Convenios, Incentivos Derivados de la Colaboración Fiscal y Fondos Distintos de Aportaciones		4,383,148,476	4,328,923,485	<b>Flujos Netos de Efectivo por Actividades de Inversión</b>		<b>(174,519,923)</b>	<b>(191,046,622)</b>
Transferencias, Asignaciones, Subsidios y Subvenciones, y Pensiones y Jubilaciones		-	-	<b>Flujo de Efectivo de las Actividades de Financiamiento</b>			
Otros Orígenes de Operación		1,632,917	50,555	<b>Origen</b>			
				Endeudamiento Neto			
<b>Aplicación</b>		<b>3,612,956,894</b>	<b>4,004,062,017</b>	Interno			
Servicios Personales		3,462,470,868	3,833,925,759	Externo			
Materiales y Suministros		8,642,608	25,833,761	Otros Orígenes de Financiamiento			
Servicios Generales		33,824,475	41,789,080	<b>Aplicación</b>			
Transf. Internas y Asignaciones al Sector Público		-	-	Servicios de la Deuda			
Transferencias al resto del Sector Público		-	-	Interno			
Subsidios y Subvenciones		516,000	729,000	Externo			
Ayudas Sociales		87,736,685	83,850,174	Otras Aplicaciones de Financiamiento			
Pensiones y Jubilaciones		329,777	227,877	<b>Flujos Netos de Efectivo por Actividades de Financiamiento</b>			
Transferencias a la Seguridad Social		-	-	<b>Incremento/Disminución Neta en el Efectivo y Equivalentes al Efectivo</b>		<b>598,524,998</b>	<b>135,944,336</b>
Donativos		-	-	Efectivo y Equivalentes al Inicio del Ejercicio		515,242,574	558,701,975
Transferencias al Exterior		-	-	Efectivo y Equivalentes al Final del Ejercicio		1,113,767,572	694,646,311
Participaciones		-	-				
Aportaciones		-	-				
Convenios		-	-				
Otras Aplicaciones de Operación		19,436,481	17,706,366				
<b>Flujos Netos de Efectivo por Actividades de Operación</b>		<b>773,044,921</b>	<b>326,990,958</b>				

Bajo protesta de decir verdad declaramos que los Estados Financieros y sus Notas son razonablemente correctos y responsabilidad del emisor.

**REVISÓ**

**M.G.F.H. Laura Elena Romero Pérez**  
Encargada de Despacho de la Dirección de Administración

**AUTORIZÓ**  
**Mtro. Eliacin Salgado de la Paz**  
Director General del IEBEM

## NOTAS A LOS ESTADOS FINANCIEROS DEL MES DE JUNIO 2020.

Los Estados Financieros del Instituto de la Educación Básica del Estado de Morelos al 30 de Junio del 2020, muestran el resultado de las transacciones financieras realizadas durante el período, las notas y los anexos presentados son parte integrante de los mismos y fueron elaborados conforme a los artículos 46 y 49 de la Ley General de Contabilidad Gubernamental.

### A) NOTAS DE DESGLOSE

#### I) ARMONIZACIÓN CONTABLE

**1. EN ATENCIÓN A LA LEY GENERAL DE CONTABILIDAD GUBERNAMENTAL** que es de orden público y tiene como objeto aplicar los criterios generales que regirán la emisión de información financiera de los entes públicos, con el fin de lograr su adecuada armonización, misma que es de observancia obligatoria, con la finalidad de facilitar el registro y la fiscalización de los activos, pasivos, ingresos, gastos y en general, contribuir a medir la eficacia, economía y eficiencia del gasto e ingresos públicos, incluyendo las obligaciones contingentes y el patrimonio de este Organismo Descentralizado, se estableció el Sistema Scodap, para el Ejercicio Fiscal 2020, con la finalidad de llevar los registros Presupuestarios y Contables que permitan el control de los activos, pasivos, ingresos, gastos y en general, incluyendo las obligaciones contingentes, integrando el catálogo de cuentas que es el documento técnico los instructivos de manejo de cuentas y las guías contabilizadoras, emitiendo los estados financieros, confiables, oportunos, comprensibles, periódicos y comparables, los cuales serán expresados en términos monetarios.

Los estados financieros y la información emanada de la contabilidad están de acuerdo a criterios de utilidad, confiabilidad, relevancia, comprensibilidad y de comparación, así como a otros atributos asociados a cada uno de ellos, como oportunidad, veracidad, representatividad, objetividad, suficiencia, posibilidad de predicción e importancia relativa, con el fin de alcanzar la modernización y armonización que la Ley determina, para la emisión de informes periódicos y para la formulación de la cuenta pública.

**INSTITUTO DE LA EDUCACIÓN BÁSICA DEL ESTADO DE MORELOS**

---

**2. CUENTAS POR COBRAR:** Existen recursos presupuestales Federales y Estatales pendientes de recibir de la Tesorería del Gobierno del Estado de Morelos por la cantidad de **\$987,757,609** registrados bajo el concepto de :

CONCEPTO	IMPORTE
Fondo Presupuestario por Recibir estatal 2013	195,334,097
Fondo Presupuestario por Recibir estatal 2014	156,069,063
Fondo Presupuestario por Recibir estatal 2015	229,737,537
Fondo Presupuestario por Recibir estatal 2016	2,242,883
Fondo Presupuestario por Recibir estatal 2017	710,618
Fondo Presupuestario por Recibir estatal 2018	46,308,004
Fondo Presupuestario por Recibir estatal 2019	305,574,134
Fondo Presupuestario por Recibir estatal 2020	51,760,277
Fondo Presupuestario por Recibir Federal 2019	4,822
Fondo Presupuestario por Recibir Federal 2020	21
Fondo Presupuestario por Recibir programas federales 2019	12,677
Fondo Presupuestario por Recibir programas federales 2020	3,476
<b>TOTAL</b>	<b>987,757,609</b>

**DEUDORES DIVERSOS:** El saldo de esta cuenta se encuentra en proceso de reintegro y/o comprobación por un total de **\$ 42,309,331** integrado por:

Cuotas Escolares	214,090	1%
Gastos por Comprobar de Escuelas	33,986,629	80%
Gastos por Comprobar de Actividades y Programas Institucionales	5,045,532	12%
Gasto de Operación Estatal	358,161	1%
Programas Federales	2,374,277	6%
Nóminas Estatales pendientes de aplicar sin techo presupuestal	330,642	1%
	<b>42,309,331</b>	<b>100%</b>

Es de importancia mencionar que los gastos por comprobar se encuentran en proceso de comprobación y/o reintegro; de los reintegros pendientes al FAEB que se originan de las observaciones y recomendaciones realizadas por la Auditoría Superior de la Federación. La Dirección de Administración, la Dirección de Personal y Relaciones Laborales y la Dirección Jurídica, realizan las gestiones para su recuperación conforme al oficio DA/2973/2019.

## INVENTARIO DE BIENES DISPONIBLES

**3. ALMACÉN GENERAL:** Existen en el almacén general del IEBEM bienes materiales de consumo por la cantidad de **\$17,774,101** (100%).

## ACTIVOS NO CIRCULANTES

**4. BIENES MUEBLES E INMUEBLES** Se encuentran registrados bienes por la cantidad **\$693,520,474** (100%) es de suma importancia mencionar, que el anexo de Bienes muebles consta de **1615** Páginas, de las cuales solo se imprime la primera y la última.

## ACTIVO DIFERIDO

**5.** El saldo del Activo Diferido es de **\$107,053** mismo que se encuentra integrado por el depósito en garantía de \$23,000 a favor de la arrendadora Francisca Enriqueta Hernández Salinas propietaria de las instalaciones del Centro de Maestros de Cuautla y por la garantía de un crédito fiscal ante el Instituto Mexicano del Seguro Social por la cantidad de \$84,053.

## PASIVO

La cuenta de **PROVEEDORES** presenta un saldo de **\$12,942,334** conformados principalmente con vencimiento mayor a 60 días.

La cuenta de **OTRAS CUENTAS POR PAGAR** presenta un saldo de **\$10'831,613** conformados principalmente con vencimiento mayor a 60 días.

**INSTITUTO DE LA EDUCACIÓN BÁSICA DEL ESTADO DE MORELOS**

Derivado de la visita Domiciliaria realizada por el SAT no. PMV2800002/18 practicada a este descentralizado, en los periodos de Noviembre 2016, Diciembre 2016 y Enero 2017 se determinó el crédito Fiscal por la cantidad de **\$52,832,853** registrado en el rubro de Retenciones y Contribuciones por pagar.

<b>Descripción del concepto de Ley</b>	<b>importe Original</b>	<b>importe actualizado</b>	<b>Recargos</b>	<b>Gastos de ejecución y/o notificación</b>	<b>Gastos extraordinarios</b>	<b>Importe total del Adeudo</b>
Impuesto sobre la renta, pagos provisionales, retenedores, personas morales y físicas por salarios	31,309	35,599	17,460			53,459
Impuesto sobre la renta, pagos provisionales, retenedores, personas morales y físicas por salarios	23,529,115	26,929,072	12,756,301			39,685,373
Impuesto sobre la renta, pagos provisionales, retenedores, personas morales y físicas por salarios	31,309	35,235	16,293			51,528
Multas	12,975,453	12,975,453		67,040		13,042,493
<b>Total Adeudo</b>	<b>36,567,186</b>	<b>39,975,359</b>	<b>12,790,054</b>	<b>67,040</b>	<b>0</b>	<b>52,832,853</b>

**ANALISIS DE CUENTAS POR PAGAR IEBEM  
SALDOS AL 30 DE JUNIO DE 2020**

CUENTA	NOMBRE	SALDOACTUAL	COMENTARIO
2.1.1.1	Servicios Personales por Pagar(Nominas)	27,521,695	Nominas Ejercicios anteriores
2.1.1.2	Proveedores	12,942,334	Adquisiciones de Bienes y Contratación de Servicios
2.1.1.5	Transferencias (Jubilaciones y Pensiones)	22,286,443	Retenciones de Pensiones
2.1.1.7	<b>RETENCIONES Y CONTRIBUCIONES POR PAGAR A CORTO PLAZO</b>	<b>591,882,321</b>	
2.1.1.7.01.01.02	Seguridad Social ISSSTE y FOVISSSTE de Años Anteriores	162,376,201	Adeudo del 6to. Bimestre 2013 y 2014
2.1.1.7.01.02.01	ISR Estatal de años anteriores	367,799,435	
2.1.1.7.01.02.02	Seguridad Social Estatal años anteriores	-2,080,412	
2.1.1.7.02.01.01	Retenciones de ISR y Contribuciones Federal (FONE)	599,354	ISR Fone Pago Mensual
2.1.1.7.02.01.02	Seguridad Social ISSSTE Y FOVISSSTE Federal (FONE)	9,954,829	ISSSTE Pago Mensual
2.1.1.7.02.02.01	Retenciones de ISR y Contribuciones (Estatal)	48,606,519	ISR Pago Mensual por el Iebem
2.1.1.7.02.02.02	Seguridad Social ISSSTE Y FOVISSSTE (Estatal)	4,626,395	ISSSTE Pasivo del Programa Estatal de Ingles
2.1.1.9	<b>OTRAS CUENTAS POR PAGAR A CORTO PLAZO (TERCEROS)</b>	<b>10,831,613</b>	
2.1.1.9.01	Otras Retenciones por Pagar (Terceros Años Anteriores)	297,351	Terceros Pagado(Notificado con Of.TG/1217/2017 signado por la Tesorería Gral.de Gob.del Edo.)
2.1.1.9.02	Oras Retenciones Por Pagar (Terceros año actual)	2,907,556	Terceros Fone
2.1.1.9.03	Acreedores Diversos	7,626,706	Pasivos sin Suficiencia Presupuestal
2.2.4.9.02.00001	Laudos Departamento Jurídico	219,595,018	
	<b>SUMA TOTAL CUENTAS POR PAGAR</b>	<b>885,059,424</b>	



**INSTITUTO DE LA EDUCACIÓN BÁSICA DEL ESTADO DE MORELOS**

La cuenta de **RETENCIONES Y CONTRIBUCIONES POR PAGAR**, presenta un saldo de **\$591,882,321** correspondiente de años anteriores \$ 528,095,224 y del presente año \$ 63,787,097 integrados en los siguientes conceptos:

<b>IMPUESTO SOBRE LA RENTA</b>		
RETENCIONES AÑOS ANTERIORES FEDERALES	0	
RETENCIONES AÑOS ANTERIORES ESTATAL	367,799,435	
RETENCIONES AÑO ACTUAL FEDERALES	599,354	
RETENCIONES AÑO ACTUAL ESTATALES	48,606,519	
		<b>417,005,308</b>
<b>APORTACIONES DE SEGURIDAD SOCIAL (IMSS, SAR, ISSSTE, FOVISSSTE)</b>		
RETENCIONES AÑOS ANTERIORES FEDERALES	162,376,201	
RETENCIONES AÑOS ANTERIORES ESTATAL	-2,080,412	
RETENCIONES AÑO ACTUAL FEDERALES	9,954,829	
RETENCIONES AÑO ACTUAL ESTATALES	4,626,395	
		<b>174,877,013</b>
<b>TOTAL</b>		<b>591,882,321</b>

En atención a los adeudos de SAR- FOVISSSTE se pagaron los siguientes bimestres:

<b>PERIODO DE PAGO</b>	<b>IMPORTE</b>	<b>FECHA PAGO</b>
06 BIMESTRE 2019	1,113,487	15-ene-20
06 BIMESTRE 2019 COMP	1306	20-ene-20
01 BIMESTRE 2020	1,111,141	17-mar-20
01 BIMESTRE 2020 COMP.	1,306	17-mar-20
02 BIMESTRE 2020	1,108,902	14-may-20
02 BIMESTRE 2020 COMP.	1,306	14-may-20
	<b>3,337,448</b>	

**RESULTADO DE EJERCICIOS ANTERIORES**

La cuenta de Resultados de Ejercicios Anteriores el saldo final es la cantidad de \$ 265,953,199 derivado de la depuración de la cancelación de cheques en tránsito, aplicación de comisiones bancarias, comprobación de gasto de Programas Educativos.

<b>Resultado de Ejercicios Anteriores</b>	<b>Saldo Final Federal</b>
Enero. 2020	357,849,483
Febrero. 2020	357,233,986
Marzo. 2020	271,591,938
Abril. 2020	266,672,557
Mayo. 2020	265,433,536

Junio. 2020 | 265,953,199 |

### III NOTAS AL ESTADO DE VARIACIÓN EN LA HACIENDA PÚBLICA

CONCEPTO	PATRIMONIO CONTRIBUIDO	PATRIMONIO DE EJERCICIOS ANTERIORES	PATRIMONIO GENERADO DEL EJERCICIO	DIFERENCIA
Saldo Neto en la Hacienda Pública / Patrimonio de Dic 2019	1,015,711,969	280,143,016	354,620,734	1,650,475,719
Saldo Neto en la Hacienda Pública / Patrimonio de Jun 2020	1,013,567,475	184,093,312	773,044,921	1,970,705,708

Existe una diferencia de \$ **320,229,989** en la Variación, debido a incrementos del patrimonio.

### IV NOTAS AL ESTADO DE FLUJO DE EFECTIVO

#### Efectivo y equivalentes

El análisis de los saldos inicial y final que figuran en la última parte del Estado de Flujo de Efectivo en la Cuenta de efectivo y equivalentes es como sigue:

CONCEPTO	jun-19	dic-19	DIFERENCIA
Efectivo en Bancos-Tesorería	665,624,148	514,424,138	151,200,010
Inversiones temporales (hasta 3 meses)	818,436	818,436	0
Efectivo y/o Equivalente de Efectivo a recibir	447,324,988	353,619,476	93,705,512
<b>Total de Efectivo y Equivalentes</b>	<b>1,113,767,572</b>	<b>868,862,050</b>	<b>244,905,522</b>

1. Del efectivo y equivalente existe un decremento de \$ **244,905,522** derivado de los recursos pagados por el FONE.

2. Conciliación de los Flujos de Efectivos Netos de las actividades de operación y la cuenta de Ahorro/Desahorro antes de Rubros Extraordinarios.

	Jun-20	Dic-19
Ahorro/Desahorro antes de rubros Extraordinarios	\$0	\$0
Movimientos de partidas (o rubros) que no afectan al efectivo.	0	0
Depreciación	\$317,861,430	\$298,424,948
Amortización	\$0	\$0
Incrementos en las Provisiones	\$0	\$0
Incremento en inversiones producido por revaluación	\$0	\$0
Ganancia/pérdida en venta de propiedad, planta y equipo	\$0	\$0
Incremento en cuentas por cobrar	\$ 242,651,417	\$ 221,447,922
Partidas extraordinarias	\$0	\$0

<b>Instituto de la Educación Básica del Estado de Morelos</b> <b>Conciliación entre los Ingresos Presupuestarios y Contables</b> <b>Correspondiente del 1ro de Enero al 30 de Junio del 2020</b> <b>(Cifras en Pesos)</b>			
1.- Ingresos Presupuestarios			\$4,385,946,603
2.- Más ingresos contables no presupuestarios			\$ 55,212
	Incremento por variación de Inventarios	\$ -	
	Disminución del exceso de estimaciones por pérdida o deterioro u obsolescencia	\$ -	
	Disminución del exceso de provisiones	\$ -	
	Otros ingresos y beneficios varios	\$ 55,212	
	Otros ingresos contables no presupuestarios	\$ -	
3.- Menos ingresos presupuestarios no contables			
	Productos de capital	\$ -	
	Aprovechamientos de capital	\$ -	
	Ingresos derivados de financiamientos	\$ -	
	Otros ingresos presupuestarios no contables		
4.- Ingresos Contables (4=1+2-3)			\$4,386,001,815

**INSTITUTO DE LA EDUCACIÓN BÁSICA DEL ESTADO DE MORELOS**

<b>Instituto de la Educación Básica del Estado de Morelos</b> <b>Conciliación entre los Egresos Presupuestarios y los Gastos Contables</b> <b>Correspondiente del 1ro. De Enero al 30 de Junio 2020</b> <b>(Cifras en Pesos)</b>		
1.- Total de Egresos (Presupuestarios)		\$3,643,148,874
2.- Menos Egresos Presupuestarios no Contables		
Mobiliario y Equipo de administración		
Mobiliario y Equipo Educativo y Recreativo		
Equipo e instrumental médico y de laboratorio		
Vehículos y equipo de transporte		
Maquinaria, otros equipos y herramientas		
Bienes inmuebles		
Activos intangibles		
Obra pública en bienes propios		
Inversiones en fideicomisos, mandatos y otros análogos		
Provisiones para contingencias y otras erogaciones especiales		
Adeudos de ejercicios fiscales anteriores (ADEFAS)		
Otros Egresos presupuestales No contables		
3.- Más gastos contables no presupuestales		\$30,191,980
Estimaciones, depreciaciones, deterioros, obsolescencia y amortizaciones	\$30,191,980	
Provisiones	\$	
Aumento por insuficiencia de estimaciones por pérdida o deterioro u obsolescencia	\$	
Aumento por insuficiencia de provisiones	\$	
Otros Gastos	\$	
Otros gastos contables no presupuestales		
4.- Total de gasto contable (4=1-2+3)		\$3,612,956,894

## **b) NOTAS DE MEMORIA (CUENTAS DE ORDEN)**

**BIENES RECIBIDOS EN COMODATO:** Se tiene registrados vehículos recibidos en comodato por la cantidad de \$131,520

**BIENES OTORGADOS EN COMODATO:** Se tiene registrados vehículos otorgados en comodato por la cantidad de \$444,000

**BIENES INMUEBLES EN POSESIÓN:** El Instituto se encuentra en posesión de bienes inmuebles (Terrenos y edificios) con plano catastral perteneciente al Gobierno del Estado de Morelos, los cuales se encuentran en proceso de escrituración en el área jurídica por la cantidad de **\$514,827,974**.

**INGRESOS PROPIOS DE ESCUELAS:** Se tienen depositados en cuentas bancarias y registrados en cuentas de orden, recursos captados por la cantidad de **\$6,030,595** los cuales se autorizarán ejercer de acuerdo a las necesidades de cada escuela.

## **C) NOTAS DE GESTIÓN ADMINISTRATIVA**

**1. Introducción:** Nuestra misión, en un marco de transparencia y rendición de cuentas, es brindar a la sociedad morelense información confiable y oportuna de nuestro trabajo educativo y servir a los usuarios que así lo deseen.

El Instituto tiene como objeto dirigir, administrar, operar y supervisar los centros escolares y servicios de Educación básica, media y normal (pre-escolar, primaria, secundaria, así como la formación de maestros, la educación indígena y educación especial), así como los recursos humanos, financieros y materiales.

**2. Panorama Económico y Financiero:** Las condiciones económicas que este Organismo Descentralizado presentó durante el Segundo trimestre 2020, fue limitado para cubrir la totalidad de compromisos contraídos.

### 3. Autorización e Historia

Fecha de Creación 20 de Mayo de 1992 Decreto 225, Periódico Oficial "Tierra y Libertad"

### 4. Organización y Objeto Social

- a) **Objeto Social:** El Instituto tendrá como objeto dirigir, administrar, operar y supervisar los establecimientos y servicios de Educación pre-escolar, primaria, secundaria y para la formación de maestros, incluyendo la educación normal, la educación indígena y los de educación especial, así como los recursos humanos, financieros y materiales que la Secretaría de Educación Pública transfiera al Gobierno del Estado de Morelos.
- b) **Principal actividad:** Para el cumplimiento de sus fines, el Instituto tendrá las siguientes atribuciones: I. Dirigir, administrar y operar planteles educativos; II. Coordinarse con la Secretaría de Educación del Estado en la reorganización del sistema educativo estatal; III. Promover y fortalecer la participación de la comunidad en el sistema educativo estatal; IV. Participar en la formación y actualización del magisterio; V. Participar en las propuestas que se presenten a la Secretaría de Educación Pública sobre el diseño del currículum regional y promover su inclusión en los contenidos educativos; VI. Impulsar el funcionamiento de los Consejos Técnicos de la Educación; VII. Construir, ampliar, rehabilitar y mantener los edificios escolares; VIII. Participar en la supervisión del sistema de educación estatal; IX. Informar al Ejecutivo Estatal sobre el cumplimiento de la normatividad federal en materia educativa y proponer reformas o modificaciones; X. Las demás que sean necesarias para el cumplimiento de su objeto.
- c) **Régimen Jurídico:** La Junta de Gobierno; y, II. El Director General. La junta de gobierno será el órgano superior del Instituto y estará integrada por: El Secretario de Educación del Estado, quien la presidirá; El Secretario de Programación y Finanzas; El Secretario de Administración; La Secretaría de Salud y Bienestar social; El Secretario de Desarrollo Urbano y Obras Públicas; El Secretario de la Contraloría, y El Director General Jurídico del Gobierno del Estado. Cada Titular nombrará un suplente que lo sustituya en sus ausencias. Son atribuciones de la Junta de Gobierno; I. Establecer las políticas generales y aprobar los programas del Instituto; II. Aprobar el proyecto del presupuesto anual; III. Expedir el reglamento interior y aprobar la organización administrativa del Instituto; IV. Aprobar, previo informe de los Comisarios y dictamen de los Auditores en los estados financieros del Instituto y autorizar la publicación de los mismos; V. Aprobar, de acuerdo con las leyes aplicables de las políticas, bases y ramas generales que regulen los convenios, contratos pedidos o Acuerdos que deban celebrarse con terceros en materia de obras públicas, adquisiciones, Arrendamientos y prestación de servicios; VI. Expedir las normas y bases generales con apego a Las cuales, cuando fuere necesario, el Director General pueda disponer de los activos fijos.

Nombrar y remover, a propuesta del Director General, a los servidores públicos de confianza que Corresponda a los dos niveles jerárquicos inferiores inmediatos al del Director General, y VIII.

Analizar y aprobar, en su caso los informes periódicos que rinda el Director General con la

---

Intervención que corresponda a los Comisarios.

d) **Consideraciones fiscales del ente: revelar el tipo de contribuciones que esté obligado a pagar o retener.** Retención del Impuesto sobre la Renta por sueldos y Salarios y conceptos asimilados, Retención de ISR por Servicios Profesionales y arrendamiento.

e) **Estructura organizacional básica: ANEXO**

**5. Bases de preparación de los Estados Financieros:** Ley General de Contabilidad Gubernamental, que es de orden público y tiene como objeto establecer los criterios generales que regirán la contabilidad gubernamental y la emisión de información financiera de los entes públicos, con el fin de lograr su adecuada armonización.

Consejo Nacional de Armonización Contable, es el órgano de coordinación para la armonización de la contabilidad gubernamental y tiene por objeto la emisión de las normas contables y lineamientos para la generación de información financiera que aplicarán los entes públicos.

**6. Políticas de contabilidad Significativas: N/A**

**7. Posición en Moneda Extranjera y Protección por riesgo Cambiario: N/A**

**8. Reporte Analítico del Activo:** En atención al comportamiento de los fondos, valores, derechos y bienes identificados y cuantificados en términos monetarios, se reflejan los movimientos de los activos controlados de este organismo descentralizado.

**9. Fideicomisos, Mandatos y Análogos: N/A**

**10. Reporte de la Recaudación: N/A**

**11. Información sobre la Deuda y el reporte Analítico de la Deuda: N/A**

**12. Calificaciones otorgadas: N/A**

**13. Proceso de Mejora:** Nuestra principal política de control, son los lineamientos de racionalidad y disciplina presupuestal, con la finalidad de promover el uso eficiente de los recursos públicos, sin que esto implique el incumplimiento de las metas y programas.

**14. Información por segmentos: N/A**

**15. Eventos Posteriores al Cierre: N/A**

**16. Partes Relacionadas: N/A**

---



# ORGANIGRAMA IEBEM

INSTITUTO DE LA EDUCACIÓN BÁSICA DEL ESTADO DE MORELOS

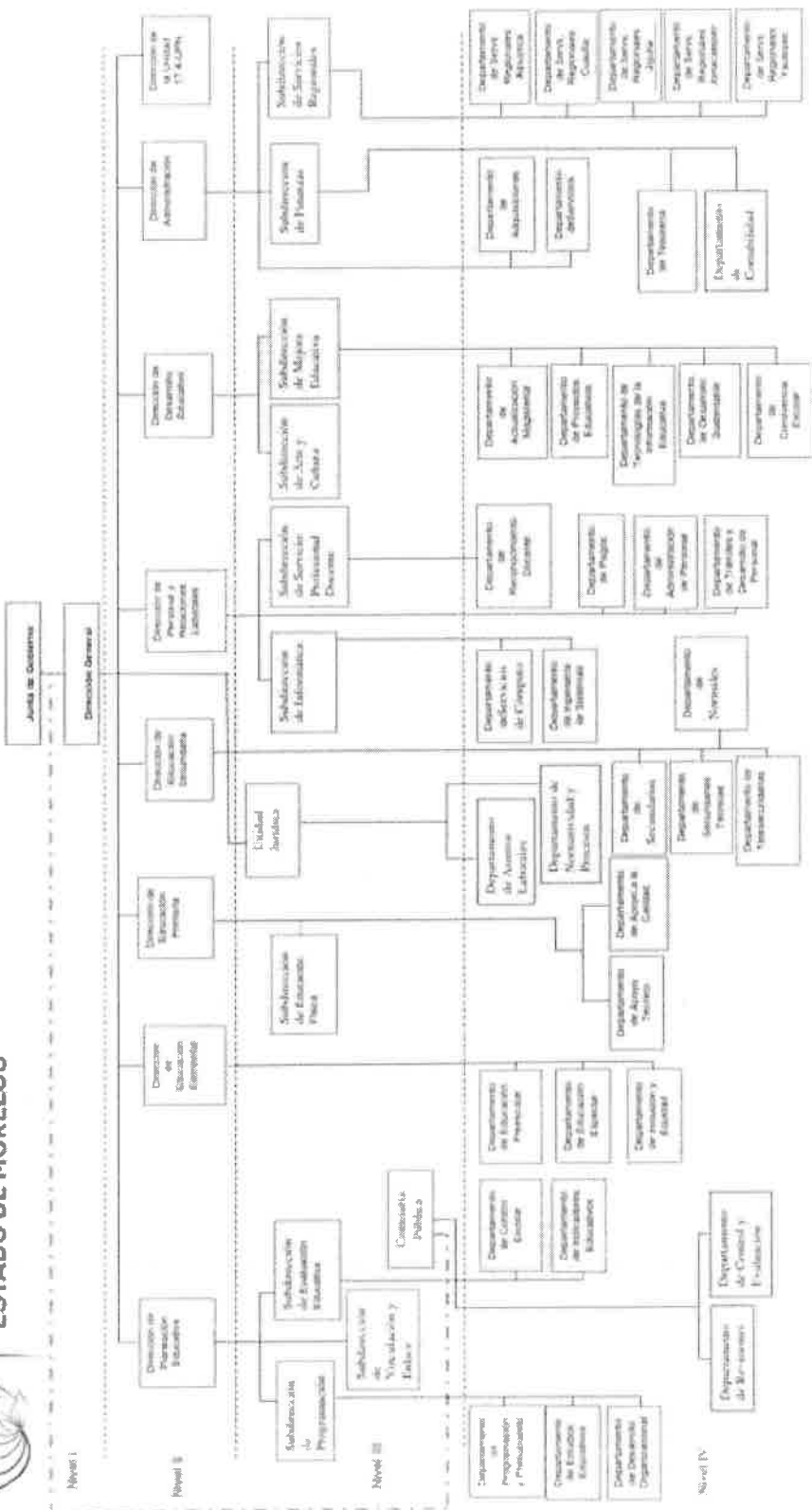



**MORELOS**  
2018 - 2024

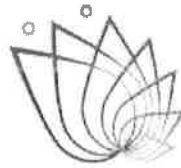

**MORELOS**  
ANFITRIÓN DEL MUNDO  
Departamento del Estado  
2018-2024

# INFORMACION PRESUPUESTAL



**IEBEM**  
Instituto de la  
Educación Básica del  
Estado de Morelos



[www.iebem.edu.mx](http://www.iebem.edu.mx)



Instituto de la Educación Básica del Estado de Morelos



@IEBEM

Concepto	Estimado / Aprobado	Devengado	Recaudado / Pagado
<b>A. Ingresos Totales (A = A1 + A2 + A3)</b>	<b>4,111,220,370</b>	<b>4,385,946,603</b>	<b>4,334,125,612</b>
A1. Ingresos de Libre Disposición	-	224,626,509	73,557,417
A2. Transferencias Federales Etiquetadas	4,111,220,370	4,161,320,094	4,260,568,195
A3. Financiamiento Neto	-	-	-
<b>B. Egresos Presupuestarios (B = B1 + B2)</b>	<b>4,185,021,006</b>	<b>3,643,148,874</b>	<b>3,627,490,503</b>
B1. Gasto No Etiquetado (sin incluir Amortización de la Deuda Pública)	-	-	-
B2. Gasto Etiquetado (sin incluir Amortización de la Deuda Pública)	4,185,021,006	3,643,148,874	3,627,490,503
<b>C. Remanentes del Ejercicio Anterior (C = C1 + C2)</b>	<b>-</b>	<b>-</b>	<b>-</b>
C1. Remanentes de Ingresos de Libre Disposición aplicados en el periodo	-	-	-
C2. Remanentes de Transferencias Federales Etiquetadas aplicados en el periodo	-	-	-
<b>I. Balance Presupuestario (I = A - B + C)</b>	<b>(73,800,636)</b>	<b>742,797,729</b>	<b>706,635,109</b>
<b>II. Balance Presupuestario sin Financiamiento Neto (II = I - A3)</b>	<b>(73,800,636)</b>	<b>742,797,729</b>	<b>706,635,109</b>
<b>III. Balance Presupuestario sin Financiamiento Neto y sin Remanentes del Ejercicio Anterior (III = II - C)</b>	<b>(73,800,636)</b>	<b>742,797,729</b>	<b>706,635,109</b>

Concepto	Aprobado	Devengado	Pagado
<b>E. Intereses, Comisiones y Gastos de la Deuda (E = E1 + E2)</b>	<b>-</b>	<b>-</b>	<b>-</b>
E1. Intereses, Comisiones y Gastos de la Deuda con Gasto No Etiquetado	-	-	-
E2. Intereses, Comisiones y Gastos de la Deuda con Gasto Etiquetado	-	-	-
<b>IV. Balance Primario (IV = III + E)</b>	<b>(73,800,636)</b>	<b>742,797,729</b>	<b>706,635,109</b>

Concepto	Estimado / Aprobado	Devengado	Recaudado / Pagado
<b>F. Financiamiento (F = F1 + F2)</b>	<b>-</b>	<b>-</b>	<b>-</b>
F1. Financiamiento con Fuente de Pago de Ingresos de Libre Disposición	-	-	-
F2. Financiamiento con Fuente de Pago de Transferencias Federales Etiquetadas	-	-	-
<b>G. Amortización de la Deuda (G = G1 + G2)</b>	<b>-</b>	<b>-</b>	<b>-</b>
G1. Amortización de la Deuda Pública con Gasto No Etiquetado	-	-	-
G2. Amortización de la Deuda Pública con Gasto Etiquetado	-	-	-
<b>A3. Financiamiento Neto (A3 = F - G)</b>	<b>-</b>	<b>-</b>	<b>-</b>

Concepto	Estimado / Aprobado	Devengado	Recaudado / Pagado
<b>A1. Ingresos de Libre Disposición</b>	<b>-</b>	<b>224,626,509</b>	<b>73,557,417</b>
<b>A3.1 Financiamiento Neto con Fuente de Pago de Ingresos de Libre Disposición (A3.1 = F1 - G1)</b>	<b>-</b>	<b>-</b>	<b>-</b>
F1. Financiamiento con Fuente de Pago de Ingresos de Libre Disposición	-	-	-
G1. Amortización de la Deuda Pública con Gasto No Etiquetado	-	-	-
<b>B1. Gasto No Etiquetado (sin incluir Amortización de la Deuda Pública)</b>	<b>-</b>	<b>-</b>	<b>-</b>
<b>C1. Remanentes de Ingresos de Libre Disposición aplicados en el periodo</b>	<b>-</b>	<b>-</b>	<b>-</b>
<b>V. Balance Presupuestario de Recursos Disponibles (V = A1 + A3.1 - B1 + C1)</b>	<b>-</b>	<b>224,626,509</b>	<b>73,557,417</b>
<b>VI. Balance Presupuestario de Recursos Disponibles sin Financiamiento Neto (VI = V - A3.1)</b>	<b>-</b>	<b>224,626,509</b>	<b>73,557,417</b>

Concepto	Estimado / Aprobado	Devengado	Recaudado / Pagado
<b>A2. Transferencias Federales Etiquetadas</b>	<b>4,111,220,370</b>	<b>4,161,320,094</b>	<b>4,260,568,195</b>
<b>A3.2 Financiamiento Neto con Fuente de Pago de Transferencias Federales Etiquetadas (A3.2 = F2 - G2)</b>	<b>-</b>	<b>-</b>	<b>-</b>
F2. Financiamiento con Fuente de Pago de Transferencias Federales Etiquetadas	-	-	-
G2. Amortización de la Deuda Pública con Gasto Etiquetado	-	-	-
<b>B2. Gasto Etiquetado (sin incluir Amortización de la Deuda Pública)</b>	<b>4,185,021,006</b>	<b>3,643,148,874</b>	<b>3,627,490,503</b>
<b>C2. Remanentes de Transferencias Federales Etiquetadas aplicados en el periodo</b>	<b>-</b>	<b>-</b>	<b>-</b>
<b>VII. Balance Presupuestario de Recursos Etiquetados (VII = A2 + A3.2 - B2 + C2)</b>	<b>(73,800,636)</b>	<b>518,171,220</b>	<b>633,077,692</b>
<b>VIII. Balance Presupuestario de Recursos Etiquetados sin Financiamiento Neto (VIII = VII - A3.2)</b>	<b>(73,800,636)</b>	<b>518,171,220</b>	<b>633,077,692</b>

Rubro de Ingresos	Ingreso					Diferencia (6 = 5 - 1)
	Estimado	Ampliaciones y Reducciones	Modificado	Devengado	Recaudado	
	(1)	(2)	(3 = 1 + 2)	(4)	(5)	
Impuestos	-	-	-	-	-	-
Cuotas y Aportaciones de Seguridad Social	-	-	-	-	-	-
Contribuciones de Mejoras	-	-	-	-	-	-
Derechos	-	15,213,985	15,213,985	224,626,509	73,557,417	73,557,417
Productos	-	-	-	-	-	-
Aprovechamientos	-	-	-	-	-	-
Ingresos por Venta de Bienes, Prestación de Servicios y Otros Ingresos	-	-	-	-	-	-
Participaciones, Aportaciones, Convenios, Incentivos Derivados de la Colaboración Fiscal y Fondos Distintos de Aportaciones	4,111,220,370	138,689,354	4,249,909,724	4,161,320,094	4,260,568,195	149,347,825
Transferencias, Asignaciones, Subsidios y Subvenciones, y Pensiones y Jubilaciones	-	-	-	-	-	-
Ingresos Derivados de Financiamientos	-	-	-	-	-	-
<b>Total</b>	<b>4,111,220,370</b>	<b>153,903,339</b>	<b>4,265,123,709</b>	<b>4,385,946,603</b>	<b>4,334,125,612</b>	<b>222,905,242</b>
				Ingresos excedentes		

Estado Analítico de Ingresos Por Fuente de Financiamiento	Ingreso					Diferencia (6 = 5 - 1)
	Estimado	Ampliaciones y Reducciones	Modificado	Devengado	Recaudado	
	(1)	(2)	(3 = 1 + 2)	(4)	(5)	
Ingresos del Poder Ejecutivo Federal o Estatal y de los Municipios	-	-	-	-	-	-
Impuestos	-	-	-	-	-	-
Cuotas y Aportaciones de Seguridad Social	-	-	-	-	-	-
Contribuciones de Mejoras	-	-	-	-	-	-
Derechos	-	-	-	-	-	-
Productos <sup>1</sup>	-	-	-	-	-	-
Aprovechamientos <sup>2</sup>	-	-	-	-	-	-
Participaciones, Aportaciones, Convenios, Incentivos Derivados de la Colaboración Fiscal y Fondos Distintos de Aportaciones	-	-	-	-	-	-
Transferencias, Asignaciones, Subsidios y Subvenciones, y Pensiones y Jubilaciones	-	-	-	-	-	-
Ingresos de los Entes Públicos de los Poderes Legislativo y Judicial, de los Órganos Autónomos y del Sector Paraestatal o Paramunicipal, así como de las Empresas Productivas del Estado	-	-	-	-	-	-
Cuotas y Aportaciones de Seguridad Social	-	-	-	-	-	-
Productos <sup>1</sup>	-	-	-	-	-	-
Ingresos por Venta de Bienes, Prestación de Servicios y Otros Ingresos <sup>3</sup>	-	-	-	-	-	-
Transferencias, Asignaciones, Subsidios y Subvenciones, y Pensiones y Jubilaciones	-	-	-	-	-	-
Ingresos Derivados de Financiamientos	-	-	-	-	-	-
Ingresos Derivados de Financiamientos	-	-	-	-	-	-
<b>Total</b>	-	-	-	-	-	-
				Ingresos excedentes		

<sup>1</sup> Incluye intereses que generan las cuentas bancarias de los entes públicos en productos.

<sup>2</sup> Incluye donativos en efectivo del Poder Ejecutivo, entre otros aprovechamientos.

<sup>3</sup> Se refiere a los ingresos propios obtenidos por los Poderes Legislativo y Judicial, los Órganos Autónomos y las entidades de la administración pública paraestatal y paramunicipal, por sus actividades diversas no inherentes a su operación que generan recursos y que no sean ingresos por venta de bienes o prestación de servicios, tales como donativos en efectivo, entre otros.

Concepto	Ingreso				Diferencia	
	Estimado	Ampliaciones/ (Reducciones)	Modificado	Devengado		Recaudado
<b>Ingresos de Libre Disposición</b>						
<i>Impuestos</i>						
<i>Cuotas y Aportaciones de Seguridad Social</i>						
<i>Contribuciones de Mejoras</i>						
<i>Derechos</i>		15,213,985	15,213,985	224,626,509	73,557,417	73,557,417
<i>Productos</i>						
<i>Aprovechamientos</i>						
<i>Ingresos por Venta de Bienes y Prestación de Servicios</i>						
<i>Participaciones</i>						
Fondo General de Participaciones						
Fondo de Fomento Municipal						
Fondo de Fiscalización y Recaudación						
Fondo de Compensación						
Fondo de Extracción de Hidrocarburos						
Impuesto Especial Sobre Producción y Servicios						
0.136% de la Recaudación Federal Participable						
3.17% Sobre Extracción de Petróleo						
Gasolinas y Diésel						
Fondo del Impuesto Sobre la Renta						
Fondo de Estabilización de los Ingresos de las Ent. Fed.						
<i>Incentivos Derivados de la Colaboración Fiscal</i>						
Tenencia o Uso de Vehículos						
Fondo de Compensación ISAN						
Impuesto Sobre Automóviles Nuevos						
Fondo de Compensación de Repecos-Intermedios						
Otros Incentivos Económicos						
<i>Transferencias y Asignaciones</i>						
<i>Convenios</i>						
Otros Convenios y Subsidios						
<i>Otros Ingresos de Libre Disposición</i>						
Participaciones en Ingresos Locales						
Otros Ingresos de Libre Disposición						
<b>Total de Ingresos de Libre Disposición</b>		15,213,985	15,213,985	224,626,509	73,557,417	73,557,417
<b>Ingresos Excedentes de Ingresos de Libre Disposición</b>						
<b>Transferencias Federales Etiquetadas</b>						
<i>Aportaciones</i>	4,111,220,370	138,689,354	4,249,909,724	4,161,320,094	4,260,568,195	149,347,825
Fondo de Aport. para la Nómina Educativa y Gto. Op.	4,111,220,370	138,689,354	4,249,909,724	4,161,320,094	4,260,568,195	149,347,825
Fondo de Aportaciones para los Servicios de Salud						
Fondo de Aportaciones para la Infraestructura Social						
Fondo de Aport. para el Fortalecimiento de los Municipios y de las Demarcaciones Territoriales del Distrito Federal						
Fondo de Aportaciones Múltiples						
Fondo de Aport. para la Educación Tec. y de Adultos						
Fondo de Aportaciones para la Seguridad Pública de los Estados y del Distrito Federal						
Fondo de Aportaciones para el Fortalecimiento de las Entidades Federativas						
<i>Convenios</i>						
Convenios de Protección Social en Salud						
Convenios de Descentralización						
Convenios de Reasignación						
Otros Convenios y Subsidios						
<i>Fondos Distintos de Aportaciones</i>						
Fondo para Entidades Federativas y Municipios Productores de Hidrocarburos						
Fondo Minero						
<i>Transferencias, Asignaciones, Subsidios y Subvenciones, y Pensiones y Jubilaciones</i>						
<i>Otras Transferencias Federales Etiquetadas</i>						
<b>Total de Transferencias Federales Etiquetadas</b>	4,111,220,370	138,689,354	4,249,909,724	4,161,320,094	4,260,568,195	149,347,825
<b>Ingresos Derivados de Financiamientos</b>						
<i>Ingresos Derivados de Financiamientos</i>						
<b>Total de Ingresos</b>	4,111,220,370	153,903,339	4,265,123,709	4,385,946,603	4,334,125,612	222,905,242
<b>Datos Informativos</b>						
1. Ingresos Derivados de Financiamientos con Fuente de Pago de Ingresos de Libre Disposición						
2. Ingresos Derivados de Financiamientos con Fuente de Pago de Transferencias Federales Etiquetadas						
3. Ingresos Derivados de Financiamientos						

Concepto	Egresos					
	Aprobado	Ampliaciones/ (Reducciones)	Modificado	Devengado	Pagado	Subejercicio
	1	2	3 = (1 + 2)	4	5	6 = (3 - 4)
<b>Servicios Personales</b>	<b>4,063,973,242</b>	<b>15,381,794</b>	<b>4,079,355,036</b>	<b>3,516,995,298</b>	<b>3,503,914,618</b>	<b>562,359,738</b>
Remuneraciones al Personal de Carácter Permanente	1,357,984,335	143,375,916	1,501,360,251	1,648,752,094	1,648,095,616	(147,391,843)
Remuneraciones al Personal de Carácter Transitorio	7,179,680	1,611,832	8,791,512	4,920,128	4,920,128	3,871,384
Remuneraciones Adicionales y Especiales	787,476,921	6,340,244	793,817,165	651,262,673	651,072,620	142,554,492
Seguridad Social	419,481,323	2,120,224	421,601,547	13,931,280	2,162,364	407,670,267
Otras Prestaciones Sociales y Económicas	1,455,692,484	(154,045,401)	1,301,647,083	1,158,903,474	1,158,438,241	142,743,609
Previsiones	10,694,499	(410,860)	10,283,639	-	-	10,283,639
Pago de Estímulos a Servidores Públicos	25,464,000	16,389,839	41,853,839	39,225,649	39,225,649	2,628,190
<b>Materiales y Suministros</b>	<b>25,422,344</b>	<b>21,663,169</b>	<b>47,085,513</b>	<b>4,223,909</b>	<b>3,130,145</b>	<b>42,861,604</b>
Materiales de Admón, Emisión de Doctos. y Artículos Oficiales	6,572,757	8,687,081	15,259,838	552,069	529,748	14,707,769
Alimentos y Utensilios	8,255,408	10,567,901	18,823,309	2,727,019	1,661,194	16,096,290
Materias Primas y Materiales de Producción y Comercialización	39,958	-	39,958	-	-	39,958
Materiales y Artículos de Construcción y de Reparación	712,150	211,426	923,576	59,615	56,629	863,961
Productos Químicos, Farmacéuticos y de Laboratorio	428,270	(161,162)	267,108	14,500	-	252,608
Combustibles, Lubricantes y Aditivos	2,161,612	106,500	2,268,112	603,673	603,673	1,664,439
Vestuario, Blancos, Prendas de Protección y Artículos Deportivos	6,418,731	2,423,251	8,841,982	261,949	261,949	8,580,033
Materiales y Suministros Para Seguridad	-	-	-	-	-	-
Herramientas, Refacciones y Accesorios Menores	833,458	(171,828)	661,630	5,084	2,452	656,546
<b>Servicios Generales</b>	<b>86,955,704</b>	<b>3,197,510</b>	<b>90,153,214</b>	<b>33,824,475</b>	<b>33,293,233</b>	<b>56,328,739</b>
Servicios Básicos	52,546,373	(779,911)	51,766,462	30,875,913	30,875,364	20,890,549
Servicios de Arrendamiento	1,161,114	475,640	1,636,754	789,040	789,040	847,714
Servicios Profesionales, Científicos, Técnicos y Otros Servicios	5,135,930	794,993	5,930,923	1,236,241	812,348	4,694,682
Servicios Financieros, Bancarios y Comerciales	1,731,160	175,168	1,906,328	397,508	397,508	1,508,820
Servicios de Instalación, Reparación, Mantto. y Conservación	1,956,480	3,394,709	5,351,189	88,074	42,752	5,263,115
Servicios de Comunicación Social y Publicidad	33,590	-	33,590	-	-	33,590
Servicios de Traslado y Viáticos	2,505,069	42,373	2,547,442	82,030	66,766	2,465,412
Servicios Oficiales	300,399	874,262	1,174,661	98,720	53,220	1,075,941
Otros Servicios Generales	21,585,589	(1,779,724)	19,805,865	256,949	256,235	19,548,916
<b>Transferencias, Asignaciones, Subsidios y Otras Ayudas</b>	<b>8,669,716</b>	<b>133,528,656</b>	<b>142,198,372</b>	<b>88,105,192</b>	<b>87,152,507</b>	<b>54,093,180</b>
Transferencias Internas y Asignaciones al Sector Público	-	-	-	-	-	-
Transferencias al Resto del Sector Público	-	-	-	-	-	-
Subsidios y Subvenciones	828,023	-	828,023	516,000	-	312,023
Ayudas Sociales	739,870	133,391,681	134,131,551	87,259,415	86,897,341	46,872,136
Pensiones y Jubilaciones	251,823	136,975	388,798	329,777	255,166	59,021
Transferencias a Fideicomisos, Mandatos y Otros Análogos	6,850,000	-	6,850,000	-	-	6,850,000
Transferencias a la Seguridad Social	-	-	-	-	-	-
Donativos	-	-	-	-	-	-
Transferencias al Exterior	-	-	-	-	-	-
<b>Bienes Muebles, Inmuebles e Intangibles</b>	<b>-</b>	<b>132,210</b>	<b>132,210</b>	<b>-</b>	<b>-</b>	<b>132,210</b>
Mobiliario y Equipo de Administración	-	116,510	116,510	-	-	116,510
Mobiliario y Equipo Educativo y Recreativo	-	-	-	-	-	-
Equipo e Instrumental Médico y de Laboratorio	-	15,700	15,700	-	-	15,700
Vehículos y Equipo de Transporte	-	-	-	-	-	-
Equipo de Defensa y Seguridad	-	-	-	-	-	-
Maquinaria, Otros Equipos y Herramientas	-	-	-	-	-	-
Activos Biológicos	-	-	-	-	-	-
Bienes Inmuebles	-	-	-	-	-	-
Activos Intangibles	-	-	-	-	-	-
<b>Inversión Pública</b>	<b>-</b>	<b>-</b>	<b>-</b>	<b>-</b>	<b>-</b>	<b>-</b>
Obra Pública en Bienes de Dominio Público	-	-	-	-	-	-
Obra Pública en Bienes Propios	-	-	-	-	-	-
Proyectos Productivos y Acciones de Fomento	-	-	-	-	-	-
<b>Inversiones Financieras y Otras Provisiones</b>	<b>-</b>	<b>-</b>	<b>-</b>	<b>-</b>	<b>-</b>	<b>-</b>
Inversiones Para el Fomento de Actividades Productivas	-	-	-	-	-	-
Acciones y Participaciones de Capital	-	-	-	-	-	-
Compra de Títulos y Valores	-	-	-	-	-	-
Concesión de Préstamos	-	-	-	-	-	-
Inversiones en Fideicomisos, Mandatos y Otros Análogos	-	-	-	-	-	-
Otras Inversiones Financieras	-	-	-	-	-	-
Provisiones para Contingencias y Otras Erogaciones Especiales	-	-	-	-	-	-
<b>Participaciones y Aportaciones</b>	<b>-</b>	<b>-</b>	<b>-</b>	<b>-</b>	<b>-</b>	<b>-</b>
Participaciones	-	-	-	-	-	-
Aportaciones	-	-	-	-	-	-
Convenios	-	-	-	-	-	-
<b>Deuda Pública</b>	<b>-</b>	<b>-</b>	<b>-</b>	<b>-</b>	<b>-</b>	<b>-</b>
Amortización de la Deuda Pública	-	-	-	-	-	-
Intereses de la Deuda Pública	-	-	-	-	-	-
Comisiones de la Deuda Pública	-	-	-	-	-	-
Gastos de la Deuda Pública	-	-	-	-	-	-
Costo por Coberturas	-	-	-	-	-	-
Apoyos Financieros	-	-	-	-	-	-
Adeudos de Ejercicios Fiscales Anteriores (Adefas)	-	-	-	-	-	-
<b>Total del Gasto</b>	<b>4,185,021,006</b>	<b>173,903,339</b>	<b>4,358,924,345</b>	<b>3,643,148,874</b>	<b>3,627,490,503</b>	<b>715,775,471</b>

Concepto	Egresos					Subejercicio
	Aprobado	Ampliaciones / (Reducciones)	Modificado	Devengado	Pagado	
<b>Gasto No Etiquetado</b>						
<b>Servicios Personales</b>						
Remuneraciones al Personal de Carácter Permanente						
Remuneraciones al Personal de Carácter Transitorio						
Remuneraciones Adicionales y Especiales						
Seguridad Social						
Otras Prestaciones Sociales y Económicas						
Previsiones						
Pago de Estímulos a Servidores Públicos						
<b>Materiales y Suministros</b>						
Materiales de Admón., Emisión de Doctos. y Art. Oficiales						
Alimentos y Utensilios						
Materias Primas y Materiales de Prod. y Comercialización						
Materiales y Artículos de Construcción y de Reparación						
Productos Químicos, Farmacéuticos y de Laboratorio						
Combustibles, Lubrificantes y Aditivos						
Vestuario, Blancos, Prendas de Protección y Art. Deportivos						
Materiales y Suministros Para Seguridad						
Herramientas, Refacciones y Accesorios Menores						
<b>Servicios Generales</b>						
Servicios Básicos						
Servicios de Arrendamiento						
Servicios Profesionales, Científicos, Técnicos y Otros Serv.						
Servicios Financieros, Bancarios y Comerciales						
Servicios de Instalación, Reparación, Mantto. y Conservación						
Servicios de Comunicación Social y Publicidad						
Servicios de Traslado y Viáticos						
Servicios Oficiales						
Otros Servicios Generales						
<b>Transferencias, Asignaciones, Subsidios y Otras Ayudas</b>						
Transferencias Internas y Asignaciones al Sector Público						
Transferencias al Resto del Sector Público						
Subsidios y Subvenciones						
Ayudas Sociales						
Pensiones y Jubilaciones						
Transferencias a Fideicomisos, Mandatos y Otros Análogos						
Transferencias a la Seguridad Social						
Donativos						
Transferencias al Exterior						
<b>Bienes Muebles, Inmuebles e Intangibles</b>						
Mobiliario y Equipo de Administración						
Mobiliario y Equipo Educativo y Recreativo						
Equipo e Instrumental Médico y de Laboratorio						
Vehículos y Equipo de Transporte						
Equipo de Defensa y Seguridad						
Maquinaria, Otros Equipos y Herramientas						
Activos Biológicos						
Bienes Inmuebles						
Activos Intangibles						
<b>Inversión Pública</b>						
Obra Pública en Bienes de Dominio Público						
Obra Pública en Bienes Propios						
Proyectos Productivos y Acciones de Fomento						
<b>Inversiones Financieras y Otras Provisiones</b>						
Inversiones Para el Fomento de Actividades Productivas						
Acciones y Participaciones de Capital						
Compra de Títulos y Valores						
Concesión de Préstamos						
Inversiones en Fideicomisos, Mandatos y Otros Análogos						
Fideicomiso de Desastres Naturales (Informativo)						
Otras Inversiones Financieras						
Provisiones para Contingencias y Otras Erogaciones Especiales						
<b>Participaciones y Aportaciones</b>						
Participaciones						
Aportaciones						
Convenios						
<b>Deuda Pública</b>						
Amortización de la Deuda Pública						
Intereses de la Deuda Pública						
Comisiones de la Deuda Pública						
Gastos de la Deuda Pública						
Costo por Coberturas						
Apoyos Financieros						
Adeudos de Ejercicios Fiscales Anteriores (Adefas)						

Concepto	Egresos					Subejercicio
	Aprobado	Ampliaciones / (Reducciones)	Modificado	Devengado	Pagado	
<b>Gasto Etiquetado</b>	<b>4,185,021,006</b>	<b>173,903,339</b>	<b>4,358,924,345</b>	<b>3,643,148,874</b>	<b>3,627,490,503</b>	<b>715,775,471</b>
<b>Servicios Personales</b>	<b>4,063,973,242</b>	<b>15,381,794</b>	<b>4,079,355,036</b>	<b>3,516,995,298</b>	<b>3,503,914,618</b>	<b>562,359,738</b>
Remuneraciones al Personal de Carácter Permanente	1,357,984,335	143,375,916	1,501,360,251	1,648,752,094	1,648,095,616	(147,391,843)
Remuneraciones al Personal de Carácter Transitorio	7,179,680	1,611,832	8,791,512	4,920,128	4,920,128	3,871,384
Remuneraciones Adicionales y Especiales	787,476,921	6,340,244	793,817,165	651,262,673	651,072,620	142,554,492
Seguridad Social	419,481,323	2,120,224	421,601,547	13,931,280	2,162,364	407,670,267
Otras Prestaciones Sociales y Económicas	1,455,692,484	(154,045,401)	1,301,647,083	1,158,903,474	1,158,438,241	142,743,609
Previsiones	10,694,499	(410,860)	10,283,639	-	-	10,283,639
Pago de Estímulos a Servidores Públicos	25,464,000	16,389,839	41,853,839	39,225,649	39,225,649	2,628,190
<b>Materiales y Suministros</b>	<b>25,422,344</b>	<b>21,663,169</b>	<b>47,085,513</b>	<b>4,223,909</b>	<b>3,130,145</b>	<b>42,861,604</b>
Materiales de Admón., Emisión de Doctos. y Art. Oficiales	6,572,757	8,687,081	15,259,838	552,069	529,748	14,707,769
Alimentos y Utensilios	8,255,408	10,567,901	18,823,309	2,727,019	1,661,194	16,096,290
Materias Primas y Materiales de Prod. y Comercialización	39,958	-	39,958	-	-	39,958
Materiales y Artículos de Construcción y de Reparación	712,150	211,426	923,576	59,615	56,629	863,961
Productos Químicos, Farmacéuticos y de Laboratorio	428,270	(161,162)	267,108	14,500	14,500	252,608
Combustibles, Lubricantes y Aditivos	2,161,612	106,500	2,268,112	603,673	603,673	1,664,439
Vestuario, Blancos, Prendas de Protección y Art. Deportivos	6,418,731	2,423,251	8,841,982	261,949	261,949	8,580,033
Materiales y Suministros Para Seguridad	-	-	-	-	-	-
Herramientas, Refacciones y Accesorios Menores	833,458	(171,828)	661,630	5,084	2,452	656,546
<b>Servicios Generales</b>	<b>86,955,704</b>	<b>3,197,510</b>	<b>90,153,214</b>	<b>33,824,475</b>	<b>33,293,233</b>	<b>56,328,739</b>
Servicios Básicos	52,546,373	(779,911)	51,766,462	30,875,913	30,875,364	20,890,549
Servicios de Arrendamiento	1,161,114	475,640	1,636,754	789,040	789,040	847,714
Servicios Profesionales, Científicos, Técnicos y Otros Serv.	5,135,930	794,993	5,930,923	1,236,241	812,348	4,694,682
Servicios Financieros, Bancarios y Comerciales	1,731,160	175,168	1,906,328	397,508	397,508	1,508,820
Servicios de Instalación, Reparación, Mantto. y Conservación	1,956,480	3,394,709	5,351,189	88,074	42,752	5,263,115
Servicios de Comunicación Social y Publicidad	33,590	-	33,590	-	-	33,590
Servicios de Traslado y Viáticos	2,505,069	42,373	2,547,442	82,030	66,766	2,465,412
Servicios Oficiales	300,399	874,262	1,174,661	98,720	53,220	1,075,941
Otros Servicios Generales	21,585,589	(1,779,724)	19,805,865	256,949	256,235	19,548,916
<b>Transferencias, Asignaciones, Subsidios y Otras Ayudas</b>	<b>8,669,716</b>	<b>133,528,656</b>	<b>142,198,372</b>	<b>88,105,192</b>	<b>87,152,507</b>	<b>54,093,180</b>
Transferencias Internas y Asignaciones al Sector Público	-	-	-	-	-	-
Transferencias al Resto del Sector Público	-	-	-	-	-	-
Subsidios y Subvenciones	828,023	-	828,023	516,000	-	312,023
Ayudas Sociales	739,870	133,391,681	134,131,551	87,259,415	86,897,341	46,872,136
Pensiones y Jubilaciones	251,823	136,975	388,798	329,777	255,166	59,021
Transferencias a Fideicomisos, Mandatos y Otros Análogos	6,850,000	-	6,850,000	-	-	6,850,000
Transferencias a la Seguridad Social	-	-	-	-	-	-
Donativos	-	-	-	-	-	-
Transferencias al Exterior	-	-	-	-	-	-
<b>Bienes Muebles, Inmuebles e Intangibles</b>	<b>-</b>	<b>132,210</b>	<b>132,210</b>	<b>-</b>	<b>-</b>	<b>132,210</b>
Mobiliario y Equipo de Administración	-	116,510	116,510	-	-	116,510
Mobiliario y Equipo Educativo y Recreativo	-	-	-	-	-	-
Equipo e Instrumental Médico y de Laboratorio	-	15,700	15,700	-	-	15,700
Vehículos y Equipo de Transporte	-	-	-	-	-	-
Equipo de Defensa y Seguridad	-	-	-	-	-	-
Maquinaria, Otros Equipos y Herramientas	-	-	-	-	-	-
Activos Biológicos	-	-	-	-	-	-
Bienes Inmuebles	-	-	-	-	-	-
Activos Intangibles	-	-	-	-	-	-
<b>Inversión Pública</b>	<b>-</b>	<b>-</b>	<b>-</b>	<b>-</b>	<b>-</b>	<b>-</b>
Obra Pública en Bienes de Dominio Público	-	-	-	-	-	-
Obra Pública en Bienes Propios	-	-	-	-	-	-
Proyectos Productivos y Acciones de Fomento	-	-	-	-	-	-
<b>Inversiones Financieras y Otras Provisiones</b>	<b>-</b>	<b>-</b>	<b>-</b>	<b>-</b>	<b>-</b>	<b>-</b>
Inversiones Para el Fomento de Actividades Productivas	-	-	-	-	-	-
Acciones y Participaciones de Capital	-	-	-	-	-	-
Compra de Títulos y Valores	-	-	-	-	-	-
Concesión de Préstamos	-	-	-	-	-	-
Inversiones en Fideicomisos, Mandatos y Otros Análogos	-	-	-	-	-	-
Fideicomiso de Desastres Naturales (Informativo)	-	-	-	-	-	-
Otras Inversiones Financieras	-	-	-	-	-	-
Provisiones para Contingencias y Otras Erogaciones Especiales	-	-	-	-	-	-
<b>Participaciones y Aportaciones</b>	<b>-</b>	<b>-</b>	<b>-</b>	<b>-</b>	<b>-</b>	<b>-</b>
Participaciones	-	-	-	-	-	-
Aportaciones	-	-	-	-	-	-
Convenios	-	-	-	-	-	-
<b>Deuda Pública</b>	<b>-</b>	<b>-</b>	<b>-</b>	<b>-</b>	<b>-</b>	<b>-</b>
Amortización de la Deuda Pública	-	-	-	-	-	-
Intereses de la Deuda Pública	-	-	-	-	-	-
Comisiones de la Deuda Pública	-	-	-	-	-	-
Gastos de la Deuda Pública	-	-	-	-	-	-
Costo por Coberturas	-	-	-	-	-	-
Apoys Financieros	-	-	-	-	-	-
Adeudos de Ejercicios Fiscales Anteriores (Adefas)	-	-	-	-	-	-
<b>Total de Egresos</b>	<b>4,185,021,006</b>	<b>173,903,339</b>	<b>4,358,924,345</b>	<b>3,643,148,874</b>	<b>3,627,490,503</b>	<b>715,775,471</b>



Concepto	Egresos					Subejercicio
	Aprobado	Ampliaciones/ (Reducciones)	Modificado	Devengado	Pagado	
	1	2	3 = (1 + 2)	4	5	
Jefatura de la Oficina de la Gobernatura del Estado	-	-	-	-	-	-
Secretaría de Gobierno	-	-	-	-	-	-
Secretaría de Hacienda	-	-	-	-	-	-
Secretaría de Desarrollo Económico y del Trabajo	-	-	-	-	-	-
Secretaría de Desarrollo Agropecuario	-	-	-	-	-	-
Secretaría de Obras Públicas	-	-	-	-	-	-
Secretaría de Educación	-	-	-	-	-	-
Secretaría de Salud	-	-	-	-	-	-
Secretaría de Administración	-	-	-	-	-	-
Secretaría de la Contraloría	-	-	-	-	-	-
Secretaría de Turismo y Cultura	-	-	-	-	-	-
Secretaría de Desarrollo Social	-	-	-	-	-	-
Secretaría de Desarrollo Sustentable	-	-	-	-	-	-
Secretaría de Movilidad y Transporte	-	-	-	-	-	-
Comisión Estatal de Seguridad Pública	-	-	-	-	-	-
Consejería Jurídica	-	-	-	-	-	-
Gastos Institucionales	-	-	-	-	-	-
<b>Total del Gasto</b>	-	-	-	-	-	-

 Instituto de Educación Básica del Estado de Morelos  
 Estado Analítico del Ejercicio del Presupuesto de Egresos  
 Clasificación Administrativa  
 Del 1 de enero al 30 de junio de 2020

Concepto	Egresos					Subejercicio
	Aprobado	Ampliaciones/ (Reducciones)	Modificado	Devengado	Pagado	
	1	2	3 = (1 + 2)	4	5	
Poder Ejecutivo	-	-	-	-	-	-
Poder Legislativo	-	-	-	-	-	-
Poder Judicial	-	-	-	-	-	-
Organismos Autónomos	-	-	-	-	-	-
Poder Ejecutivo de los Municipios	-	-	-	-	-	-
<b>Total del Gasto</b>	-	-	-	-	-	-

 Sector Paraestatal del Gobierno del Estado de Morelos  
 Estado Analítico del Ejercicio del Presupuesto de Egresos  
 Clasificación Administrativa  
 Del 1 de enero al 30 de junio de 2020

Concepto	Egresos					Subejercicio
	Aprobado	Ampliaciones/ (Reducciones)	Modificado	Devengado	Pagado	
	1	2	3 = (1 + 2)	4	5	
Entidades Paraestatales y Fideicomisos No Empresariales y No Financieros	4,185,021,006	173,903,339	4,358,924,345	3,643,148,874	3,627,490,503	715,775,471
Instituciones Públicas de la Seguridad Social	-	-	-	-	-	-
Entidades Paraestatales Empresariales No Financieras con Participación Estatal Mayoritaria	-	-	-	-	-	-
Fideicomisos Empresariales No Financieros con Participación Estatal Mayoritaria	-	-	-	-	-	-
Entidades Paraestatales Empresariales Financieras Monetarias con Participación Estatal Mayoritaria	-	-	-	-	-	-
Entidades Paraestatales Empresariales Financieras No Monetarias con Participación Estatal Mayoritaria	-	-	-	-	-	-
Fideicomisos Financieros Públicos con Participación Estatal Mayoritaria	-	-	-	-	-	-
<b>Total del Gasto</b>	<b>4,185,021,006</b>	<b>173,903,339</b>	<b>4,358,924,345</b>	<b>3,643,148,874</b>	<b>3,627,490,503</b>	<b>715,775,471</b>

Concepto	Aprobado	Ampliaciones/ (Reducciones)	Egresos			Subejercicio
			Modificado	Devengado	Pagado	
<b>Gasto No Etiquetado</b>						
Jefatura de la Oficina de la Gobernatura del Estado						
Secretaría de Gobierno						
Secretaría de Hacienda						
Secretaría de Desarrollo Económico y del Trabajo						
Secretaría de Desarrollo Agropecuario						
Secretaría de Obras Públicas						
Secretaría de Educación						
Secretaría de Salud						
Secretaría de Administración						
Secretaría de la Contraloría						
Secretaría de Turismo y Cultura						
Secretaría de Desarrollo Social						
Secretaría de Desarrollo Sustentable						
Secretaría de Movilidad y Transporte						
Comisión Estatal de Seguridad Pública						
Consejería Jurídica						
Gastos Institucionales						
Poder Legislativo						
Poder Judicial						
Organismos Autónomos						
Entidades Paraestatales y Fideicomisos No Empresariales y No Financieros						
Fideicomisos Empresariales No Financieros con Participación Estatal Mayoritaria						
Poder Ejecutivo de los Municipios						
<b>Gasto Etiquetado</b>	<b>4,185,021,006</b>	<b>173,903,339</b>	<b>4,358,924,345</b>	<b>3,643,148,874</b>	<b>3,627,490,503</b>	<b>715,775,471</b>
Jefatura de la Oficina de la Gobernatura del Estado						
Secretaría de Gobierno						
Secretaría de Hacienda						
Secretaría de Desarrollo Económico y del Trabajo						
Secretaría de Desarrollo Agropecuario						
Secretaría de Obras Públicas						
Secretaría de Educación						
Secretaría de Salud						
Secretaría de Administración						
Secretaría de la Contraloría						
Secretaría de Turismo y Cultura						
Secretaría de Desarrollo Social						
Secretaría de Desarrollo Sustentable						
Secretaría de Movilidad y Transporte						
Comisión Estatal de Seguridad Pública						
Consejería Jurídica						
Gastos Institucionales						
Poder Legislativo						
Poder Judicial						
Organismos Autónomos						
Entidades Paraestatales y Fideicomisos No Empresariales y No Financieros	4,185,021,006	173,903,339	4,358,924,345	3,643,148,874	3,627,490,503	715,775,471
Fideicomisos Empresariales No Financieros con Participación Estatal Mayoritaria						
Poder Ejecutivo de los Municipios						
<b>Total de Egresos</b>	<b>4,185,021,006</b>	<b>173,903,339</b>	<b>4,358,924,345</b>	<b>3,643,148,874</b>	<b>3,627,490,503</b>	<b>715,775,471</b>

Concepto	Egresos					Subejercicio 6 = (3 - 4)
	Aprobado	Ampliaciones/ (Reducciones)	Modificado	Devengado	Pagado	
	1	2	3 = (1 + 2)	4	5	
<b>Gobierno</b>						
Legislación						
Justicia						
Coordinación de la Política de Gobierno						
Relaciones Exteriores						
Asuntos Financieros y Hacendarios						
Seguridad Nacional						
Asuntos de Orden Público y de Seguridad Interior						
Otros Servicios Generales						
<b>Desarrollo Social</b>	4,185,021,006	173,903,339	4,358,924,345	3,643,148,874	3,627,490,503	715,775,471
Protección Ambiental						
Vivienda y Servicios a la Comunidad						
Salud						
Recreación, Cultura y Otras Manifestaciones Sociales						
Educación	4,185,021,006	173,903,339	4,358,924,345	3,643,148,874	3,627,490,503	715,775,471
Protección Social						
Otros Asuntos Sociales						
<b>Desarrollo Económico</b>						
Asuntos Económicos, Comerciales y Laborales en General						
Agropecuaria, Silvicultura, Pesca y Caza						
Combustibles y Energía						
Minería, Manufacturas y Construcción						
Transporte						
Comunicaciones						
Turismo						
Ciencia, Tecnología e Innovación						
Otras Industrias y Otros Asuntos Económicos						
<b>Otras no Clasificadas en Funciones Anteriores</b>						
Transacciones de la Deuda Pública / Costo Financiero de la Deuda						
Transferencias, Participaciones y Aportaciones entre Diferentes Niveles y Ordenes de Gobierno						
Saneamiento del Sistema Financiero						
Adeudos de Ejercicios Fiscales Anteriores						
<b>Total del Gasto</b>	<b>4,185,021,006</b>	<b>173,903,339</b>	<b>4,358,924,345</b>	<b>3,643,148,874</b>	<b>3,627,490,503</b>	<b>715,775,471</b>

Concepto	Egresos					Subejercicio
	Aprobado	Ampliaciones/ (Reducciones)	Modificado	Devengado	Pagado	
<b>Gasto No Etiquetado</b>						
<i>Gobierno</i>						
Legislación						
Justicia						
Coordinación de la Política de Gobierno						
Relaciones Exteriores						
Asuntos Financieros y Hacendarios						
Seguridad Nacional						
Asuntos de Orden Público y de Seguridad Interior						
Otros Servicios Generales						
<i>Desarrollo Social</i>						
Protección Ambiental						
Vivienda y Servicios a la Comunidad						
Salud						
Recreación, Cultura y Otras Manifestaciones Sociales						
Educación						
Protección Social						
Otros Asuntos Sociales						
<i>Desarrollo Económico</i>						
Asuntos Económicos, Comerciales y Laborales en Gral.						
Agropecuaria, Silvicultura, Pesca y Caza						
Combustibles y Energía						
Minería, Manufacturas y Construcción						
Transporte						
Comunicaciones						
Turismo						
Ciencia, Tecnología e Innovación						
Otras Industrias y Otros Asuntos Económicos						
<i>Otras no Clasificadas en Funciones Anteriores</i>						
Transacciones de la Deuda Pública / Costo Financiero de la Deuda						
Transferencias, Participaciones y Aportaciones entre Diferentes Niveles y Ordenes de Gobierno						
Saneamiento del Sistema Financiero						
Adeudos de Ejercicios Fiscales Anteriores						
<b>Gasto Etiquetado</b>	<b>4,185,021,006</b>	<b>173,903,339</b>	<b>4,358,924,345</b>	<b>3,643,148,874</b>	<b>3,627,490,503</b>	<b>715,775,471</b>
<i>Gobierno</i>						
Legislación						
Justicia						
Coordinación de la Política de Gobierno						
Relaciones Exteriores						
Asuntos Financieros y Hacendarios						
Seguridad Nacional						
Asuntos de Orden Público y de Seguridad Interior						
Otros Servicios Generales						
<i>Desarrollo Social</i>	<b>4,185,021,006</b>	<b>173,903,339</b>	<b>4,358,924,345</b>	<b>3,643,148,874</b>	<b>3,627,490,503</b>	<b>715,775,471</b>
Protección Ambiental						
Vivienda y Servicios a la Comunidad						
Salud						
Recreación, Cultura y Otras Manifestaciones Sociales						
Educación	4,185,021,006	173,903,339	4,358,924,345	3,643,148,874	3,627,490,503	715,775,471
Protección Social						
Otros Asuntos Sociales						
<i>Desarrollo Económico</i>						
Asuntos Económicos, Comerciales y Laborales en Gral.						
Agropecuaria, Silvicultura, Pesca y Caza						
Combustibles y Energía						
Minería, Manufacturas y Construcción						
Transporte						
Comunicaciones						
Turismo						
Ciencia, Tecnología e Innovación						
Otras Industrias y Otros Asuntos Económicos						
<i>Otras no Clasificadas en Funciones Anteriores</i>						
Transacciones de la Deuda Pública / Costo Financiero de la Deuda						
Transferencias, Participaciones y Aportaciones entre Diferentes Niveles y Ordenes de Gobierno						
Saneamiento del Sistema Financiero						
Adeudos de Ejercicios Fiscales Anteriores						
<b>Total del Egresos</b>	<b>4,185,021,006</b>	<b>173,903,339</b>	<b>4,358,924,345</b>	<b>3,643,148,874</b>	<b>3,627,490,503</b>	<b>715,775,471</b>



**IEBEM**  
Instituto de Educación Básica del Estado de Morelos

Instituto de Educación Básica del Estado de Morelos  
Estado Analítico del Ejercicio del Presupuesto de Egresos Detallado - LDF  
Clasificación de Servicios Personales por Categoría  
Del 1 de enero al 30 de junio de 2020  
(Pesos)



Concepto	Egresos				Subejercicio
	Aprobado	Ampliaciones/ (Reducciones)	Modificado	Devengado	
Gasto No Etiquetado	-	-	-	-	-
Personal Administrativo y de Servicio Público	-	-	-	-	-
Magisterio	-	-	-	-	-
Servicios de Salud	-	-	-	-	-
Personal Administrativo	-	-	-	-	-
Personal Médico, Paramédico y afin	-	-	-	-	-
Seguridad Pública	-	-	-	-	-
Gastos Asociados a la Implementación de Nuevas Leyes Fed. o Reformas a las Mismas	-	-	-	-	-
Nombre del Programa o Ley 1	-	-	-	-	-
Nombre del Programa o Ley 2	-	-	-	-	-
Sentencias Laborales Definitivas	-	-	-	-	-
<b>Gasto Etiquetado</b>	<b>4,063,973,241</b>	<b>15,381,793</b>	<b>4,079,355,034</b>	<b>3,516,995,298</b>	<b>3,503,914,619</b>
Personal Administrativo y de Servicio Público	-	-	-	-	-
Magisterio	4,063,973,241	15,381,793	4,079,355,034	3,516,995,298	3,503,914,619
Servicios de Salud	-	-	-	-	-
Personal Administrativo	-	-	-	-	-
Personal Médico, Paramédico y afin	-	-	-	-	-
Seguridad Pública	-	-	-	-	-
Gastos Asociados a la Implementación de Nuevas Leyes Fed. o Reformas a las Mismas	-	-	-	-	-
Nombre del Programa o Ley 1	-	-	-	-	-
Nombre del Programa o Ley 2	-	-	-	-	-
Sentencias Laborales Definitivas	-	-	-	-	-
<b>Total del Gasto en Servicios Personales</b>	<b>4,063,973,241</b>	<b>15,381,793</b>	<b>4,079,355,034</b>	<b>3,516,995,298</b>	<b>3,503,914,619</b>

Concepto	Egresos					
	Aprobado 1	Ampliaciones/ (Reducciones) 2	Modificado 3 = (1 + 2)	Devengado 4	Pagado 5	Subejercicio 6 = (3 - 4)
Gasto Corriente	4,184,769,183	173,903,339	4,358,672,522	3,643,148,874	3,627,490,503	715,523,648
Gasto de Capital	-	-	-	-	-	-
Amortización de la Deuda y Disminución de Pasivos	-	-	-	-	-	-
Pensiones y Jubilaciones	251,823	-	251,823	-	-	251,823
Participaciones	-	-	-	-	-	-
<b>Total del Gasto</b>	<b>4,185,021,006</b>	<b>173,903,339</b>	<b>4,358,924,345</b>	<b>3,643,148,874</b>	<b>3,627,490,503</b>	<b>715,775,471</b>

Identificación de Crédito o Instrumento	Contratación / Colocación A	Amortización B	Endeudamiento Neto C = A - B
NO APLICA			
Total Créditos Bancarios	•	•	•
Otros Instrumentos de Deuda			
Total Otros Instrumentos de Deuda	•	•	•
TOTAL	•	•	•

Identificación de Crédito o Instrumento	Devengado	Pagado
Créditos Bancarios		
<b>NO APLICA</b>		
<b>Total de Intereses de Créditos Bancarios</b>	-	-
Otros Instrumentos de Deuda		
<b>Total de Intereses de Otros Instrumentos de Deuda</b>	-	-
<b>TOTAL</b>	-	-





**MORELOS**  
2018 - 2024



**MORELOS**  
ANFITRION DEL MUNDO  
Gobierno del Estado  
2018-2024

# INFORMACION PROGRAMATICA



**IEBEM**  
Instituto de la  
Educación Básica del  
Estado de Morelos



[www.iebemedumex.com](http://www.iebemedumex.com)



Instituto de la Educación Básica del Estado de Morelos



@IEBEM

Concepto	Egresos					Subejercicio
	Aprobado 1	Ampliaciones/ (Reducciones) 2	Modificado 3 = (1 + 2)	Devengado 4	Pagado 5	
<b>Programas</b>						<b>6 = (3 + 4)</b>
<b>Subsidios: Sector Social y Privado o Ent. Federativas y Municipios</b>						
Sujetos a Reglas de Operación	-	-	-	-	-	-
Otros Subsidios	-	-	-	-	-	-
<b>Desempeño de las Funciones</b>						
Prestación de Servicios Públicos	-	-	-	-	-	-
Provisión de Bienes Públicos	-	-	-	-	-	-
Planeación, Seguimiento y Evaluación de Políticas Públicas	-	-	-	-	-	-
Promoción y Fomento	-	-	-	-	-	-
Regulación y Supervisión	-	-	-	-	-	-
Funciones de las Fuerzas Armadas (Únicamente Gobierno Federal)	-	-	-	-	-	-
Específicos	-	-	-	-	-	-
Proyectos de Inversión	-	-	-	-	-	-
<b>Administrativos y de Apoyo</b>						
Apoyo al Proceso Presupuestario y para Mejorar la Eficiencia Institucional	-	-	-	-	-	-
Apoyo a la Función Pública y al Mejoramiento de la Gestión	-	-	-	-	-	-
Operaciones Ajenas	-	-	-	-	-	-
<b>Compromisos</b>						
Obligaciones de Cumplimiento de Resolución Jurisdiccional	-	-	-	-	-	-
Desastres Naturales	-	-	-	-	-	-
<b>Obligaciones</b>						
Pensiones y Jubilaciones	-	-	-	-	-	-
Aportaciones a la Seguridad Social	-	-	-	-	-	-
Aportaciones a Fondos de Estabilización	-	-	-	-	-	-
Aportaciones a Fondos de Inversión y Reestructura de Pensiones	-	-	-	-	-	-
<b>Programas de Gasto Federalizado (Gobierno Federal)</b>						
Gasto Federalizado	4,185,021,006	173,903,339	4,358,924,345	3,643,148,874	3,627,490,503	715,775,471
	4,185,021,006	173,903,339	4,358,924,345	3,643,148,874	3,627,490,503	715,775,471
<b>Participaciones a Entidades Federativas y Municipios</b>						
<b>Costo financiero, deuda o apoyos a deudores y ahorradores de la banca</b>						
<b>Adeudos de ejercicios fiscales anteriores</b>						
<b>Total del Gasto</b>	<b>4,185,021,006</b>	<b>173,903,339</b>	<b>4,358,924,345</b>	<b>3,643,148,874</b>	<b>3,627,490,503</b>	<b>715,775,471</b>

Concepto	Estimado	Devengado	Pagado <sup>3</sup>
<b>I. Ingresos Presupuestarios (I=1+2)</b>	<b>4,111,220,370</b>	<b>4,385,946,603</b>	<b>4,334,125,612</b>
1. Ingresos del Gobierno de la Entidad Federativa 1	-	224,626,509	73,557,417
2. Ingresos del Sector Paraestatal 1	4,111,220,370	4,161,320,094	4,260,568,195
<b>II. Egresos Presupuestarios (II=3+4)</b>	<b>4,185,021,006</b>	<b>3,643,148,874</b>	<b>3,627,490,503</b>
3. Egresos del Gobierno de la Entidad Federativa 2	-	-	-
4. Egresos del Sector Paraestatal 2	4,185,021,006	3,643,148,874	3,627,490,503
<b>III. Balance Presupuestario (Superávit o Déficit) (III = I - II)</b>	<b>(73,800,636)</b>	<b>742,797,729</b>	<b>706,635,109</b>

Concepto	Estimado	Devengado	Pagado <sup>3</sup>
<b>III. Balance presupuestario (Superávit o Déficit)</b>	<b>(73,800,636)</b>	<b>742,797,729</b>	<b>706,635,109</b>
<b>IV. Intereses, Comisiones y Gastos de la Deuda</b>	<b>-</b>	<b>-</b>	<b>-</b>
<b>V. Balance Primario ( Superávit o Déficit) (V= III - IV)</b>	<b>(73,800,636)</b>	<b>742,797,729</b>	<b>706,635,109</b>

Concepto	Estimado	Devengado	Pagado <sup>3</sup>
<b>A. Financiamiento</b>	<b>-</b>	<b>-</b>	<b>-</b>
<b>B. Amortización de la deuda</b>	<b>-</b>	<b>-</b>	<b>-</b>
<b>C. Endeudamiento ó desendeudamiento (C = A - B)</b>	<b>-</b>	<b>-</b>	<b>-</b>

1 Los Ingresos que se presentan son los ingresos presupuestarios totales sin incluir los ingresos por financiamientos. Los Ingresos del Gobierno de la Entidad Federativa corresponden a los del Poder Ejecutivo, Legislativo Judicial y Autónomos.

2 Los egresos que se presentan son los egresos presupuestarios totales sin incluir los egresos por amortización. Los egresos del Gobierno de la Entidad Federativa corresponden a los del Poder Ejecutivo, Legislativo, Judicial y Órganos Autónomos.

3 Para Ingresos se reportan los ingresos recaudados; para egresos se reportan los egresos pagados.



**MORELOS**  
2018 - 2024

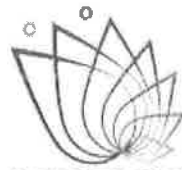

**MORELOS**  
ANFITRIÓN DEL MUNDO  
Gobierno del Estado  
2018-2024

# ANEXOS



**IEBEM**  
Instituto de la  
Educación Básica del  
Estado de Morelos



[www.iebemedumx](http://www.iebemedumx)



Instituto de la Educación Básica del Estado de Morelos



@IEBEM

Código	Descripción del Bien Mueble	Valor en libros
I4504001240014182	ESCRITORIO DE METAL	2,500
I4504001220000182	ESCRITORIO DE MADERA	2,711
411301014 0005782	GABINETE UNIVERSAL	3,375
411301037 0017482	NICHO PARA BANDERA	6,000
I4504002100008182	MAQUINA ESCRIBIR MECANICA	6,701
I4504000160003683	ARCHIVERO DE METAL	6,000
411301025 0183085	SILLAS	3,927
411301025 0183185	SILLAS	3,927
411301025 0183285	SILLAS	3,927
411301025 0182685	SILLAS	3,927
411301025 0182885	SILLAS	3,927
411301025 0182785	SILLAS	3,927
411301025 0182985	SILLAS	3,927
411301018 0076285	MESAS	7,667
411301018 0075785	MESAS	7,667
411301018 0076085	MESAS	7,667
411301018 0076185	MESAS	7,667
411301018 0075885	MESAS	7,667
411301018 0075985	MESAS	7,667
411301018 0076385	MESAS	7,667
I360000280000186	MUEBLES PROMOCIONAL	4,000
I1502000520000186	BAFLES	3,000
I1502000520000286	BAFLES	3,000
411403009 0008687	BANDERA	3,500
411205156 0000114	TORNO	2,400
I4208001800000187	MAQUINA PASTEURIZADA	2,459
I4504002280001489	MESA DE MADERA	4,000
411301018 0290589	MESA	2,730
411301018 0290389	MESA	2,730
411301018 0290489	MESA	2,730
411301018 0290289	MESA	2,730
411307005 0001489	MIMEOGRAFO	4,650
I4208005160000289	MAQUINA	2,452
I4208005160000189	MAQUINA	3,912
I360000280003120	MUEBLES PROMOCIONAL	3,306
I4502200040001220	PIZARRON METALICO	4,374

Código	Description del Bien Mueble	Valor en libros
14504001200002520	ESCRITORIO	2,407
14504001460006120	GABINETE UNIVERSAL	4,942
11502000530000120	BAFLE CON AMPLIFICADOR INTEGRADO	2,784
11502000530000220	BAFLE CON AMPLIFICADOR INTEGRADO	2,784
11502001740000120	GRABADORA	2,784
11502001740000220	GRABADORA	2,784
11502004640006820	VIDEOPROYECTOR	11,368
11502004640006920	VIDEOPROYECTOR	11,368
11800002430016320	MONITOR CON CPU INTEGRADO	9,500
11800002430016420	MONITOR CON CPU INTEGRADO	9,500
11800002430016520	MONITOR CON CPU INTEGRADO	9,500
11800002430016620	MONITOR CON CPU INTEGRADO	9,500
11800002430016720	MONITOR CON CPU INTEGRADO	9,500
11800002430016820	MONITOR CON CPU INTEGRADO	9,500
13900000760000120	TROMBON	5,730
13900000760000220	TROMBON	5,730
13900000780000620	TROMPETA	4,742
13900000780000720	TROMPETA	4,742
14504003220000220	SILLON	3,515
14506003570003020	MESA TIPO TABLON	2,900
14506003570003120	MESA TIPO TABLON	2,900
14506003570003220	MESA TIPO TABLON	2,900
14506003570003320	MESA TIPO TABLON	2,900
14506003570003420	MESA TIPO TABLON	2,900
11204000460000120	ESQUELETO HUMANO Y PARTES OSEAS	9,200
11800000340011420	IMPRESORA	54,784
14504001740000920	LOCKER METALICO	2,469
14504001740001020	LOCKER METALICO	2,469
13900001280000120	MULTITENOR	5,400
14202000580000520	DESBROZADORA	2,499
14202000580000620	DESBROZADORA	2,499
14202000580000720	DESBROZADORA	2,499
14202000580000820	DESBROZADORA	2,499
14202000580000920	DESBROZADORA	2,499
14208005220000320	SOPLADORA INDUSTRIAL	2,890
14214000700000120	MOTOSIERRA	11,585
11502000820000320	CAMARA FOTOGRAFICA	7,999
11502004640007020	VIDEOPROYECTOR	8,999
11502004640007120	VIDEOPROYECTOR	8,999
11502004640007220	VIDEOPROYECTOR	8,999
11800000340011520	IMPRESORA	5,999

Código	Descripción del Bien Inmueble	Valor en libros
N-5	JARDIN DE NIÑOS BATALLA DEL 5 DE MAYO, CLAVE 17DJN0381E, CALLE LAURO ORTEGA NUMERO 4 COLONIA HERMENEGILDO GALEANA MUNICIPIO DE CUAUTLA MORELOS, NORESTE 68.40 CON CALLE AGUSTIN MELGAR, SURESTE 47.10 CON CALLE LAURO ORTEGA, SUROESTE 42.00 CON CALLE ADOLFO LOPEZ MATEOS, NOROESTE 54.50 CON LOTE 02 Y 03, SUPERFICIE 2,069 METROS CUADRADOS CORETT-II-MORELOS-006-2000	206,900
N-5	PRIMARIA AQUILES SERDAN CLAVE 17DPR0337H, CALLE VICENTE GUERRERO NUM. 1 COLONIA NEXPA MUNICIPIO DE TLAQUILTENANGO MORELOS, NORESTE 99.70 CON CALLE VICENTE GUERRERO, SURESTE 61.50 CON CALLE IGNACIO MAYA, SUROESTE 69.60 CON LOTE 2 Y 3, SUROESTE 30.25 CON LOTE 04, NOROESTE 4.00 CON LOTE 04, NOROESTE 58.70 CON CALLE 20 DE NOVIEMBRE, SUPERFICIE 6,077 METROS CUADRADOS, ESCRITURA CORETT-II-MORELOS-09-99	281,697
N-5	JARDIN DE NIÑOS MA. ELENA RUIZ VON SALIS CLAVE 17DJN0510I, CALLEJON DE LAS FLORES NUM 6, POBLADO DE ANENEUILCO, MUNICIPIO DE CIUDAD AYALA MORELOS, NORESTE 33.75 CON CALLE 3 DE MAYO; SURESTE 63.90 CON CALLEJON DE LAS FLORES; SUROESTE 33.75 CON CALLEJON SIN NOMBRE; NOROESTE 64.15 CON LOTE 01, SUPERFICIE 2,16 METROS CUADRADOS, ESCRITURA CORETT-II-MORELOS-001-2000	172,880
N-5	JARDIN DE NIÑOS MACARIA THAN DE RIVA PALACIO, CLAVE 17DJN0672U, CALLE PAUL HARRIS S/N, COLONIA AMPLIACION BUGAMBILIAS, MUNICIPIO DE JIUTEPEC MORELOS, NORESTE 18.75 CON PASEO HARRIS; 36.50 CON LOTE 04; SOROESTE 19.00 CON LOTE 28, 19 Y 20; NOROESTE 17.66 Y 17.87 EN DOS TRAMOS CON LOTES 24, 25, 26, 02, SUPERFICIE 676 METROS CUADRADOS, ESCRITURA CORETT-II-MORELOS-010-99	81,120
N-5	JARDIN DE NIÑOS REFUGIO SONI, CLAVE 17DJN0136U, AVENIDA REVOLUCION NUM. 52, COLINIA BENITO JUAREZ, MUNICIPIO DE CUERNAVACA MORELOS, NORESTE 27.75 CON LOTE 13, SURESTE 40.40 CON LOTE 14, SUROESTE 25.02 CON AV. REVOLUCION, NOROESTE 39.87 CON LOTE 16, SUPERFICIE 958 METROS CUADRADOS, ESCRITURA CORETT -II-MORELOS-011-99	129,330
N-5	ESCUELA PRIMARIA CUAUHTEMOC, CLAVE 17DPR0407M, CALLE FRANCISCO I. MADERO, COLONIA IZTLACIHUATL, MUNICIPIO DE CUAUTLA MORELOS, NORESTE 39.00 MTS CON LOTE 01 Y 10, SURESTE 84.50 METROS CON CALLE FRANCISCO I. MADERO, AL SURESTE 20.00 CON LOTE 3 Y 19.50 CON LOTE 09, NORESTE 3.70 Y 80.00 CON CALLE EMILIANO ZAPATA SUPERFICIE 3,217 METROS CUADRADOS ESCRITURA CORETT-II-MORELOS-012-99	321,700
N-5	ESCUELA PRIMARIA LUIS DONALDO COLOSIO MURRIETA, CALLE BENITO JUAREZ SIN NUMERO, COLONIA IGNACIO ZARAGOZA, MUNICIPIO DE CUAUTLA MORELOS, NOROESTE 25.96 Y 21.20 EN DOS TRAMOS CON CALLE BENITO JUAREZ, SUROESTE 42.98 CON LOTE 26, CERRADA BENITO JUAREZ Y LOTE 25, SURESTE .50 CON LOTE 07 SUROESTE 9.65 Y 42.20 EN DOS TRAMOS CON LOTE 7, 8, 9, 10, 17 Y 11, NOROESTE 43.80 CON LOTE 12 Y 29, ESCRITURA CORETT-IV-MOR-47-05	627,600
N-5	JARDIN DE NIÑOS REPUBLICA DE VENEZUELA CLAVE DJN01660, CALLE ARTICULO 123 SIN NUMERO, COLONIA LOMAS DE GUADALUPE, MUNICIPIO DE TEMIXCO, MORELOS, NORTE CON 52.80 MTS CON LOTE 6 Y5; SURESTE 26.80 Y 8.15 MTS EN DOS TRAMOS CON PRIVADA 16 DE SEPTIEMBRE Y LOTES 11, 2 Y 3; SUROESTE 52.20 MTS Y 5.80 MTS CON LOTE 8; NOROESTE 21.50 MTS CON CALLE ARTICULO 123; NOROESTE 3.00 MTS CON LOTE 8, SUPERFICIE 1.663 METROS CUADRADOS ESCRITURA CORETT-II-MORELOS-08-99	149,670
N-5	JARDIN DE NIÑOS PROFRA. EMMA OLGUIN HERMIDA, CLAVE 17DJN0226M, CALLE ROSAS SIN NUMERO, COLONIA LOMAS DEL CARRIL, MUNICIPIO DE TEMIXCO MORELOS, NORESTE 31.12 METROS CON LOTE 39, SURESTE 6.10, 22.10 Y 7.10 METROS EN TRES TRAMOS CON LOTE 34, 36 Y 37, SUROESTE 31.55 METROS CON LOTE 14, NOROESTE 35.80 METROS CON CALLE ROSAS, SUPERFICIE 1,009 METROS CUADRADOS, ESCRITURA CORETT II-MORELOS-07-99	90,810

Código	Descripción del Bien Inmueble	Valor en libros
N-5	ESCUELA TELESECUNDARIA JUSTO SIERRA CLAVE 17DTV01310 CALLE CHIRIMOYO SIN NUMERO POBLADO ITZAMATITLAN MUNICIPIO DE YAUTEPEC, NORESTE 38.10 CON LOTE 29 Y 26, SURESTE 22.55 CON LOTE 27, SUROESTE 39.00 CON CALLE SIN NOMBRE, NOROESTE 9.90 CON CALLE CHIRIMILLOS, SUPERFICIE 798 METROS CUADRADOS, ESCRITURA DE CORETT-II-MORELOS-003-2000	47,850
N-5	ESCUELA PRIMARIA IGNACIO MAYA CLAVE 17DR0338G, CALLE IGNACIO MAYA NUMERO 57, COLONIA FLORES MAGON, MUNICIPIO DE YAUTEPEC, MORELOS, SURESTE 39.60 CON CALLE IGNACIO MAYA; NORESTE 47.54 CON LOTE 19, 20, Y 01, SUROESTE 48.60 CON LOTE 03; 38.83 CON DOS TRAMOS CON LOTE 11 Y 13; SUPERFICIE 1,884-METROS CUADRADOS, ESCRITURA CORETT - MORELOS-002-2000	75,360
N-5	INMUEBLES PROPIEDAD DE GOBIERNO DEL ESTADO Y QUE EL IEDEM SOLO CUENTA CON EL USO PUBLICO Y CONTINUO	
N-5	17B8E0006M BIBLIOTECA ESCOLAR DE LA SECUNDARIA TECNICA NUM. 3 AMACUZAC AMACUZAC LA GLORIETA AVENIDA BENITO JUAREZ S/N	1,329,137
N-5	17DST0046D ESCUELA SECUNDARIA TECNICA NUM. 3 LA GLORIETA	
N-5	17DTV0114Y 20 DE NOVIEMBRE AMACUZAC CAJONES CAMINO COAHUIXTLA CAJONES SIN NUM.	312,913
N-5	17DPR0571M EJERCITO TRIGARANTE AMACUZAC CAJONES CAJONES ESTACION FERROCARRIL NUM. 2	338,971
N-5	17DPR0002V VALENTIN GOMEZ FARIAS AMACUZAC CASAHUATLAN CASAHUATLAN FERROCARRIL MEXICO BALSAS NUM 1	721,469
N-5	17DPR0570N REVOLUCION SOCIAL MEXICANA	
N-5	17DTV0044T HERMANOS FLORES MAGON AMACUZAC CASAHUATLAN CASAHUATLAN VENUSTIANO CARRANZA S/N	417,543
N-5	17DPR0174N JOSE MA. MORELOS Y PAVON TETECALA ACTOPAN CARRETERA ALPUYECA GRUTAS S/N	433,945
N-5	17DPR0673J MIGUEL HIDALGO TETECALA COLONIA FRANCISCO SARABIA FRANCISCO SARABIA LA PAROTA S/N	505,378
N-5	17DST0008A ESCUELA SECUNDARIA TECNICA NUM. 8 TETECALA TETECALA CENTRO ESQUINA ALDAMA Y LAZARO CARDENAS S/N	3,692,053
N-5	17DES0054U QUETZALCOATL TLALNEPANTLA TLALNEPANTLA CENTRO PROLONGACION INES CHAVEZ SIN NUMERO	2,364,366
N-5	17DJN0116G LIBERTAD Y DEMOCRACIA TLALNEPANTLA EL VIGIA (SAN NICOLAS DEL MONTE) EL VIGIA DEL TRABAJO NUM. 1	150,980
N-5	17DJN0287Z MARCELO TORREBLANCA TLALNEPANTLA FELIPE NERI (CUATEPEC) FELIPE NERI JOSE MARIA MORELOS NUM. 4	351,392
N-5	17DJN0460R SITIO DE CUAUTLA TLALNEPANTLA TLALNEPANTLA TLALNEPANTLA CENTRO NACIONAL Y PRIMAVERA S/N	283,717
N-5	17DPR0243T SANGRE DE HEROES TLALNEPANTLA TLALNEPANTLA TLALNEPANTLA CENTRO PLAZA DE LA CONSTITUCION NUM. 13	1,872,258
N-5	17DPR0377I NICOLAS BRAVO TLALNEPANTLA EL VIGIA (SAN NICOLAS DEL MONTE) EL VIGIA AVENIDA VICENTE GUERRERO NUM. 1	850,017



Código	Descripción del Bien Inmueble	Valor en libros
N-5	17DPR0430N HEROES DEL SUR TLALNEPANTLA FELIPE NERI (CUATEPEC) FELIPE NERI 16 DE SEPTIEMBRE S/N	1,067,766
N-5	17DTV0086S JOSE MA MORELOS Y PAVON TLALNEPANTLA FELIPE NERI (CUATEPEC) FELIPE NERI 5 DE MAYO S/N	1,009,668
N-5	17DES0035F TOTOLLI TOTOLAPAN TEPETLIXPITA TEPETLIXPITA CARRETERA FEDERAL TOTOLAPAN ATLATLAHUACAN SIN NUMERO	2,811,546
N-5	17DJN0268L JESUS REYES HEROLES TOTOLAPAN EL LLANITO EL LLANITO NUM. 6	253,904
N-5	17DJN0595F JUDITH LOPEZ DE NAVA TOTOLAPAN TOTOLAPAN CENTRO IGNACIO ALLENDE NUM. 50	618,185
N-5	17DJN0691I VIOLETA TOTOLAPAN EL FUERTE (SAN MIGUEL) EL FUERTE 5 DE MAYO SIN NUMERO	95,051
N-5	17DPR0175M RODOLFO LOPEZ DE NAVA TOTOLAPAN TOTOLAPAN CENTRO EL LLANITO S/N	1,973,589
N-5	17DPR0263G IGNACIO ZARAGOZA TOTOLAPAN NEPOUALCO NEPOUALCO AVENIDA INDEPENDENCIA S/N	900,284
N-5	17DPR0347O MIGUEL HIDALGO TOTOLAPAN LA CAÑADA (SAN SEBASTIAN) LA CAÑADA JOSE MARIA MORELOS NUM. 27	521,148
N-5	17DPR0382U EMILIANO ZAPATA TOTOLAPAN EL FUERTE (SAN MIGUEL) EL FUERTE AVENIDA INDEPENDENCIA S/N	441,348
N-5	17DPR0429Y CAMPO Y PROGRESO TOTOLAPAN TEPETLIXPITA TEPETLIXPITA JOSE MA MORELOS NUM. 5	281,237
N-5	17DPR0432L JUAN N. ALVAREZ TOTOLAPAN AHUATLAN (ASUNCION AHUATLAN) AHUATLAN DE LA CRUZ NUM. 1	424,644
N-5	17DPR0443R NETZAHUALCOYOTL TOTOLAPAN TOTOLAPAN CENTRO PLAZA DE LA CONSTITUCION NUM. 4	1,049,490
N-5	17DPR0684P LIC. BENITO JUAREZ TOTOLAPAN VILLA NICOLAS ZAPATA VILLA NICOLAS ZAPATA ZARAGOZA S/N	461,525
N-5	17DTV0034M GENERAL EMILIANO ZAPATA TOTOLAPAN TOTOLAPAN CENTRO PLAZA DE LA CONSTITUCION NUM. 1	516,722
N-5	17DTV0056Y JUSTO SIERRA TOTOLAPAN NEPOUALCO NEPOUALCO AVENIDA BENITO JUAREZ SIN NUMERO	1,497,957
N-5	17DJN0593H EMELIA LOPEZ ACOSTA ZACATEPEC CHIVERIAS (SAN ANTONIO CHIVERIAS) CHIVERIAS AV. GONZALO PASTRANA SIN NUMERO	246,847
N-5	17DJN0626I CELIA MUÑOZ ESCOBAR ZACATEPEC ZACATEPEC DE HIDALGO TETELPA DEGOLLADO NUM. 9	439,370
N-5	17DPR0356W RAMON BETETA ZACATEPEC ZACATEPEC DE HIDALGO ZACATEPEC CENTRO INGENIO SANALONA NUM. 2	4,597,728
N-5	17DPR0990X PROF. PABLO MEDELLIN MORALES ZACATEPEC CHIVERIAS (SAN ANTONIO CHIVERIAS) SAN ANTONIO CHIVERIAS EMILIANO ZAPATA SIN NUMERO	916,339
N-5	17DTV0022H LAZARO CARDENAS ZACATEPEC ZACATEPEC DE HIDALGO ZACATEPEC CENTRO NINOS HEROES NUM. 51	621,974

Código	Descripción del Bien Inmueble	Valor en libros
N-5	17DTV01070 16 DE SEPTIEMBRE ZACATEPEC ZACATEPEC DE HIDALGO TETELPA 16 DE SEPTIEMBRE S/N	633,384
N-5	17DTV0134L NACIONES UNIDAS ZACATEPEC CHIVERIAS (SAN ANTONIO CHIVERIAS) SAN ANTONIO CHIVERIAS IGNACIO MANUEL ALTAMIRANO NUM. 40	1,282,207
N-5	INSTITUTO DE LA EDUCACION BASICA EN EL ESTADO DE MORELOS OFICINAS CENTRALES	14,623,460
N-5	CR. 1028 / LORENZO ZEPEDA CONTRERAS / GO.-PAGO DE EXPROPIACION DEL PREDIO IDENTIFICADO COMO PARCELA ESCOLAR NUM 01 Z-1	13,000,000