

**INSTITUTO DE LA
EDUCACIÓN BÁSICA DEL
ESTADO DE MORELOS**

CUENTA PÚBLICA

2do TRIMESTRE

ENERO-JUNIO 2022

**CUENTA PÚBLICA 2do TRIMESTRE
INSTITUTO DE LA EDUCACIÓN BÁSICA DEL ESTADO DE MORELOS
ENERO-JUNIO**

2022

**INSTITUTO DE LA
EDUCACIÓN BÁSICA DEL
ESTADO DE MORELOS**

Introducción

CUENTA PÚBLICA 2do TRIMESTRE
INSTITUTO DE LA EDUCACIÓN BÁSICA DEL ESTADO DE MORELOS
ENERO - JUNIO

2022

INTRODUCCION

Nuestra misión, en un marco de transparencia y rendición de cuentas, es brindar a la sociedad morelense información confiable y oportuna de nuestro trabajo educativo y servir a los usuarios que así lo deseen.

El Instituto tiene como objeto dirigir, administrar, operar y supervisar los centros escolares y servicios de Educación básica, media y normal (pre-escolar, primaria, secundaria, así como la formación de maestros, la educación indígena y educación especial), así como los recursos humanos, financieros y materiales.

Con Fecha de Creación 20 de Mayo de 1992 Decreto 225, Periódico Oficial "Tierra y Libertad

- a) **Objeto Social:** El Instituto tendrá como objeto dirigir, administrar, operar y supervisar los establecimientos y servicios de Educación pre-escolar, primaria, secundaria y para la formación de maestros, incluyendo la educación normal, la educación indígena y los de educación especial, así como los recursos humanos, financieros y materiales que la Secretaría de Educación Pública transfiera al Gobierno del Estado de Morelos.

- b) **Principal actividad:** Para el cumplimiento de sus fines, el Instituto tendrá las siguientes atribuciones: I. Dirigir, administrar y operar planteles educativos; II. Coordinarse con la Secretaría de Educación del Estado en la reorganización del sistema educativo estatal; III. Promover y fortalecer la participación de la comunidad en el sistema educativo estatal; IV. Participar en la formación y actualización del magisterio; V. Participar en las propuestas que se presenten a la Secretaría de Educación Pública sobre el diseño del currículum regional y promover su inclusión en los contenidos educativos; VI. Impulsar el funcionamiento de los Consejos Técnicos de la Educación; VII. Construir, ampliar, rehabilitar y mantener los edificios escolares; VIII. Participar en la supervisión del sistema de educación estatal; IX. Informar al Ejecutivo Estatal sobre el cumplimiento de la normatividad federal en materia educativa y proponer reformas o modificaciones; X. Las demás que sean necesarias para el cumplimiento de su objeto.

**INSTITUTO DE LA
EDUCACIÓN BÁSICA DEL
ESTADO DE MORELOS**

Información Contable

CUENTA PÚBLICA 2do TRIMESTRE
INSTITUTO DE LA EDUCACIÓN BÁSICA DEL ESTADO DE MORELOS
ENERO - JUNIO

2022

Concepto	2022	2021	Concepto	2022	2021
INGRESOS Y OTROS BENEFICIOS			GASTOS Y OTRAS PÉRDIDAS		
Ingresos de la Gestión	9,150,369	3,003,900	Gastos de Funcionamiento	4,236,970,144	4,059,481,567
Impuestos	-	-	Servicios Personales	4,168,618,372	4,031,385,301
Cuotas y Aportaciones de Seguridad Social	-	-	Materiales y Suministros	12,651,188	3,841,855
Contribuciones de Mejoras	-	-	Servicios Generales	35,700,584	24,254,411
Derechos	9,150,369	3,003,900	Transferencias, Asignaciones, Subsidios y Otras Ayudas	2,621,208	27,504,821
Derechos	-	-	Transferencias Internas y Asignaciones al Sector Público	-	-
Aprovechamientos	-	-	Transferencias al Resto del Sector Público	-	-
Ingresos por Venta de Bienes y Prestación de Servicios	-	-	Subsidios y Subvenciones	717,000	516,000
Participaciones, Aportaciones, Convenios, Incentivos Derivados de la Colaboración Fiscal, Fondos Distintos de Aportaciones, Transferencias, Asignaciones, Subsidios y Subvenciones, y Pensiones y Jubilaciones	4,393,583,487	4,524,160,508	Ayudas Sociales	683,681	26,386,721
Participaciones, Aportaciones, Convenios, Incentivos Derivados de la Colaboración Fiscal y Fondos Distintos de Aportaciones	4,393,583,487	4,524,160,508	Pensiones y Jubilaciones	1,220,527	602,100
Transferencias, Asignaciones, Subsidios y Subvenciones, y Pensiones y Jubilaciones	-	-	Transferencias a Fideicomisos, Mandatos y Contratos Análogos	-	-
Otros Ingresos y Beneficios	954,031	1,503,577	Transferencias a la Seguridad Social	-	-
Ingresos Financieros	954,031	1,503,577	Donativos	-	-
Incremento por Variación de Inventarios	-	-	Transferencias al Exterior	-	-
Disminución del Exceso de Estimaciones por Pérdida o Deterioro u Obsolescencia	-	-	Participaciones y Aportaciones	-	-
Disminución del Exceso de Provisiones	-	-	Participaciones	-	-
Otros Ingresos y Beneficios Varios	-	-	Aportaciones	-	-
Total de Ingresos y Otros Beneficios	4,403,687,887	4,528,667,985	Convenios	-	-
			Intereses, Comisiones y Otros Gastos de la Deuda Pública	6,321,006	16,134,317
			Intereses de la Deuda Pública	-	-
			Comisiones de la Deuda Pública	-	-
			Gastos de la Deuda Pública	-	-
			Costo por Coberturas	-	-
			Apoyos Financieros	-	-
			Otros Gastos y Pérdidas Extraordinarias	-	-
			Estimaciones, Depreciaciones, Deterioros, Obsolescencia y Amortizaciones	6,321,006	16,134,317
			Provisiones	-	-
			Disminución de Inventarios	-	-
			Aumento por Insuficiencia de Estimaciones por Pérdida o Deterioro u Obsolescencia	-	-
			Aumento por Insuficiencia de Provisiones	-	-
			Otros Gastos	-	-
			Inversión Pública	-	-
			Inversión Pública no Capitalizable	-	-
			Total de Gastos y Otras Pérdidas	4,245,912,358	4,103,120,705
			Resultados del Ejercicio (Ahorro/Desahorro)	157,775,529	425,547,280

Bajo protesta de decir verdad declaramos que los Estados Financieros y sus notas, son razonablemente correctos y son responsabilidad del emisor.

ELABORO

C.P. Víctor W. García Juárez
Encargado de despacho del
depto de Contabilidad

REVISÓ

Lic. Inés Martínez Torres
Encargada de despacho de
la Subdirección de Finanzas

VALIDÓ

M.G.F.H. Laura E. Romero-Pérez
Directora de Administración

AUTORIZÓ

Mtro. Eliación Salgado de la Paz
Director General del IEBEM



INSTITUTO DE LA EDUCACIÓN BÁSICA DEL ESTADO DE MORELOS
Estado de Situación Financiera
Al 30 de Junio de 2021 y 2022
(Cifras en Pesos)

CONCEPTO	Año	
	2022	2021
ACTIVO		
Activo Circulante		
Efectivo y Equivalentes	767,250,414	1,222,505,809
Derechos a Recibir Efectivo o Equivalentes	647,608,354	674,478,353
Derechos a Recibir Bienes o Servicios	101,300	101,500
Inventarios		
Almacenes	38,983,201	55,817,047
Estimación por Pérdida o Deterioro de Activos Circulantes		
Otros Activos Circulantes	47,899	47,899
Total de Activos Circulantes	1,453,991,968	1,952,950,608
Activo No Circulante		
Inversiones Financieras a Largo Plazo		
Derechos a Recibir Efectivo o Equivalentes a Largo Plazo		
Bienes Inmuebles, Infraestructura y Construcciones en Proceso	527,827,974	527,827,974
Bienes Muebles	502,327,556	487,181,628
Activos Intangibles	11,869	11,869
Depreciación, Deterioro y Amortización Acumulada de Bienes	(374,926,654)	(352,423,518)
Activos Diferidos	107,053	107,053
Estimación por Pérdida o Deterioro de Activos no Circulantes		
Otros Activos no Circulantes		
Total de Activos No Circulantes	655,248,198	662,705,006
Total del Activo	2,109,240,166	2,615,655,614
PASIVO		
Activo Circulante		
Cuentas por Pagar a Corto Plazo		
Documentos por Pagar a Corto Plazo		
Porción a Corto Plazo de la Deuda Pública a Largo Plazo		
Títulos y Valores a Corto Plazo		
Pasivos Diferidos a Corto Plazo		
Fondos y Bienes de Terceros en Garantía y/o Administración a Corto Plazo		
Provisiones a Corto Plazo		
Otros Pasivos a Corto Plazo		
Total de Pasivos Circulantes	250,832,515	250,832,515
Activo No Circulante		
Cuentas por Pagar a Largo Plazo		
Documentos por Pagar a Largo Plazo		
Deuda Pública a Largo Plazo		
Pasivos Diferidos a Largo Plazo		
Fondos y Bienes de Terceros en Garantía y/o Administración a Largo Plazo		
Provisiones a Largo Plazo		
Total de Pasivos No Circulantes	28,066,660	28,066,660
Total del Pasivo	278,899,175	278,899,175
HACIENDA PÚBLICA / PATRIMONIO		
Hacienda Pública / Patrimonio Contribuido		
Aportaciones	999,879,512	999,879,512
Donaciones de Capital		
Actualización de la Hacienda Pública / Patrimonio		
Hacienda Pública / Patrimonio Generado	830,461,479	852,739,929
Resultados del Ejercicio (Ahorro / Desahorro)	157,775,529	425,547,280
Resultados de Ejercicios Anteriores	754,545,837	509,052,536
Revalúos		
Reservas		
Rectificaciones de Resultados de Ejercicios Anteriores	(81,859,887)	(81,859,887)
Exceso o Insuficiencia en la Actualización de la Hacienda Pública / Patrimonio		
Resultado por Posición Monetaria		
Resultado por Tenencia de Activos no Monetarios		
Total Hacienda Pública / Patrimonio	1,830,340,991	1,857,003,636
Total del Pasivo y Hacienda Pública / Patrimonio	2,109,240,166	2,615,655,614

Bajo protesta de decir verdad declaramos que los Estados Financieros y sus notas, son razonablemente correctos y son responsabilidad del emisor.

ELABORÓ

C.P. Victoria M. García Juárez
Encargada de despacho del
depto de Contabilidad

REVISÓ

Lic. Inés Martínez Torres
Encargada de despacho de
la Subdirección de Finanzas

VALIDÓ

M.G.F.H. Laura E. Romero Pérez
Directora de Administración

AUTORIZÓ

Mtro. Eliación Segado de la Paz
Director General del IEBEM

CONCEPTO	30 de junio 2022	31 de diciembre 2021	CONCEPTO	30 de junio 2022	31 de diciembre 2021
ACTIVO			PASIVO		
Activo Circulante			Posivo Circulante		
Efectivo y Equivalentes	767,250,414	606,334,597	Cuentas por Pagar a Corto Plazo	250,832,515	269,020,756
Efectivo	133,404	17,000	Servicios Personales por Pagar a Corto Plazo	46,801,768	148,324,432
Bancos/Tesorería	720,337,170	606,317,597	Proveedores por Pagar a Corto Plazo	706,011	2,629,183
Bancos/Dependencias y Otros	-	-	Contratistas por Obras Públicas por Pagar a Corto Plazo	-	-
Inversiones Temporales (Hasta 3 meses)	-	-	Participaciones y Aportaciones por Pagar a Corto Plazo	-	-
Fondos con Afectación Específica	-	-	Transferencias Otorgadas por Pagar a Corto Plazo	8,323,470	8,327,287
Depósitos de Fondos de Terceros en Garantía y/o Admón.	-	-	Int., Comisiones y Otros Gastos de la Deuda Púb. por Pagar a Corto Plazo	-	-
Otros Efectivos y Equivalentes	46,779,240	-	Retenciones y Contribuciones por Pagar a Corto Plazo	167,445,879	100,277,549
			Derivaciones de la Ley de Ingresos por Pagar a Corto Plazo	-	-
Derechos a Recibir Efectivo o Equivalentes	647,608,954	649,409,463	Otras Cuentas por Pagar a Corto Plazo	27,555,387	9,462,305
Inversiones Financieras de Corto Plazo	-	-	Documentos por Pagar a Corto Plazo	-	-
Cuentas por Cobrar a Corto Plazo	638,764,309	638,128,590	Documentos Comerciales por Pagar a Corto Plazo	-	-
Deudores Diversos por Cobrar a Corto Plazo	8,206,486	11,280,873	Documentos con Contratistas por Obras Púb. por Pagar a Corto Plazo	-	-
Ingresos por Recuperar a Corto Plazo	638,159	-	Otros Documentos por Pagar a Corto Plazo	-	-
Deudores por Anticipos de la Tesorería a Corto Plazo	-	-	Porción a Corto Plazo de la Deuda Pública a Largo Plazo	-	-
Préstamos Otorgados a Corto Plazo	-	-	Porción a Corto Plazo de la Deuda Pública	-	-
Otros Derechos a Recibir Efectivo o Equiv. a Corto Plazo	-	-	Porción a Corto Plazo de Arrendamiento Financiero	-	-
Derechos a Recibir Bienes o Servicios	101,500	101,500	Títulos y Valores a Corto Plazo	-	-
Ant. a Proveedores por Adq. de Bienes y Prest. de Serv. a Corto Plazo	-	-	Pasivos Diferidos a Corto Plazo	-	-
Ant. a Proveedores por Adq. de Bienes Inm. y Muebles a Corto Plazo	101,500	101,500	Ingresos Cobrados por Adelantado a Corto Plazo	-	-
Ant. a Proveedores por Adq. de Bienes Intangibles a Corto Plazo	-	-	Intereses Cobrados por Adelantado a Corto Plazo	-	-
Anticipo a Contratistas por Obras Públicas a Corto Plazo	-	-	Otros Pasivos Diferidos a Corto Plazo	-	-
Otros Derechos a Recibir Bienes o Servicios a Corto Plazo	-	-	Fondos y Bienes de Terceros en Garantía y/o Admón. a C. P.	-	-
Inventarios	-	-	Fondos en Garantía a Corto Plazo	-	-
Inventario de Mercancías para Venta	-	-	Fondos en Administración a Corto Plazo	-	-
Inventario de Mercancías Terminadas	-	-	Fondos Contingentes a Corto Plazo	-	-
Inventario de Mercancías en Proceso de Elaboración	-	-	Fondos de Fideicomisos, Mandatos y Contratos Análogos a Corto Plazo	-	-
Inventario de Materias Primas, Mat. y Suministros para Producción	-	-	Otros Fondos de Terceros en Garantía y/o Administración a Corto Plazo	-	-
Bienes en Tránsito	-	-	Valores y Bienes en Garantía a Corto Plazo	-	-
Almacenes	38,983,201	46,764,087	Provisiones a Corto Plazo	-	-
Estimación por Pérdida o Deterioro de Activos Circulantes	-	-	Provisión para Demandas y Juicios a Corto Plazo	-	-
Est. para Ctas. Incobrables por Derechos a Recibir Efectivo o Equiv.	-	-	Provisión para Contingencias a Corto Plazo	-	-
Estimación por Deterioro de Inventarios	-	-	Otras Provisiones a Corto Plazo	-	-
Otros Activos Circulantes	47,899	47,899	Otros Pasivos a Corto Plazo	-	-
Valores en Garantía	-	-	Ingresos por Clasificar	-	-
Bienes en Garantía (excluye depósitos de fondos)	47,899	47,899	Recaudación por Participar	-	-
Bienes Deriv. de Embargos, Decom., Aseguramientos y Dación en Pago	-	-	Otros Pasivos Circulantes	-	-
Adquisición con Fondos de Terceros	-	-			
Total de Activos Circulantes	1,453,991,968	1,302,657,546	Total de Pasivos Circulantes	250,832,515	269,020,756

CONCEPTO	30 de junio 2022	31 de diciembre 2021	CONCEPTO	30 de junio 2022	31 de diciembre 2021
Activo No Circulante			Pasivo No Circulante		
Inversiones Financieras a Largo Plazo	-	-	Cuentas por Pagar a Largo Plazo	-	-
Derechos a Recibir Efectivo o Equivalentes a Largo Plazo	-	-	Documentos por Pagar a Largo Plazo	-	-
Bienes Inmuebles, Infraestructura y Const. en Proceso	527,827,974	527,827,974	Deuda Pública a Largo Plazo	-	-
Bienes Muebles	502,227,956	494,913,218	Pasivos Diferidos a Largo Plazo	28,066,660	219,595,018
Activos Intangibles	11,869	11,869	Fdos. y Bienes de Terceros en Garantía y/o en Admón. a L.P.	-	-
Depreciación, Deterioro y Amortización Acumulada de Bienes	(374,926,654)	(368,605,648)	Provisiones a Largo Plazo	-	-
Activos Diferidos	107,053	107,053	Total de Pasivos No Circulantes	28,066,660	219,595,018
Estimación por Pérdida o Deterioro de Activos no Circulantes	-	-	Total del Pasivo	278,899,175	488,615,774
Otros Activos no Circulantes	-	-			
Total de Activos No Circulantes	655,248,198	654,254,466	HACIENDA PÚBLICA / PATRIMONIO		
Total del Activo	2,109,240,166	1,956,912,012	Hacienda Pública / Patrimonio Contribuido	999,879,512	995,802,125
			Aportaciones	999,879,512	995,802,125
			Donaciones de Capital	-	-
			Actualización de la Hacienda Pública / Patrimonio	-	-
			Hacienda Pública / Patrimonio Generado	830,461,479	472,494,113
			Resultados del Ejercicio (Ahorro / Desahorro)	157,775,529	(92,154,389)
			Resultados de Ejercicios Anteriores	754,545,837	646,508,389
			Revalúos	-	-
			Reservas	-	-
			Rectificaciones de Resultados de Ejercicios Anteriores	(81,859,887)	(81,859,887)
			Exceso o Insuficiencia en la Actualización de la Hacienda Pública / Patrimonio	-	-
			Resultado por Posición Monetaria	-	-
			Resultado por Tenencia de Activos no Monetarios	-	-
			Total Hacienda Pública / Patrimonio	1,830,340,991	1,468,296,238
			Total del Pasivo y Hacienda Pública / Patrimonio	2,109,240,166	1,956,912,012

Bajo protesta de decir verdad declaramos que los Estados Financieros y sus notas, son razonablemente correctos y son responsabilidad del emisor.

ELABORÓ
C.P. Víctor M. García Juárez
Encargado de despacho del
depto de Contabilidad

REVISÓ
Lic. Inés Martínez Torres
Encargada de despacho de
la Subdirección de Finanzas

VALIDÓ
M.G.F.H. Laura E. Romero Pérez
Directora de Administración

AUTORIZÓ
Mtro. Eilacín Salgado de la Paz
Director General del IEBEM

(Cifras en Pesos)

Concepto	Origen	Aplicación	Concepto	Origen	Aplicación
ACTIVO	15,902,401	168,230,555	PASIVO		209,716,599
Activo Circulante	9,581,395	160,915,817	Activo No Circulante		191,528,358
Efectivo y Equivalentes	-	160,915,817	Cuentas por Pagar a Corto Plazo		18,188,241
Derechos a Recibir Efectivo o Equivalentes	1,800,509	-	Documentos por Pagar a Corto Plazo		-
Derechos a Recibir Bienes o Servicios	-	-	Porción a Corto Plazo de la Deuda Pública a Largo Plazo		-
Inventarios	-	-	Títulos y Valores a Corto Plazo		-
Almacenes	7,780,886	-	Pasivos Diferidos a Corto Plazo		-
Estimación por Pérdida o Deterioro de Activos Circulantes	-	-	Fdos. y Bienes de Terceros en Garantía y/o Admón. a C. P.		-
Otros Activos Circulantes	-	-	Provisiones a Corto Plazo		-
			Otros Pasivos a Corto Plazo		-
Activo No Circulante	6,321,006	7,314,738	Pasivo No Circulante		
Inversiones Financieras a Largo Plazo	-	-	Cuentas por Pagar a Largo Plazo		-
Derechos a Recibir Efectivo o Equivalentes a Largo Plazo	-	-	Documentos por Pagar a Largo Plazo		-
Bienes Inmuebles, Infraestructura y Constr. en Proceso	-	7,314,738	Deuda Pública a Largo Plazo		-
Bienes Muebles	-	-	Pasivos Diferidos a Largo Plazo		-
Activos Intangibles	-	-	Fdos. y Bienes de Terceros en Garantía y/o Admón. a L. P.		191,528,358
Depreciación, Deterioro y Amort. Acumulada de Bienes	6,321,006	-	Provisiones a Largo Plazo		-
Activos Diferidos	-	-			
Est. por Pérdida o Deterioro de Activos no Circulantes	-	-	HACIENDA PÚBLICA / PATRIMONIO	362,044,753	
Otros Activos no Circulantes	-	-	Hacienda Pública / Patrimonio Contribuido	4,077,387	
			Aportaciones	4,077,387	
			Donaciones de Capital	-	
			Actualización de la Hacienda Pública / Patrimonio	-	
			Hacienda Pública / Patrimonio Generado	357,967,366	
			Resultados del Ejercicio (Ahorro / Desahorro)	249,929,918	
			Resultados de Ejercicios Anteriores	108,037,448	
			Revalúos	-	
			Reservas	-	
			Rectificaciones de Resultados de Ejercicios Anteriores	-	
			Exceso o Insuficiencia en la Actualización de la Hacienda Pública / Patrimonio		
			Resultado por Posición Monetaria	-	
			Resultado por Tenencia de Activos no Monetarios	-	
			Resultado por Responsabilidad del Emisor.	-	

Bajo protesta de decir verdad declaramos que los Estados Financieros y sus notas, son razonablemente correctos y son responsabilidad del emisor.

ELABORÓ

REVISÓ

AUTORIZÓ

C.P. Víctor M. García Juárez
Encargado de despacho del
depto de Contabilidad

Lic. Inés Martínez Torres
Encargada de despacho de
la Subdirección de Finanzas

M.G.F.H. Laura E. Romero Pérez
Directora de Administración

Mtro. Efraín Salgado de la Paz
Director General del IEBEM

Concepto	Saldo Inicial 1	Cargos del Periodo 2	Abonos del Periodo 3	Saldo Final 4 = (1 + 2 - 3)	Variación del Periodo (4 - 1)
ACTIVO	1,956,912,012	9,675,422,701	9,523,094,547	2,109,240,166	152,328,154
Activo Circulante	1,302,657,546	9,667,826,149	9,516,491,727	1,453,991,968	151,334,422
Efectivo y Equivalentes	606,334,597	5,242,551,305	5,081,635,488	767,250,414	160,915,817
Derechos a Recibir Efectivo o Equivalentes	649,409,463	4,422,280,036	4,424,080,545	647,608,954	(1,800,509)
Derechos a Recibir Bienes o Servicios	101,500	-	-	101,500	-
Inventarios	-	-	-	-	-
Almacenes	46,764,087	2,994,808	10,775,694	38,983,201	(7,780,886)
Estimación por Pérdida o Deterioro de Activos Circulantes	-	-	-	-	-
Otros Activos Circulantes	47,899	-	-	47,899	-
Activo No Circulante	654,254,466	7,596,552	6,602,820	655,248,198	993,732
Inversiones Financieras a Largo Plazo	-	-	-	-	-
Derechos a Recibir Efectivo o Equivalentes a Largo Plazo	-	-	-	-	-
Bienes Inmuebles, Infraestructura y Constr. en Proceso	527,827,974	-	-	527,827,974	-
Bienes Muebles	494,913,218	7,596,552	281,814	502,227,956	7,314,738
Activos Intangibles	11,869	-	-	11,869	-
Depreciación, Deterioro y Amort. Acumulada de Bienes	(368,605,648)	-	6,321,006	(374,926,654)	(6,321,006)
Activos Diferidos	107,053	-	-	107,053	-
Est. por Pérdida o Deterioro de Activos no Circulantes	-	-	-	-	-
Otros Activos no Circulantes	-	-	-	-	-

Bajo protesta de decir verdad declaramos que los Estados Financieros y sus notas, son razonablemente correctos y son responsabilidad del emisor.

ELABORÓ

REVISÓ

VALIDÓ

AUTORIZÓ

C.P. Víctor M. García Juárez
Encargado de despacho del
depto de Contabilidad

Lic. Inés Martínez Torres
Encargada de despacho de
la Subdirección de Finanzas

M.G.F.H. Laura E. Romero Pérez
Directora de Administración

Mtro. Elías Salgado de la Paz
Director General del IEBEM

Denominación de las Deudas	Moneda de Contratación	Institución o País Acreedor	Saldo Inicial del Periodo	Saldo Final del Periodo
DEUDA PÚBLICA				
Corto Plazo				
Deuda Interna	Pesos		-	-
Instituciones de Crédito			-	-
Títulos y Valores			-	-
Arrendamientos Financieros			-	-
Deuda Externa	Pesos		-	-
Organismos Financieros Internacionales			-	-
Deuda Bilateral			-	-
Títulos y Valores			-	-
Arrendamientos Financieros			-	-
<i>Subtotal a Corto Plazo</i>			-	-
Largo Plazo				
Deuda Interna	Pesos		-	-
Instituciones de Crédito			-	-
Títulos y Valores			-	-
Arrendamientos Financieros			-	-
Deuda Externa	Pesos		-	-
Organismos Financieros Internacionales			-	-
Deuda Bilateral			-	-
Títulos y Valores			-	-
Arrendamientos Financieros			-	-
<i>Subtotal a Largo Plazo</i>			-	-
Otros Pasivos			488,615,774	278,899,175
Total Deuda y Otros Pasivos			488,615,774	278,899,175

Bajo protesta de decir verdad declaramos que los Estados Financieros y sus notas, son razonablemente correctos y son responsabilidad del emisor.

ELABORÓ

 C.P. Víctor M. García Juárez
 Encargado de despacho del
 depto de Contabilidad

REVISÓ

 Lic. Inés Martínez Torres
 Encargada de despacho de
 la Subdirección de Finanzas

VALIDÓ

 M.G.F.H. Laura E. Romero Pérez
 Directora de Administración

AUTORIZÓ

 Mtro. Eliacin Salgado de la Paz
 Director General del IEBEM

Denominación de la Deuda Pública y Otros Pasivos	Saldo al 31 de Diciembre de 2021	Disposiciones del Periodo	Amortizaciones del Periodo	Revaluaciones, Reclasificaciones y Otros Ajustes	Saldo Final del Periodo	Pago de Intereses del Periodo	Pago de Comisiones y demás costos asociados durante el Periodo
Deuda Pública							
Corto Plazo							
Instituciones de Crédito							
Títulos y Valores							
Arrendamientos Financieros							
Largo Plazo							
Instituciones de Crédito							
Títulos y Valores							
Arrendamientos Financieros							
Otros Pasivos	488,615,774				278,899,175		
Total de la Deuda Pública y Otros Pasivos	488,615,774				278,899,175		
Deuda Contingente¹ (Informativo)							
Deuda Contingente 1							
Deuda Contingente 2							
Deuda Contingente xx							
Valor de Instrumentos Bono Cupón Cero²							
Instrumento Bono Cupón Cero 1							
Instrumento Bono Cupón Cero 2							
Instrumento Bono Cupón Cero 3							

- 1 Se refiere a cualquier Financiamiento sin fuente o garantía de pago definida, que sea asumida de manera solidaria o subsidiaria por las Entidades Federativas con sus Municipios, organismos descentralizados y empresas de participación estatal mayoritaria y fideicomisos, locales o municipales, y por los Municipios con sus respectivos organismos descentralizados y empresas de participación municipal mayoritaria.
- 2 Se refiere al valor del Bono Cupón Cero que respalda el pago de los créditos asociados al mismo (Activo).

Obligaciones a Corto Plazo	Monto Contratado	Plazo Pactado	Tasa de Interés	Comisiones y Costos Relacionados	Tasa Efectiva
Obligaciones a Corto Plazo (Informativo)					
Crédito 1					
Crédito 2					
Crédito xx					

Bajo protesta de decir verdad declaramos que los Estados Financieros y sus notas, son razonablemente correctos y son responsabilidad del emisor.

 ELABORÓ C.P. Víctor M. García Juárez Encargado de despacho del depto de Contabilidad	 REVISÓ Lic. Inés Martínez Torres Encargada de despacho de la Subdirección de Finanzas	 VALIDÓ M.G.F.H. Laura E. Romero Pérez Directora de Administración	 AUTORIZÓ Mtro. Eljacin Salgado de la Paz Director General del IEBEM
--	---	--	--

Denominación de las Obligaciones Diferentes de Financiamiento	Fecha del Contrato	Fecha de inicio de operación del proyecto	Fecha de vencimiento	Monto de la inversión pactado	Plazo pactado	Monto promedio mensual del pago de la contraprestación	Monto promedio mensual del pago correspondiente al pago de inversión	Monto pagado de la inversión actualizado al 30 de junio de 2022	Monto pagado de la inversión al 30 de junio de 2022	Saldo pendiente por pagar de la inversión al 30 de junio de 2022
Asociaciones Público Privadas (APP 5)										
APP 1										
APP 2										
APP 3										
APP xx										
Otros Instrumentos										
Otro Instrumento 1										
Otro Instrumento 2										
Otro Instrumento 3										
Otro Instrumento xx										
Total de Obligaciones Diferentes de Financiamiento										

NO APLICA

Bajo protesta de decir verdad declaramos que los Estados Financieros y sus notas, son razonablemente correctos y son responsabilidad del emisor.

ELABORÓ

C.P. Víctor M. García Juárez
Encargado de despacho del depto de Contabilidad

REVISÓ

Lic. Inés Martínez Torres
Encargada de despacho de la Subdirección de Finanzas

VALIDÓ

M.G.F.H. Laura E. Romero Pérez
Directora de Administración

AUTORIZÓ

Mtro. Elicia Saigado de la Paz
Director General del IEBEM



INSTITUTO DE LA EDUCACIÓN BÁSICA DEL ESTADO DE MORELOS
Estado de Variación en la Hacienda Pública
Del 1 de enero al 30 de junio de 2022
(Cifras en Pesos)

INSTITUTO DE LA EDUCACIÓN BÁSICA DEL ESTADO DE MORELOS

Concepto	Hacienda Pública/ Patrimonio Contribuido	Hacienda Pública/ Patrimonio Generado de Ejercicios Anteriores	Hacienda Pública/ Patrimonio Generado del Ejercicio	Exceso o Insuficiencia en la Actualización de la Hacienda Pública/ Patrimonio	TOTAL
Hacienda Pública / Patrimonio Contribuido Neto de 2021	995,802,125	-	-	-	995,802,125
Aportaciones	995,802,125	-	-	-	995,802,125
Donaciones de Capital	-	-	-	-	-
Actualización de la Hacienda Pública / Patrimonio	-	-	-	-	-
Hacienda Pública / Patrimonio Generado Neto de 2021	-	564,648,502	(92,154,389)	-	472,494,113
Resultados del Ejercicio (Ahorro / Desahorro)	-	-	(92,154,389)	-	(92,154,389)
Resultados de Ejercicios Anteriores	-	646,508,389	-	-	646,508,389
Revalúos	-	-	-	-	-
Reservas	-	-	-	-	-
Rectificaciones de Resultados de Ejercicios Anteriores	-	(81,859,887)	-	-	(81,859,887)
Exceso o Insuficiencia en la Actualización de la Hacienda Pública / Patrimonio Neto de 2021	-	-	-	-	-
Resultado por Posición Monetaria	-	-	-	-	-
Resultado por Tenencia de Activos no Monetarios	-	-	-	-	-
Hacienda Pública / Patrimonio Neto Final de 2021	995,802,125	564,648,502	(92,154,389)	-	1,468,296,238
Cambios en la Hacienda Pública / Patrimonio Contribuido Neto de 2022	4,077,387	-	-	-	4,077,387
Aportaciones	4,077,387	-	-	-	4,077,387
Donaciones de Capital	-	-	-	-	-
Actualización de la Hacienda Pública / Patrimonio	-	-	-	-	-
Variaciones de la Hacienda Pública / Patrimonio Generado Neto de 2022	-	108,037,448	249,929,918	-	357,967,366
Resultados del Ejercicio (Ahorro / Desahorro)	-	-	157,775,529	-	157,775,529
Resultados de Ejercicios Anteriores	-	108,037,448	92,154,389	-	200,191,837
Revalúos	-	-	-	-	-
Reservas	-	-	-	-	-
Rectificaciones de Resultados de Ejercicios Anteriores	-	-	-	-	-
Cambios en el Exceso o Insuficiencia en la Actualización de la Hacienda Pública / Patrimonio Neto de 2022	-	-	-	-	-
Resultado por Posición Monetaria	-	-	-	-	-
Resultado por Tenencia de Activos no Monetarios	-	-	-	-	-
Hacienda Pública / Patrimonio Neto Final de 2022	999,879,512	672,685,950	157,775,529	-	1,830,340,991

Bajo protesta de decir verdad declaramos que los Estados Financieros y sus notas, son razonablemente correctos y son responsabilidad del emisor.

ELABORÓ

REVISÓ

VALIDÓ

AUTORIZÓ

C.P. Víctor M. García Juárez
Encargado de despacho del Depto de Contabilidad

Lic. Inés Martínez Torres
Encargada de despacho de la Subdirección de Finanzas

M.G.F.H. Laura E. Romero Pérez
Directora de Administración

Mtro. Eliacin Salgado de la Paz
Director General del IEBEM

Concepto	2022	2021	Concepto	2022	2021
Flujos de Efectivo de las Actividades de Operación			Flujos de Efectivo de las Actividades de Inversión		
<i>Origen</i>			<i>Origen</i>		
Impuestos	4,403,687,887	4,528,667,985	Bienes Inmuebles, Infraestructura y Construcciones en Proceso	6,322,005	16,134,317
Cuotas y Aportaciones de Seguridad Social	-	-	Bienes Muebles	-	-
Contribuciones de Mejoras	-	-	Otros Orígenes de Inversión	6,322,005	16,134,317
Derechos	9,150,369	3,003,900	<i>Aplicación</i>		
Productos	-	-	Bienes Inmuebles, Infraestructura y Construcciones en Proceso	3,181,717	850,121,615
Aprovechamientos	-	-	Bienes Muebles	7,314,738	3,626,310
Ingresos por Venta de Bienes y Prestación de Servicios	-	-	Otras Aplicaciones de Inversión	(4,133,021)	846,495,305
Participaciones, Aportaciones, Convenios, Incentivos	-	-			
Derivados de la Colaboración Fiscal y Fondos Distintos de Aportaciones	4,393,583,487	4,524,160,508	Flujos Netos de Efectivo por Actividades de Inversión	3,140,288	(833,987,298)
Transferencias, Asignaciones, Subsidios y Subvenciones, y Pensiones y Jubilaciones	-	-			
Otros Orígenes de Operación	954,031	1,503,577	Flujo de Efectivo de las Actividades de Financiamiento		
			<i>Origen</i>		
<i>Aplicación</i>			Endeudamiento Neto	-	-
Servicios Personales	4,245,912,358	4,103,120,705	Interno	-	-
Materiales y Suministros	4,168,618,372	4,031,385,301	Externo	-	-
Servicios Generales	12,651,188	3,841,855	Otros Orígenes de Financiamiento	-	-
Transf. Internas y Asignaciones al Sector Público	55,700,584	24,254,411	<i>Aplicación</i>		
Transferencias al resto del Sector Público	-	-	Servicios de la Deuda	-	-
Subsidios y Subvenciones	-	-	Interno	-	-
Ayudas Sociales	717,000	516,000	Externo	-	-
Pensiones y Jubilaciones	683,681	26,386,721	Otras Aplicaciones de Financiamiento	-	-
Transf. a Fideicomisos, Mandatos y Contratos Análogos	1,220,527	602,100	Flujos Netos de Efectivo por Actividades de Financiamiento		
Transferencias a la Seguridad Social	-	-	Incremento/Disminución Neta en el Efectivo y Equivalentes al Efectivo	160,915,817	(408,440,018)
Donativos	-	-			
Transferencias al Exterior	-	-	Flujos Netos de Efectivo por Actividades de Operación		
Participaciones	-	-	Efectivo y Equivalentes al Efectivo al Inicio del Ejercicio	606,334,597	1,630,945,827
Aportaciones	-	-	Efectivo y Equivalentes al Efectivo al Final del Ejercicio	767,250,414	1,222,505,809
Convenios	-	-			
Otras Aplicaciones de Operación	6,321,006	16,134,317			
Flujos Netos de Efectivo por Actividades de Operación	157,775,529	425,547,280			

Bajo protesta de decir verdad declaramos que los Estados Financieros y sus notas, son razonablemente correctos y son responsabilidad del emisor.

ELABORÓ

REVISÓ

VALIDÓ

AUTORIZÓ

C.P. Víctor M. García Juárez
Encargado de despacho del
depto de Contabilidad

Lic. Inés Martínez Torres
Encargada de despacho de
la Subdirección de Finanzas

M.G.F.H. Laura E. Romero Pérez
Directora de Administración

Mtro. Eliacin Saigado de la Paz
Director General del IEBEM

Informe de Pasivos Contingentes

PASIVO CONTINGENTE: Conforme a las Normas de Información Financiera (NIF) y en alcance del Boletín C-9 Pasivo, Provisiones, Activos, Pasivos contingentes y compromisos; el IEBEM enfrenta 1229 juicios laborales en trámite, y respecto al número de Juicios con laudo condenatorio corresponde a 140 juicios que asciende a una estimación de \$28,066,659, de acuerdo a la información proporcionada por el Titular de la Unidad Jurídica en oficios DJ/SDHLYP/DALCyC/3407/2021 y DALCyC/011/2022.

NOTAS A LOS ESTADOS FINANCIEROS DEL 2DO TRIMESTRE 2022.

Los Estados Financieros del Instituto de la Educación Básica del Estado de Morelos al 30 de junio del 2022, muestran el resultado de las transacciones financieras realizadas durante el período, las notas y los anexos presentados son parte integrante de los mismos y fueron elaborados conforme a los artículos 46 y 49 de la Ley General de Contabilidad Gubernamental.

A) NOTAS DE DESGLOSE

I) ARMONIZACIÓN CONTABLE

1. EN ATENCIÓN A LA LEY GENERAL DE CONTABILIDAD GUBERNAMENTAL que es de orden público y tiene como objeto aplicar los criterios generales que regirán la emisión de información financiera de los entes públicos, con el fin de lograr su adecuada armonización, misma que es de observancia obligatoria, con la finalidad de facilitar el registro y la fiscalización de los activos, pasivos, ingresos, gastos y en general, contribuir a medir la eficacia, economía y eficiencia del gasto e ingresos públicos, incluyendo las obligaciones contingentes y el patrimonio de este Organismo Descentralizado, se estableció el Sistema Integral de Recursos Financieros SIRF, para el Ejercicio Fiscal 2022, con la finalidad de llevar los registros Presupuestarios y Contables que permitan el control de los activos, pasivos, ingresos, gastos y en general, incluyendo las obligaciones contingentes, integrando el catálogo de cuentas que es el documento técnico los instructivos de manejo de cuentas y las guías contabilizadoras, emitiendo los estados financieros, confiables, oportunos, comprensibles, periódicos y comparables, los cuales serán expresados en términos monetarios..

Los estados financieros y la información emanada de la contabilidad están de acuerdo a criterios de utilidad, confiabilidad, relevancia, comprensibilidad y de comparación, así como a otros atributos asociados a cada uno de ellos, como oportunidad, veracidad, representatividad, objetividad, suficiencia, posibilidad de predicción e importancia relativa, con el fin de alcanzar la modernización y armonización que la Ley determina, para la emisión de informes periódicos y para la formulación de la cuenta pública.

INSTITUTO DE LA EDUCACIÓN BÁSICA DEL ESTADO DE MORELOS

- 1. EFECTIVO Y EQUIVALENTES:** El saldo de Efectivo y equivalente al 30 de junio 2022 es de \$767,250,415 integrado como sigue:

Efectivo	133,404
Bancos	720,337,771
Otros Efectivos o Equivalentes	46,779,240
Total	767,250,415

- 2. DERECHOS A RECIBIR EFECTIVO Y EQUIVALENTES:** El saldo de la cuenta al 30 de junio 2022 es de **\$647,608,954** se integra de la siguiente manera:

- 2.1 CUENTAS POR COBRAR:** Existen recursos presupuestales Federales y Estatales pendientes de recibir de la Tesorería del Gobierno del Estado de Morelos por la cantidad de **\$638,764,310** registrados bajo el concepto de :

CONCEPTO	IMPORTE
Fondo Presupuestario por Recibir estatal 2013	195,334,097
Fondo Presupuestario por Recibir estatal 2014	156,069,063
Fondo Presupuestario por Recibir estatal 2015	229,737,537
Fondo Presupuestario por Recibir estatal 2016	2,242,883
Fondo Presupuestario por Recibir estatal 2017	738,840
Fondo Presupuestario por Recibir estatal 2018	46,411,711
Fondo Presupuestario por Recibir estatal 2019	344,820
Fondo Presupuestario por Recibir estatal 2020	5,407,005
Fondo Presupuestario por Recibir estatal 2022	-13,160,470
Fondo Presupuestario por Recibir Federal 2019	134,822
Fondo Presupuestario por Recibir Federal 2020	10,695
Fondo Presupuestario por Recibir Federal 2022	14,952,322
Fondo Presupuestario por Recibir Extra Federal 2013	12,904
Fondo Presupuestario por Recibir programas federales 2019	12,677
Fondo Presupuestario por Recibir programas federales 2020	515,404
Fondo Presupuestario por Recibir programas federales 2021	0
TOTAL	638,764,310

DEUDORES DIVERSOS: El saldo de esta cuenta se encuentra en proceso de reintegro y/o comprobación por un total de **\$ 8,206,486** integrado por:

Cuotas Escolares	214,090	3%
Gastos por Comprobar de Escuelas	4,289,697	52%
Gastos por Comprobar de Actividades y Programas Institucionales	4,435,786	54%
Gasto de Operación Estatal	264,539	3%
Programas Federales	-1,323,154	-16%
Nóminas Estatales pendientes de aplicar sin techo presupuestal	330,642	4%
comisiones bancarias	-5,114	0%
	8,206,486	100%

Es de importancia mencionar que los gastos por comprobar se encuentran en proceso de comprobación y/o reintegro; de los reintegros pendientes al FAEB que se originan de las observaciones y recomendaciones realizadas por la Auditoría Superior de la Federación. La Dirección de Administración, la Dirección de Personal y Relaciones Laborales y la Dirección Jurídica, realizan las gestiones para su recuperación conforme al oficio DA/0290/2021.

INVENTARIO DE BIENES DISPONIBLES

3. ALMACÉN GENERAL: Existen en el almacén general del IEBEM bienes materiales de consumo por la cantidad de **\$38,983,201** (100%). Método de valuación de Inventarios es PEPS (Primeras entradas primeras salidas)

ACTIVOS NO CIRCULANTES

4. BIENES MUEBLES E INMUEBLES Se encuentran registrados bienes por la cantidad **\$655,248,198** (100%) es de suma importancia mencionar, que el anexo de Bienes muebles consta de **1584** Páginas, de las cuales solo se imprime la primera y la última.

INSTITUTO DE LA EDUCACIÓN BÁSICA DEL ESTADO DE MORELOS

La cuenta de Bienes Muebles al 30 de junio de 2022 se integra como sigue:

	Descripción del Rubro del Bien Mueble	Saldo a junio 2022	Depreciación del Ejercicio	Depreciación Acumulada	% de depreciación anual
1241	Mobiliario y equipo de administración	392,644,817	4,967,877	272,921,067	10
1242	Mobiliario y equipo educacional y recreativo	48,289,427	847,963	59,447,746	20
1243	Equipo e instrumental médico y de laboratorio	3,978,787	12,348	2,789,913	20
1244	Vehículos y Equipo de Transporte	22,642,135	107,727	8,316,836	20
1246	Maquinaria, otros equipo y herramientas	26,689,376	385,091	20,868,444	10
1247	Colecciones Obras de Arte y objetos Valiosos	7,963,414	0	10,563,982	20
1248	Activos Biológicos	20,000	0	18,666	20
	Total	502,227,956	6,321,006	374,926,654	

Para efectos de la depreciación de los bienes muebles se ha tomado como base de aplicación los "Parámetros de Estimación de Vida Útil", emitidos por la CONAC, mismos que son adoptadas por el Estado y publicadas en el Periódico Oficial "Tierra y Libertad" no. 5028 el 26 de septiembre del 2012.

Bienes inmuebles se integra de los siguientes rubros:

		Descripción del Rubro del Bien Inmueble	Saldo a Diciembre 2021
1	1231	Terrenos	15,184,947
2	1233	Edificios no Habitacionales	512,643,027
		Total	527,827,974

ACTIVO DIFERIDO

5. El saldo del Activo Diferido es de **\$107,053** mismo que se encuentra integrado por el depósito en garantía de \$23,000 a favor de la arrendadora Francisca Enriqueta Hernández Salinas propietaria de las instalaciones del Centro de Maestros de Cuautla y por la garantía de un crédito fiscal ante el Instituto Mexicano del Seguro Social por la cantidad de \$84,053.

PASIVO

La cuenta de **PROVEEDORES** presenta un saldo de **\$706,011** conformados principalmente con vencimiento mayor a 60 días.

La cuenta de **OTRAS CUENTAS POR PAGAR** presenta un saldo de **\$27,555,387** conformados principalmente con vencimiento mayor a 60 días.

**ANALISIS DE CUENTAS POR PAGAR IEBEM
SALDOS AL 30 DE JUNIO DE 2022**

CUENTA	NOMBRE	SALDOACTUAL	COMENTARIO
2.1.1.1	Servicios Personales por Pagar(Nominas)	46,801,768	Nominas Ejercicios anteriores
2.1.1.2	Proveedores	706,011	Adquisiciones de Bienes y Contratación de Servicios
2.1.1.5	Transferencias (Jubilaciones y Pensiones)	8,323,470	Retenciones de Pensiones
2.1.1.7	RETENCIONES Y CONTRIBUCIONES POR PAGAR A CORTO PLAZO	167,445,879	
2.1.1.7.01.01.02	Seguridad Social ISSSTE y FOVISSSTE de Años Anteriores	-735,761	Adeudo del 6to. Bimestre 2013 y 2014
2.1.1.7.01.02.01	ISR Estatal de años anteriores	3,542,057	
2.1.1.7.02.01.01	Retenciones de ISR y Contribuciones Federal (FONE)	62,323,443	ISR Fone Pago Mensual
2.1.1.7.02.01.02	Seguridad Social ISSSTE Y FOVISSSTE Federal (FONE)	65,828,433	ISSSTE Pago Mensual
2.1.1.7.02.02.01	Retenciones de ISR y Contribuciones (Estatal)	33,124,421	ISR Pago Mensual por el IEBEM
2.1.1.7.02.02.02	Seguridad Social ISSSTE Y FOVISSSTE (Estatal)	3,363,286	ISSSTE Pasivo del Programa Estatal de Inglés
2.1.1.9	OTRAS CUENTAS POR PAGAR A CORTO PLAZO (TERCEROS)	27,555,388	
2.1.1.9.01	Otras Retenciones por Pagar (Terceros Años Anteriores)	305,232	Terceros Pagado(Notificado con Of.TG/1217/2017 signado por la Tesorería Gral.de Gob.del Edo.)
2.1.1.9.02	Oras Retenciones Por Pagar (Terceros año actual)	18,577,645	Terceros Fone
2.1.1.9.03	Acreedores Diversos	8,672,511	Pasivos sin Suficiencia Presupuestal
2.2.4.9.02.00001	Laudos Departamento Jurídico	28,066,659	
	SUMA TOTAL CUENTAS POR PAGAR	278,899,175	

La cuenta de **RETENCIONES Y CONTRIBUCIONES POR PAGAR**, presenta un saldo de **\$167,445,879** correspondiente de años anteriores \$ 2,806,296 y del presente año \$ 164,639,583 integrados en los siguientes conceptos:

IMPUESTO SOBRE LA RENTA		
RETENCIONES AÑOS ANTERIORES FEDERALES	0	
RETENCIONES AÑOS ANTERIORES ESTATAL	3,542,057	
RETENCIONES AÑO ACTUAL FEDERALES	62,323,443	
RETENCIONES AÑO ACTUAL ESTATALES	33,124,420	
		98,989,920
APORTACIONES DE SEGURIDAD SOCIAL (IMSS, SAR, ISSSTE, FOVISSSTE		
RETENCIONES AÑOS ANTERIORES FEDERALES	-735,761	
RETENCIONES AÑO ACTUAL FEDERALES	65,828,433	
RETENCIONES AÑO ACTUAL ESTATALES	3,363,287	
		68,455,959
TOTAL		167,445,879

En atención a los adeudos de SAR- FOVISSSTE se pagaron los siguientes bimestres:

PERIODO DE PAGO	IMPORTE	FECHA PAGO
01 BIMESTRE 2022	1,191,100	16-mar-22
02 BIMESTRE 2022	1,190,414	17-may-22
	2,381,514	

INSTITUTO DE LA EDUCACIÓN BÁSICA DEL ESTADO DE MORELOS

II) NOTAS AL ESTADO DE ACTIVIDADES

1 Ingresos de Gestión

1.1 Los ingresos devengados al 30 de junio de 2022 ascienden a \$4,403,687,887 integrados por los siguientes rubros:

4	INGRESOS Y OTROS BENEFICIOS		
4.1	INGRESOS DE GESTION		
4.1.4	DERECHOS		9,150,369
4.1.4.3	DERECHOS POR PRESTACION DE SERVICIOS		
4.1.4.3.01	Derechos por Prestación de Servicios	8,727,957	
4.2	PARTICIPACIONES APORTACIONES TRANSFERENCIAS ASIGNACIONES SUBSIDIOS Y OTRAS AYUDAS		4,393,583,486
4.2.1	PARTICIPACIONES Y APORTACIONES		
4.2.1.1	PARTICIPACIONES		
4.2.1.1.01	PARTICIPACIONES	622,343,495	
4.2.1.1.02	INGRESOS PROPIOS POR AMPLIAR AL PPTO ESTATAL	788	
4.2.1.2	APORTACIONES		
4.2.1.2.01	MINISTRACIONES FEDERALES	3,768,860,432	
4.2.1.3	CONVENIOS		
4.2.1.3.01	CONVENIOS	2,378,771	
4.3.1.1	INTERESES GANADOS DE VALORES CREDITOS BONOS Y OTROS		954,032
4.3.1.1.01	INTERESES FEDERALES	93,347	
4.3.1.1.02	INTERESES ESTATALES	849,925	
4.3.1.1.03	INGRESOS POR INTERESES SUBSIDIO EXTRAORDINARIO		
4.3.1.1.03.00001	Ingresos por Intereses Subsidio Extraordinario	8,971	
4.3.1.1.04	INTERESES DE CONVENIOS PROGRAMAS FEDERALES	1,789	
TOTAL			4,403,687,887

2 Gastos y Otras Pérdidas:

2.1 Este rubro refleja un saldo al 30 de junio de 2022 por un importe total de \$4,245,912,359, que se integra de la siguiente manera:

5	GASTOS Y OTRAS PÉRDIDAS		
5.1	GASTOS DE FUNCIONAMIENTO		4,236,970,145
5.1.1	SERVICIOS PERSONALES	4,168,618,372	
5.1.2	MATERIALES Y SUMINISTROS	12,651,189	
5.1.3	SERVICIOS GENERALES	55,700,584	
5.2	TRANSFERENCIAS ASIGNACIONES SUBSIDIOS Y OTRAS AYUDAS		2,621,208
5.2.3	SUBSIDIOS Y SUBVENCIONES	717,000	
5.2.4	AYUDAS SOCIALES	683,681	
5.2.5	PENSIONES Y JUBILACIONES	1,220,527	
5.5	OTROS GASTOS Y PERDIDAS EXTRAORDINARIAS		6,321,006
5.5.1	ESTIMACIONES DEPRECIACIONES DETERIOROS OBSOLESCENCIA Y AMORTIZACIONES	6,321,006	
	total		4,245,912,359

RESULTADO DE EJERCICIOS ANTERIORES

La cuenta de Resultados de Ejercicios Anteriores el saldo final es la cantidad de \$ 754,545,837 derivado de la depuración de la cancelación de cheques en tránsito, aplicación de comisiones bancarias, comprobación de gasto de Programas Educativos.

Resultado de Ejercicios Anteriores	Saldo Final Federal
Enero. 2022	542,883,971
Febrero. 2022	542,882,928
Marzo. 2022	755,451,290
Abril. 2022	754,525,637
Mayo. 2022	754,521,050
Junio. 2022	754,545,837

INSTITUTO DE LA EDUCACIÓN BÁSICA DEL ESTADO DE MORELOS

III NOTAS AL ESTADO DE VARIACIÓN EN LA HACIENDA PÚBLICA



Instituto de la Educación Básica del Estado de Morelos
Estado de Variación en la Hacienda Pública
 Del 1 de Enero al 30 de Junio de 2022

(Pesos)

Página: 1 de 1

CONCEPTO	Hacienda Pública/Patrimonio Contribuido	Hacienda Pública/Patrimonio Generado de Ejercicios Anteriores	Hacienda Pública/Patrimonio Generado del Ejercicio	Exceso o Insuficiencia en la Actualización de la Hacienda Pública/ Patrimonio	TOTAL
Hacienda Pública / Patrimonio Contribuido Neto de :2021	995,802,125	0	0	0	995,802,125
Aportaciones	995,802,125	0	0	0	995,802,125
Donaciones de Capital	0	0	0	0	0
Actualización de la Hacienda Pública / Patrimonio	0	0	0	0	0
Hacienda Pública / Patrimonio Generado Neto de :2021	0	564,648,501	(92,154,389-)	0	472,494,112
Resultados del Ejercicio (Ahorro/Desahorro)	0	0	(92,154,389-)	0	(92,154,389-)
Resultados de Ejercicios Anteriores	0	846,508,388	0	0	846,508,388
Resvalos	0	0	0	0	0
Reservas	0	0	0	0	0
Rectificaciones de Resultados de Ejercicios Anteriores	0	(81,859,887-)	0	0	(81,859,887-)
Exceso o Insuficiencia en la Actualización de la Hacienda Pública / Patrimonio Neto de :2021	0	0	0	0	0
Resultado por Posición Monetaria	0	0	0	0	0
Resultado por Tenencia de Activos no Monetarios	0	0	0	0	0
Hacienda Pública/Patrimonio Neto Final del(2021)	995,802,125	564,648,501	(92,154,389-)	0	1,468,296,237
Cambios en la Hacienda Pública/Patrimonio Contribuido Neto de :2022	4,077,387	0	0	0	4,077,387
Aportaciones	4,077,387	0	0	0	4,077,387
Donaciones de Capital	0	0	0	0	0
Actualización de la Hacienda Pública/Patrimonio	0	0	0	0	0
Variaciones de la Hacienda Pública/Patrimonio Generado Neto de :2022	0	108,037,449	249,929,919	0	357,967,367
Resultados del Ejercicio (Ahorro/Desahorro)	0	0	157,775,529	0	157,775,529
Resultados de Ejercicios Anteriores	0	108,037,449	92,154,389	0	200,191,838
Resvalos	0	0	0	0	0
Reservas	0	0	0	0	0
Rectificaciones de Resultados de Ejercicios Anteriores	0	0	0	0	0
Cambios en el Exceso o Insuficiencia en la Actualización de la Hacienda Pública / Patrimonio Neto de :2022	0	0	0	0	0
Resultado por Posición Monetaria	0	0	0	0	0
Resultado por Tenencia de Activos no Monetarios	0	0	0	0	0
Hacienda Pública / Patrimonio Neto Final de :	999,879,512	672,685,950	157,775,529	0	1,830,340,991

*Bajo protesta de decir verdad declaramos que los Estados Financieros y sus Notas son razonablemente correctos y responsabilidad del emisor.

IV NOTAS AL ESTADO DE FLUJO DE EFECTIVO

Efectivo y equivalentes

El análisis de los saldos inicial y final que figuran en la última parte del Estado de Flujo de Efectivo en la Cuenta de efectivo y equivalentes es como sigue:

CONCEPTO	jun-22	dic-21	DIFERENCIA
Efectivo en Bancos-Tesorería	720,471,175	606,334,597	114,136,578
Inversiones temporales (hasta 3 meses)	0	0	0
Efectivo y/o Equivalente de Efectivo a recibir	46,779,240	0	46,779,240
Total de Efectivo y Equivalentes	767,250,415	606,334,597	160,915,818

1. Del efectivo y equivalente existe un incremento de **\$ 160,916,818** derivado de los recursos pagados por el FONE.

2. Conciliación de los Flujos de Efectivos Netos de las actividades de operación y los saldos de resultado del ejercicio.

	jun-22	dic-21
Ahorro/Desahorro antes de rubros Extraordinarios	\$0	\$0
Movimientos de partidas (o rubros) que no afectan al efectivo.	0	0
Depreciación	\$6,321,006	\$32,316,446
Amortización	\$0	\$0
Incrementos en las Provisiones	\$0	\$0
Incremento en inversiones producido por revaluación	\$0	\$0
Ganancia/pérdida en venta de propiedad, planta y equipo	\$0	\$0
decremento en cuentas por cobrar	\$20,099,574	\$289,116,389

INSTITUTO DE LA EDUCACIÓN BÁSICA DEL ESTADO DE MORELOS

Instituto de la Educación Básica del Estado de Morelos Conciliación entre los Ingresos Presupuestarios y Contables Correspondiente del 1ro de Enero al 30 de junio del 2022 (Cifras en Pesos)			
1.- Ingresos Presupuestarios			\$4,403,685,310
2.- Más ingresos contables no presupuestarios			954,031
	Ingresos Financieros	\$ 954,031	
	Incremento por variación de Inventarios	\$ -	
	Disminución del exceso de estimaciones por pérdida o deterioro u obsolescencia	\$ -	
	Disminución del exceso de provisiones	\$ -	
	Otros ingresos y beneficios varios	-	
	Otros ingresos contables no presupuestarios	\$	
3.- Menos ingresos presupuestarios no contables			951,454
	Productos de capital	\$ -	
	Aprovechamientos de capital	\$ -	
	Ingresos derivados de financiamientos	\$ -	
	Otros ingresos presupuestarios no contables	\$ 951,454	
		-	
4.- Ingresos Contables (4=1+2-3)			\$4,403,687,887

Instituto de la Educación Básica del Estado de Morelos Conciliación entre los Egresos Presupuestarios y los Gastos Contables Correspondiente del 1ro. De Enero al 30 de Junio 2022 (Cifras en Pesos)		
1.- Total de Egresos (Presupuestarios)		\$3,980,005,838
2.- Menos Egresos Presupuestarios no Contables		\$
Mobiliario y Equipo de administración		
Mobiliario y Equipo Educativo y Recreativo		
Equipo e instrumental médico y de laboratorio		
Vehículos y equipo de transporte		
Maquinaria, otros equipos y herramientas		
Bienes inmuebles		
Activos intangibles		
Obra pública en bienes propios		
Inversiones en fideicomisos, mandatos y otros análogos		
Provisiones para contingencias y otras erogaciones especiales		
Adeudos de ejercicios fiscales anteriores (ADEFAS)		
Otros Egresos presupuestales No contables		\$
3.- Más gastos contables no presupuestales		\$265,906,520
Estimaciones, depreciaciones, deterioros, obsolescencia y amortizaciones	6,321,006	
Provisiones	\$ -	
Aumento por insuficiencia de estimaciones por pérdida o deterioro u obsolescencia	\$ -	
Aumento por insuficiencia de provisiones	\$ -	
Otros Gastos	\$ -	
Otros gastos contables no presupuestales	259,585,514	
4.- Total de gasto contable (4=1-2+3)		\$4,245,912,358

INSTITUTO DE LA EDUCACIÓN BÁSICA DEL ESTADO DE MORELOS

b) NOTAS DE MEMORIA (CUENTAS DE ORDEN)

BIENES RECIBIDOS EN COMODATO: Se tiene registrados vehículos recibidos en comodato por la cantidad de \$131,520

BIENES OTORGADOS EN COMODATO: Se tiene registrados vehículos otorgados en comodato por la cantidad de \$444,000

BIENES INMUEBLES EN POSESIÓN: El Instituto se encuentra en posesión de bienes inmuebles (Terrenos y edificios) con plano catastral perteneciente al Gobierno del Estado de Morelos, los cuales se encuentran en proceso de escrituración en el área jurídica por la cantidad de **\$514,827,974**.

INGRESOS PROPIOS DE ESCUELAS: Se tienen depositados en cuentas bancarias y registrados en cuentas de orden, recursos captados por la cantidad de **\$5,014,821** los cuales se autorizarán ejercer de acuerdo a las necesidades de cada escuela.

8	CUENTAS DE ORDEN PRESUPUESTARIAS		
8.1	LEY DE INGRESOS		
8.1.1	LEY DE INGRESOS ESTIMADA		0
8.1.1.1	Ley de Ingresos Estimada	0	
8.1.2	LEY DE INGRESOS POR EJECUTAR		723,363,726
8.1.2.1	Ley de Ingresos por Ejecutar	723,363,726	
8.1.3	MODIFICACIONES A LA LEY DE INGRESOS ESTIMADA		0
8.1.3.1	Modificaciones a la Ley de Ingresos Estimada	0	
8.1.4	LEY DE INGRESOS DEVENGADA		7,358,199,292
8.1.4.1	Ley de Ingresos Devengada	7,358,199,292	
8.1.5	LEY DE INGRESOS RECAUDADA		8,081,563,018
8.1.5.1	Ley de Ingresos Recaudada	8,081,563,018	
8.2	PRESUPUESTO DE EGRESOS	0	0
8.2.1	PRESUPUESTO DE EGRESOS APROBADO		0
8.2.1.1	Presupuesto de Egresos Aprobado	0	
8.2.2	PRESUPUESTO DE EGRESOS POR EJERCER		3,781,955,041
8.2.2.1	Presupuesto de Egresos por Ejercer	3,781,955,041	
8.2.3	MODIFICACIONES AL PRESUPUESTO DE EGRESOS APROBADO		204,485,844
8.2.3.1	MODIFICACIONES AL PRESUPUESTO DE EGRESOS APROBADO	204,485,844	
8.2.4	PRESUPUESTO DE EGRESOS COMPROMETIDO		6,465,725
8.2.4.1	Presupuesto de Egresos Comprometido	6,465,725	

8.2.5	PRESUPUESTO DE EGRESOS DEVENGADO		0
8.2.5.1	PRESUPUESTO DE EGRESOS DEVENGADO	0	
8.2.6	PRESUPUESTO DE EGRESOS EJERCIDO		1,065,825,573
8.2.6.1	Presupuesto de Egresos Ejercido	1,065,825,573	
8.2.7	PRESUPUESTO DE EGRESOS PAGADO		2,914,149,587
8.2.7.1	Presupuesto de Egresos Pagado	2,914,149,587	

C) NOTAS DE GESTIÓN ADMINISTRATIVA

1. Introducción: Nuestra misión, en un marco de transparencia y rendición de cuentas, es brindar a la sociedad morelense información confiable y oportuna de nuestro trabajo educativo y servir a los usuarios que así lo deseen.

El Instituto tiene como objeto dirigir, administrar, operar y supervisar los centros escolares y servicios de Educación básica, media y normal (pre-escolar, primaria, secundaria, así como la formación de maestros, la educación indígena y educación especial), así como los recursos humanos, financieros y materiales.

2. Panorama Económico y Financiero: Las condiciones económicas que este Organismo Descentralizado presentó durante el Segundo trimestre 2022, fue limitado para cubrir la totalidad de compromisos contraídos.

INSTITUTO DE LA EDUCACIÓN BÁSICA DEL ESTADO DE MORELOS

Porcentajes de depreciación

Cuenta	Concepto	Años de vida útil	% de depreciación anual
1.2.4	BIENES MUEBLES		
1.2.4.1	Mobiliario y Equipo de Administración		
1.2.4.1.511	Mobiliario	10	10
1.2.4.1.512	Muebles, Excepto de Oficina y Estantería	10	10
1.2.4.1.513	Bienes Artísticos y Culturales	10	10
1.2.4.1.515	Bienes Informáticos	3	33.3
1.2.4.1.519	Equipo de Administración	10	10
1.2.4.2	Mobiliario y Equipo Educacional y Recreativo		
1.2.4.2.521	Equipos y Aparatos Audiovisuales	3	33.3
1.2.4.2.522	Aparatos Deportivos	3	33.3
1.2.4.2.523	Cámaras Fotográficas y de Video	3	33.3
1.2.4.2.529	Otro Mobiliario y Equipo Educacional y Recreativo	5	20
1.2.4.3	Equipo e Instrumental Médico y de Laboratorio		
1.2.4.3.531	Equipo Médico y de Laboratorio	5	20
1.2.4.3.532	Instrumental Médico y de Laboratorio	5	20
1.2.4.4	Vehículos y Equipo de Transporte		
1.2.4.4.541	Vehículos y Equipo Terrestre, destinados a Servicios Administrativos	5	20
1.2.4.6	Maquinaria, Otros Equipos y Herramientas		
1.2.4.6.562	Maquinaria y Equipo Industrial	10	10
1.2.4.6.563	Maquinaria y Equipo de Construcción	10	10
1.2.4.6.564	Sistemas de Aire Acondicionado, Calefacción, y de Refrigeración Industrial y Comercial	10	10
1.2.4.6.565	Equipo y Aparatos de Comunicaciones y Telecomunicaciones	10	10
1.2.4.6.566	Maquinaria y Equipo Eléctrico y Electrónico	10	10
1.2.4.6.567	Herramientas y Máquinas-Herramienta	10	10

3. Autorización e Historia

Fecha de Creación 20 de Mayo de 1992 Decreto 225, Periódico Oficial "Tierra y Libertad"

4. Organización y Objeto Social

- a) **Objeto Social:** El Instituto tendrá como objeto dirigir, administrar, operar y supervisar los establecimientos y servicios de Educación pre-escolar, primaria, secundaria y para la formación de maestros, incluyendo la educación normal, la educación indígena y los de educación especial, así como los recursos humanos, financieros y materiales que la Secretaría de Educación Pública transfiera al Gobierno del Estado de Morelos.
- b) **Principal actividad:** Para el cumplimiento de sus fines, el Instituto tendrá las siguientes atribuciones: I. Dirigir, administrar y operar planteles educativos; II. Coordinarse con la Secretaría de Educación del Estado en la reorganización del sistema educativo estatal; III. Promover y fortalecer la participación de la comunidad en el sistema educativo estatal; IV. Participar en la formación y actualización del magisterio; V. Participar en las propuestas que se presenten a la Secretaría de Educación Pública sobre el diseño del currículum regional y promover su inclusión en los contenidos educativos; VI. Impulsar el funcionamiento de los Consejos Técnicos de la Educación; VII. Construir, ampliar, rehabilitar y mantener los edificios escolares; VIII. Participar en la supervisión del sistema de educación estatal; IX. Informar al Ejecutivo Estatal sobre el cumplimiento de la normatividad federal en materia educativa y proponer reformas o modificaciones; X. Las demás que sean necesarias para el cumplimiento de su objeto.
- c) **Régimen Jurídico:** La Junta de Gobierno; y, II. El Director General. La junta de gobierno será el órgano superior del Instituto y estará integrada por: El Secretario de Educación del Estado, quien la presidirá; El Secretario de Programación y Finanzas; El Secretario de Administración; La Secretaría de Salud y Bienestar social; El Secretario de Desarrollo Urbano y Obras Públicas; El Secretario de la Contraloría, y El Director General Jurídico del Gobierno del Estado. Cada Titular nombrará un suplente que lo sustituya en sus ausencias. Son atribuciones de la Junta de Gobierno; I. Establecer las políticas generales y aprobar los programas del Instituto; II. Aprobar el proyecto del presupuesto anual; III. Expedir el reglamento interior y aprobar la organización administrativa del Instituto; IV. Aprobar, previo informe de los Comisarios y dictamen de los Auditores en los estados financieros del Instituto y autorizar la publicación de los mismos; V. Aprobar, de acuerdo con las leyes aplicables de las políticas, bases y ramas generales que regulen los convenios, contratos pedidos o Acuerdos que deban celebrarse con terceros en materia de obras públicas, adquisiciones, Arrendamientos y prestación de servicios; VI. Expedir las normas y bases generales con apego a Las cuales, cuando fuere necesario, el Director General pueda disponer de los activos fijos.

Nombrar y remover, a propuesta del Director General, a los servidores públicos de confianza que Corresponda a los dos niveles jerárquicos inferiores inmediatos al del Director General, y VIII.

Analizar y aprobar, en su caso los informes periódicos que rinda el Director General con la Intervención que corresponda a los Comisarios.

d) **Consideraciones fiscales del ente: revelar el tipo de contribuciones que esté obligado a pagar o retener.** Retención del Impuesto sobre la Renta por sueldos y Salarios y conceptos asimilados, Retención de ISR por Servicios Profesionales y arrendamiento.

e) **Estructura organizacional básica: ANEXO**

5. Bases de preparación de los Estados Financieros: Ley General de Contabilidad Gubernamental, que es de orden público y tiene como objeto establecer los criterios generales que regirán la contabilidad gubernamental y la emisión de información financiera de los entes públicos, con el fin de lograr su adecuada armonización.

Consejo Nacional de Armonización Contable, es el órgano de coordinación para la armonización de la contabilidad gubernamental y tiene por objeto la emisión de las normas contables y lineamientos para la generación de información financiera que aplicarán los entes públicos.

6. Políticas de contabilidad Significativas: N/A

7. Posición en Moneda Extranjera y Protección por riesgo Cambiario: N/A

8. Reporte Analítico del Activo: En atención al comportamiento de los fondos, valores, derechos y bienes identificados y cuantificados en términos monetarios, se reflejan los movimientos de los activos controlados de este organismo descentralizado.

9. Fideicomisos, Mandatos y Análogos: N/A

10. Reporte de la Recaudación: N/A

11. Información sobre la Deuda y el reporte Analítico de la Deuda: N/A

12. Calificaciones otorgadas: N/A

13. Proceso de Mejora: Nuestra principal política de control, son los lineamientos de racionalidad y disciplina presupuestal, con la finalidad de promover el uso eficiente de los recursos públicos, sin que esto implique el incumplimiento de las metas y programas.

14. Información por segmentos: N/A

15. Eventos Posteriores al Cierre: N/A

16. Partes Relacionadas: N/A



INSTITUTO DE LA
EDUCACIÓN BÁSICA DEL
ESTADO DE MORELOS

**SECRETARÍA DE EDUCACIÓN
ESTRUCTURA ORGÁNICA DEL IEBEM**

PUESTOS	NÚMERO
DIRECCIÓN GENERAL	1
DIRECCIONES DE ÁREA	8
SUBDIRECCIONES	13
DEPARTAMENTOS	38
TOTAL	60

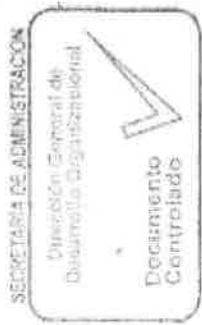

SECRETARÍA DE ADMINISTRACIÓN
Dirección General de
Desarrollo Organizacional
Decremento
Controlado

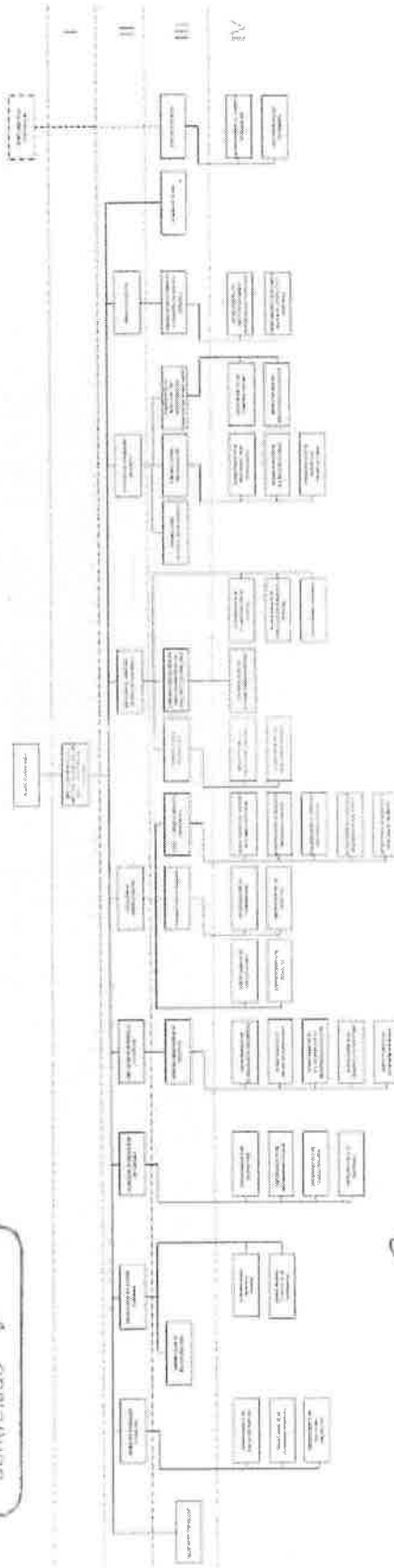

El suscrito, **Enrique Guzmán**, Director General del Instituto de la Educación Básica del Estado de Morelos, a cargo de la Dirección de Desarrollo Organizacional, por medio de la presente, autoriza a **María Antonieta Vera Ramírez**, Directora General de Desarrollo Organizacional, para que represente a la Secretaría de Educación en el presente proceso de reestructuración de la Estructura Orgánica del IEBEM.

Morelos, a 14 de septiembre de 2019.

El suscrito, **Francisco Rodríguez Leyva**, Subsecretario de Desarrollo Organizacional, por medio de la presente, autoriza a **María Antonieta Vera Ramírez**, Directora General de Desarrollo Organizacional, para que represente a la Secretaría de Educación en el presente proceso de reestructuración de la Estructura Orgánica del IEBEM.

Morelos, a 14 de septiembre de 2019.

El suscrito, **María Antonieta Vera Ramírez**, Directora General de Desarrollo Organizacional, por medio de la presente, autoriza a **Francisco Rodríguez Leyva**, Subsecretario de Desarrollo Organizacional, para que represente a la Secretaría de Educación en el presente proceso de reestructuración de la Estructura Orgánica del IEBEM.

Morelos, a 14 de septiembre de 2019.



**INSTITUTO DE LA
EDUCACIÓN BÁSICA DEL
ESTADO DE MORELOS**

Información Presupuestaria

**CUENTA PÚBLICA 2do TRIMESTRE
INSTITUTO DE LA EDUCACIÓN BÁSICA DEL ESTADO DE MORELOS
ENERO - JUNIO**

2022

INSTITUTO DE LA EDUCACIÓN BÁSICA DEL ESTADO DE MORELOS
Conciliación entre los Ingresos Presupuestarios y Contables
Del 1 de enero al 30 de junio de 2022
(Cifras en Pesos)



1. Total de Ingresos Presupuestarios	4,403,685,310
2. Más Ingresos Contables No Presupuestarios	954,031
2.1 Ingresos Financieros	954,031
2.2 Incremento por Variación de Inventarios	-
2.3 Disminución del Exceso de Estimaciones por Pérdida o Deterioro u Obsolescencia	-
2.4 Disminución del Exceso de Provisiones	-
2.5 Otros Ingresos y Beneficios Varios	-
2.6 Otros Ingresos Contables No Presupuestarios	-
3. Menos Ingresos Presupuestarios No Contables	951,454
3.1 Aprovechamientos Patrimoniales	-
3.2 Ingresos Derivados de Financiamientos	-
3.3 Otros Ingresos Presupuestarios No Contables	951,454
4. Total de Ingresos Contables	4,403,687,887

INSTITUTO DE LA EDUCACIÓN BÁSICA DEL ESTADO DE MORELOS
Conciliación entre los Egresos Presupuestarios y los Gastos Contables
Del 1 de enero al 30 de junio de 2022
(Cifras en Pesos)



1. Total de Egresos Presupuestarios	3,980,005,838
2. Menos Egresos Presupuestarios No Contables	-
2.1 Materias Primas y Materiales de Producción y Comercialización	-
2.2 Materiales y Suministros	-
2.3 Mobiliario y Equipo de Administración	-
2.4 Mobiliario y Equipo Educativo y Recreativo	-
2.5 Equipo e Instrumental Médico y de Laboratorio	-
2.6 Vehículos y Equipo de Transporte	-
2.7 Equipo de Defensa y Seguridad	-
2.8 Maquinaria, Otros Equipos y Herramientas	-
2.9 Activos Biológicos	-
2.10 Bienes Inmuebles	-
2.11 Activos Intangibles	-
2.12 Obra Pública en Bienes de Dominio Público	-
2.13 Obra Pública en Bienes Propios	-
2.14 Acciones y Participaciones de Capital	-
2.15 Compra de Títulos y Valores	-
2.16 Concesión de Préstamos	-
2.17 Inversiones en Fideicomisos, Mandatos y Otros Análogos	-
2.18 Provisiones para Contingencias y Otras Erogaciones Especiales	-
2.19 Amortización de la Deuda Pública	-
2.20 Adeudos de Ejercicios Fiscales Anteriores (ADEFAS)	-
2.21 Otros Egresos Presupuestarios No Contables	-
3. Más Gastos Contables No Presupuestarios	265,906,520
3.1 Estimaciones, Depreciaciones, Deterioros, Obsolescencia y Amortizaciones	6,321,006
3.2 Provisiones	-
3.3 Disminución de Inventarios	-
3.4 Aumento por Insuficiencia de Estimaciones por Pérdida o Deterioro u Obsolescencia	-
3.5 Aumento por Insuficiencia de Provisiones	-
3.6 Otros Gastos	-
3.7 Otros Gastos Contables No Presupuestarios	259,585,514
4. Total de Gastos Contables	4,245,912,358

Concepto	Estimado / Aprobado	Devengado	Recaudado / Pagado
A. Ingresos Totales (A = A1 + A2 + A3)	9,180,823,055	4,403,685,310	4,401,241,432
A1. Ingresos de Libre Disposición	-	9,150,369	9,150,369
A2. Transferencias Federales Etiquetadas	9,180,823,055	4,394,534,941	4,392,091,063
A3. Financiamiento Neto	-	-	-
B. Egresos Presupuestarios (B = B1 + B2)	9,180,823,055	3,980,005,838	3,700,440,289
B1. Gasto No Etiquetado (sin incluir Amortización de la Deuda Pública)	-	109,554	109,554
B2. Gasto Etiquetado (sin incluir Amortización de la Deuda Pública)	9,180,823,055	3,979,896,284	3,700,330,735
C. Remanentes del Ejercicio Anterior (C = C1 + C2)	-	-	-
C1. Remanentes de Ingresos de Libre Disposición aplicados en el periodo	-	-	-
C2. Remanentes de Transferencias Federales Etiquetadas aplicados en el periodo	-	-	-
I. Balance Presupuestario (I = A - B + C)	-	423,679,472	700,801,143
II. Balance Presupuestario sin Financiamiento Neto (II = I - A3)	-	423,679,472	700,801,143
III. Balance Presupuestario sin Financiamiento Neto y sin Remanentes del Ejercicio Anterior (III = II - C)	-	423,679,472	700,801,143

Concepto	Aprobado	Devengado	Pagado
E. Intereses, Comisiones y Gastos de la Deuda (E = E1 + E2)	-	-	-
E1. Intereses, Comisiones y Gastos de la Deuda con Gasto No Etiquetado	-	-	-
E2. Intereses, Comisiones y Gastos de la Deuda con Gasto Etiquetado	-	-	-
IV. Balance Primario (IV = III + E)	-	423,679,472	700,801,143

Concepto	Estimado / Aprobado	Devengado	Recaudado / Pagado
F. Financiamiento (F = F1 + F2)	-	-	-
F1. Financiamiento con Fuente de Pago de Ingresos de Libre Disposición	-	-	-
F2. Financiamiento con Fuente de Pago de Transferencias Federales Etiquetadas	-	-	-
G. Amortización de la Deuda (G = G1 + G2)	-	-	-
G1. Amortización de la Deuda Pública con Gasto No Etiquetado	-	-	-
G2. Amortización de la Deuda Pública con Gasto Etiquetado	-	-	-
A3. Financiamiento Neto (A3 = F - G)	-	-	-

Concepto	Estimado / Aprobado	Devengado	Recaudado / Pagado
A1. Ingresos de Libre Disposición	-	9,150,369	9,150,369
A3.1 Financiamiento Neto con Fuente de Pago de Ingresos de Libre Disposición (A3.1 = F1 - G1)	-	-	-
F1. Financiamiento con Fuente de Pago de Ingresos de Libre Disposición	-	-	-
G1. Amortización de la Deuda Pública con Gasto No Etiquetado	-	-	-
B1. Gasto No Etiquetado (sin incluir Amortización de la Deuda Pública)	-	109,554	109,554
C1. Remanentes de Ingresos de Libre Disposición aplicados en el periodo	-	-	-
V. Balance Presupuestario de Recursos Disponibles (V = A1 + A3.1 - B1 + C1)	-	9,040,815	9,040,815
VI. Balance Presupuestario de Recursos Disponibles sin Financiamiento Neto (VI = V - A3.1)	-	9,040,815	9,040,815

Concepto	Estimado / Aprobado	Devengado	Recaudado / Pagado
A2. Transferencias Federales Etiquetadas	9,180,823,055	4,394,534,941	4,392,091,063
A3.2 Financiamiento Neto con Fuente de Pago de Transferencias Federales Etiquetadas (A3.2 = F2 - G2)	-	-	-
F2. Financiamiento con Fuente de Pago de Transferencias Federales Etiquetadas	-	-	-
G2. Amortización de la Deuda Pública con Gasto Etiquetado	-	-	-
B2. Gasto Etiquetado (sin incluir Amortización de la Deuda Pública)	9,180,823,055	3,979,896,284	3,700,330,735
C2. Remanentes de Transferencias Federales Etiquetadas aplicados en el periodo	-	-	-
VII. Balance Presupuestario de Recursos Etiquetados (VII = A2 + A3.2 - B2 + C2)	-	414,638,657	691,760,328
VIII. Balance Presupuestario de Recursos Etiquetados sin Financiamiento Neto (VIII = VII - A3.2)	-	414,638,657	691,760,328

Rubro de Ingresos	Ingreso					Diferencia (6 = 5 - 1)
	Estimado	Ampliaciones y Reducciones	Modificado	Devengado	Recaudado	
	(1)	(2)	(3= 1 + 2)	(4)	(5)	
Impuestos	-	-	-	-	-	-
Cuotas y Aportaciones de Seguridad Social	-	-	-	-	-	-
Contribuciones de Mejoras	-	-	-	-	-	-
Derechos	-	10,968,839	10,968,839	9,150,369	9,150,369	9,150,369
Productos	-	-	-	-	-	-
Aprovechamientos	-	-	-	-	-	-
Ingresos por Venta de Bienes, Prestación de Servicios y Otros Ingresos	-	-	-	-	-	-
Participaciones, Aportaciones, Convenios, Incentivos Derivados de la Colaboración Fiscal y Fondos Distintos de Aportaciones	9,180,823,055	192,587,901	9,373,410,956	4,394,534,941	4,392,091,063	(4,788,731,992)
Transferencias, Asignaciones, Subsidios y Subvenciones, y Pensiones y Jubilaciones	-	-	-	-	-	-
Ingresos Derivados de Financiamientos	-	-	-	-	-	-
Total	9,180,823,055	203,556,740	9,384,379,795	4,403,685,310	4,401,241,432	(4,779,581,623)
				Ingresos excedentes		

Estado Análítico de Ingresos Por Fuente de Financiamiento	Ingreso					Diferencia (6 = 5 - 1)
	Estimado	Ampliaciones y Reducciones	Modificado	Devengado	Recaudado	
	(1)	(2)	(3= 1 + 2)	(4)	(5)	
Ingresos del Poder Ejecutivo Federal o Estatal y de los Municipios	-	-	-	-	-	-
Impuestos	-	-	-	-	-	-
Cuotas y Aportaciones de Seguridad Social	-	-	-	-	-	-
Contribuciones de Mejoras	-	-	-	-	-	-
Derechos	-	-	-	-	-	-
Productos ¹	-	-	-	-	-	-
Aprovechamientos ²	-	-	-	-	-	-
Participaciones, Aportaciones, Convenios, Incentivos Derivados de la Colaboración Fiscal y Fondos Distintos de Aportaciones	-	-	-	-	-	-
Transferencias, Asignaciones, Subsidios y Subvenciones, y Pensiones y Jubilaciones	-	-	-	-	-	-
Ingresos de los Entes Públicos de los Poderes Legislativo y Judicial, de los Órganos Autónomos y del Sector Paraestatal o Paramunicipal, así como de las Empresas Productivas del Estado	-	-	-	-	-	-
Cuotas y Aportaciones de Seguridad Social	-	-	-	-	-	-
Productos ¹	-	-	-	-	-	-
Ingresos por Venta de Bienes, Prestación de Servicios y Otros Ingresos ³	-	-	-	-	-	-
Transferencias, Asignaciones, Subsidios y Subvenciones, y Pensiones y Jubilaciones	-	-	-	-	-	-
Ingresos Derivados de Financiamientos	-	-	-	-	-	-
Ingresos Derivados de Financiamientos	-	-	-	-	-	-
Total	-	-	-	-	-	-
				Ingresos excedentes		

¹ Incluye intereses que generan las cuentas bancarias de los entes públicos en productos.

² Incluye donativos en efectivo del Poder Ejecutivo, entre otros aprovechamientos.

³ Se refiere a los ingresos propios obtenidos por los Poderes Legislativo y Judicial, los Órganos Autónomos y las entidades de la administración pública paraestatal y paramunicipal, por sus actividades diversas no inherentes a su operación que generan recursos y que no sean ingresos por venta de bienes o prestación de servicios, tales como donativos en efectivo, entre otros.

Concepto	Ingreso					Diferencia
	Estimado	Ampliaciones/ (Reducciones)	Modificado	Devengado	Recaudado	
Ingresos de Libre Disposición						
<i>Impuestos</i>	-	-	-	-	-	-
<i>Cuotas y Aportaciones de Seguridad Social</i>	-	-	-	-	-	-
<i>Contribuciones de Mejoras</i>	-	-	-	-	-	-
<i>Derechos</i>	-	10,968,839	10,968,839	9,150,369	9,150,369	9,150,369
<i>Productos</i>	-	-	-	-	-	-
<i>Aprovechamientos</i>	-	-	-	-	-	-
<i>Ingresos por Venta de Bienes y Prestación de Servicios</i>	-	-	-	-	-	-
<i>Participaciones</i>	-	-	-	-	-	-
Fondo General de Participaciones	-	-	-	-	-	-
Fondo de Fomento Municipal	-	-	-	-	-	-
Fondo de Fiscalización y Recaudación	-	-	-	-	-	-
Fondo de Compensación	-	-	-	-	-	-
Fondo de Extracción de Hidrocarburos	-	-	-	-	-	-
Impuesto Especial Sobre Producción y Servicios	-	-	-	-	-	-
0.136% de la Recaudación Federal Partícipable	-	-	-	-	-	-
3.17% Sobre Extracción de Petróleo	-	-	-	-	-	-
Gasolinas y Diésel	-	-	-	-	-	-
Fondo del Impuesto Sobre la Renta	-	-	-	-	-	-
Fondo de Estabilización de los Ingresos de las Ent. Fed.	-	-	-	-	-	-
<i>Incentivos Derivados de la Colaboración Fiscal</i>	-	-	-	-	-	-
Tenencia o Uso de Vehículos	-	-	-	-	-	-
Fondo de Compensación ISAN	-	-	-	-	-	-
Impuesto Sobre Automóviles Nuevos	-	-	-	-	-	-
Fondo de Compensación de Repecos-Intermedios	-	-	-	-	-	-
Otros Incentivos Económicos	-	-	-	-	-	-
<i>Transferencias y Asignaciones</i>	-	-	-	-	-	-
<i>Convenios</i>	-	-	-	-	-	-
Otros Convenios y Subsidios	-	-	-	-	-	-
<i>Otros Ingresos de Libre Disposición</i>	-	-	-	-	-	-
Participaciones en Ingresos Locales	-	-	-	-	-	-
Otros Ingresos de Libre Disposición	-	-	-	-	-	-
Total de Ingresos de Libre Disposición	-	10,968,839	10,968,839	9,150,369	9,150,369	9,150,369
Ingresos Excedentes de Ingresos de Libre Disposición						
Transferencias Federales Etiquetadas						
<i>Aportaciones</i>	9,180,823,055	192,587,901	9,373,410,956	4,394,534,941	4,392,091,063	(4,788,731,992)
Fondo de Aport. para la Nómina Educativa y Gto. Op.	9,180,823,055	192,587,901	9,373,410,956	4,394,534,941	4,392,091,063	(4,788,731,992)
Fondo de Aportaciones para los Servicios de Salud	-	-	-	-	-	-
Fondo de Aportaciones para la Infraestructura Social	-	-	-	-	-	-
Fondo de Aport. para el Fortalecimiento de los Municipios y de las Demarcaciones Territoriales del Distrito Federal	-	-	-	-	-	-
Fondo de Aportaciones Múltiples	-	-	-	-	-	-
Fondo de Aport. para la Educación Tec. y de Adultos	-	-	-	-	-	-
Fondo de Aportaciones para la Seguridad Pública de los Estados y del Distrito Federal	-	-	-	-	-	-
Fondo de Aportaciones para el Fortalecimiento de las Entidades Federativas	-	-	-	-	-	-
<i>Convenios</i>	-	-	-	-	-	-
Convenios de Protección Social en Salud	-	-	-	-	-	-
Convenios de Descentralización	-	-	-	-	-	-
Convenios de Reasignación	-	-	-	-	-	-
Otros Convenios y Subsidios	-	-	-	-	-	-
<i>Fondos Distintos de Aportaciones</i>	-	-	-	-	-	-
Fondo para Entidades Federativas y Municipios Productores de Hidrocarburos	-	-	-	-	-	-
Fondo Minero	-	-	-	-	-	-
<i>Transferencias, Asignaciones, Subsidios y Subvenciones, y Pensiones y Jubilaciones</i>	-	-	-	-	-	-
<i>Otras Transferencias Federales Etiquetadas</i>	-	-	-	-	-	-
Total de Transferencias Federales Etiquetadas	9,180,823,055	192,587,901	9,373,410,956	4,394,534,941	4,392,091,063	(4,788,731,992)
Ingresos Derivados de Financiamientos						
<i>Ingresos Derivados de Financiamientos</i>	-	-	-	-	-	-
Total de Ingresos	9,180,823,055	203,556,740	9,384,379,795	4,403,685,310	4,401,241,432	(4,779,581,623)
Datos Informativos						
1. Ingresos Derivados de Financiamientos con Fuente de Pago de Ingresos de Libre Disposición	-	-	-	-	-	-
2. Ingresos Derivados de Financiamientos con Fuente de Pago de Transferencias Federales Etiquetadas	-	-	-	-	-	-
3. Ingresos Derivados de Financiamientos	-	-	-	-	-	-

Concepto	Egresos					Subejercicio 6 = (3 - 4)
	Aprobado	Ampliaciones/ (Reducciones)	Modificado	Devengado	Pagado	
	1	2	3 = (1 + 2)	4	5	
Servicios Personales	8,903,030,665	(1,192,975)	8,901,837,690	3,913,118,835	3,634,507,813	4,988,718,855
Remuneraciones al Personal de Carácter Permanente	3,559,528,473	(1,552,565)	3,557,975,908	1,707,046,362	1,707,046,362	1,850,929,546
Remuneraciones al Personal de Carácter Transitorio	10,706,357	(570,749)	10,135,608	4,063,360	4,058,360	6,072,248
Remuneraciones Adicionales y Especiales	1,809,462,180	(142,451,865)	1,667,010,315	684,025,144	628,689,374	982,985,171
Seguridad Social	848,925,882	(4,662,371)	844,263,511	306,732,901	95,066,638	537,530,610
Otras Prestaciones Sociales y Económicas	2,283,594,887	135,143,467	2,418,738,354	1,155,344,745	1,143,740,756	1,263,393,609
Previsiones	238,916,492	(263,292)	238,653,200	50,733	50,733	238,602,467
Pago de Estímulos a Servidores Públicos	151,896,394	13,164,400	165,060,794	55,855,590	55,855,590	109,205,204
Materiales y Suministros	42,722,384	2,265,402	44,987,786	8,534,532	8,520,264	36,453,254
Materiales de Admón. Emisión de Doctos. y Artículos Oficiales	13,075,867	2,076,796	15,152,663	2,706,805	2,706,010	12,445,858
Alimentos y Utensilios	15,780,806	1,316,099	17,096,905	5,400,899	5,387,426	11,696,006
Materias Primas y Materiales de Producción y Comercialización	46,000	-	46,000	-	-	46,000
Materiales y Artículos de Construcción y de Reparación	1,651,374	(73,691)	1,577,683	23,563	23,563	1,554,120
Productos Químicos, Farmacéuticos y de Laboratorio	9,597,110	(43,185)	9,553,925	13,957	13,957	539,968
Combustibles, Lubricantes y Aditivos	4,503,381	(1,152,322)	3,351,059	289,224	289,224	3,061,835
Vestuario, Blancos, Prendas de Protección y Artículos Deportivos	5,224,541	139,439	5,363,980	-	-	5,363,980
Materiales y Suministros Para Seguridad	-	-	-	-	-	-
Herramientas, Refacciones y Accesorios Menores	1,843,305	2,266	1,845,571	100,084	100,084	1,745,487
Servicios Generales	185,402,922	199,015,963	384,418,885	55,698,046	54,793,787	328,720,839
Servicios Básicos	117,694,874	4,168,842	121,863,716	33,548,980	33,174,176	88,314,736
Servicios de Arrendamiento	10,893,677	(297,868)	10,595,809	1,049,527	1,049,527	9,546,282
Servicios Profesionales, Científicos, Técnicos y Otros Servicios	9,991,065	2,238,580	12,229,645	720,806	565,806	11,508,839
Servicios Financieros, Bancarios y Comerciales	2,538,276	738,576	3,276,852	667,341	359,442	2,609,511
Servicios de Instalación, Reparación, Mantto. y Conservación	5,248,720	2,423,780	7,672,500	228,508	171,552	7,443,992
Servicios de Comunicación Social y Publicidad	38,000	(2,426)	35,574	-	-	35,574
Servicios de Tránsito y Viáticos	2,131,319	(203,094)	1,928,225	164,597	154,997	1,763,628
Servicios Oficiales	4,041,666	(1,117,867)	2,923,799	119,621	119,621	2,804,178
Otros Servicios Generales	32,825,325	191,067,440	223,892,765	19,198,666	19,198,666	204,694,099
Transferencias, Asignaciones, Subsidios y Otras Ayudas	36,317,084	1,830,475	38,147,559	2,654,425	2,618,425	35,493,134
Transferencias Internas y Asignaciones al Sector Público	-	-	-	-	-	-
Transferencias al Resto del Sector Público	-	-	-	-	-	-
Subsidios y Subvenciones	1,730,568	72,000	1,802,568	717,000	681,000	1,085,568
Ayudas Sociales	11,756,353	524,868	12,281,221	683,681	683,681	11,597,540
Pensiones y Jubilaciones	15,980,163	1,233,607	17,213,770	1,253,744	1,253,744	15,960,026
Transferencias a Fideicomisos, Mandatos y Otros Análogos	6,850,000	-	6,850,000	-	-	6,850,000
Transferencias a la Seguridad Social	-	-	-	-	-	-
Donativos	-	-	-	-	-	-
Transferencias al Exterior	-	-	-	-	-	-
Bienes Muebles, Inmuebles e Intangibles	13,350,000	1,637,875	14,987,875	-	-	14,987,875
Mobiliario y Equipo de Administración	13,350,000	1,637,875	14,987,875	-	-	14,987,875
Mobiliario y Equipo Educativo y Recreativo	-	-	-	-	-	-
Equipo e Instrumental Médico y de Laboratorio	-	-	-	-	-	-
Vehículos y Equipo de Transporte	-	-	-	-	-	-
Equipo de Defensa y Seguridad	-	-	-	-	-	-
Maquinaria, Otros Equipos y Herramientas	-	-	-	-	-	-
Activos Biológicos	-	-	-	-	-	-
Bienes Inmuebles	-	-	-	-	-	-
Activos Intangibles	-	-	-	-	-	-
Inversión Pública	-	-	-	-	-	-
Obra Pública en Bienes de Dominio Público	-	-	-	-	-	-
Obra Pública en Bienes Propios	-	-	-	-	-	-
Proyectos Productivos y Acciones de Fomento	-	-	-	-	-	-
Inversiones Financieras y Otras Provisiones	-	-	-	-	-	-
Inversiones Para el Fomento de Actividades Productivas	-	-	-	-	-	-
Acciones y Participaciones de Capital	-	-	-	-	-	-
Compra de Títulos y Valores	-	-	-	-	-	-
Concesión de Préstamos	-	-	-	-	-	-
Inversiones en Fideicomisos, Mandatos y Otros Análogos	-	-	-	-	-	-
Otras Inversiones Financieras	-	-	-	-	-	-
Provisiones para Contingencias y Otras Erogaciones Especiales	-	-	-	-	-	-
Participaciones y Aportaciones	-	-	-	-	-	-
Participaciones	-	-	-	-	-	-
Aportaciones	-	-	-	-	-	-
Convenios	-	-	-	-	-	-
Deuda Pública	-	-	-	-	-	-
Amortización de la Deuda Pública	-	-	-	-	-	-
Intereses de la Deuda Pública	-	-	-	-	-	-
Comisiones de la Deuda Pública	-	-	-	-	-	-
Gastos de la Deuda Pública	-	-	-	-	-	-
Costo por Coberturas	-	-	-	-	-	-
Apoyos Financieros	-	-	-	-	-	-
Adeudos de Ejercicios Fiscales Anteriores (Adefas)	-	-	-	-	-	-
Total del Gasto	9,180,823,055	203,556,740	9,384,379,795	3,980,005,838	3,700,440,289	5,404,373,957

Concepto	Aprobado	Egresos		Pagado	Subejercicio
		Ampliaciones / (Reducciones)	Modificado		
Gasto No Etiquetado		10,968,837	10,968,837	109,554	10,859,283
<i>Servicios Personales</i>		40,631	40,631	40,631	
Remuneraciones al Personal de Carácter Permanente					
Remuneraciones al Personal de Carácter Transitorio					
Remuneraciones Adicionales y Especiales					
Seguridad Social		40,631	40,631	40,631	40,631
Otras Prestaciones Sociales y Económicas					
Previsiones					
Pago de Estímulos a Servidores Públicos					
<i>Materiales y Suministros</i>		223,300	223,300		223,300
Materiales de Admón., Emisión de Doctos. y Art. Oficiales					
Alimentos y Utensilios					
Materias Primas y Materiales de Prod. y Comercialización					
Materiales y Artículos de Construcción y de Reparación					
Productos Químicos, Farmacéuticos y de Laboratorio					
Combustibles, Lubricantes y Aditivos					
Vestuario, Blancos, Prendas de Protección y Art. Deportivos		223,300	223,300		223,300
Materiales y Suministros Para Seguridad					
Herramientas, Refacciones y Accesorios Menores					
<i>Servicios Generales</i>		9,067,031	9,067,031	68,923	8,998,108
Servicios Básicos		8,915,229	8,915,229		8,915,229
Servicios de Arrendamiento					
Servicios Profesionales, Científicos, Técnicos y Otros Serv.					
Servicios Financieros, Bancarios y Comerciales					
Servicios de Instalación, Reparación, Mantto. y Conservación					
Servicios de Comunicación Social y Publicidad					
Servicios de Traslado y Viáticas					
Servicios Oficiales					
Otros Servicios Generales		151,802	151,802	68,923	82,879
<i>Transferencias, Asignaciones, Subsidios y Otras Ayudas</i>					
Transferencias Internas y Asignaciones al Sector Público					
Transferencias al Resto del Sector Público					
Subsidios y Subvenciones					
Ayudas Sociales					
Pensiones y Jubilaciones					
Transferencias a Fideicomisos, Mandatos y Otros Análogos					
Transferencias a la Seguridad Social					
Donativos					
Transferencias al Exterior					
<i>Bienes Muebles, Inmuebles e Intangibles</i>		1,637,875	1,637,875		1,637,875
Mobiliario y Equipo de Administración		1,637,875	1,637,875		1,637,875
Mobiliario y Equipo Educativo y Recreativo					
Equipo e Instrumental Médico y de Laboratorio					
Vehículos y Equipo de Transporte					
Equipo de Defensa y Seguridad					
Maquinaria, Otros Equipos y Herramientas					
Activos Biológicos					
Bienes Inmuebles					
Activos Intangibles					
<i>Inversión Pública</i>					
Obra Pública en Bienes de Dominio Público					
Obra Pública en Bienes Propios					
Proyectos Productivos y Acciones de Fomento					
<i>Inversiones Financieras y Otras Provisiones</i>					
Inversiones Para el Fomento de Actividades Productivas					
Acciones y Participaciones de Capital					
Compra de Títulos y Valores					
Concesión de Préstamos					
Inversiones en Fideicomisos, Mandatos y Otros Análogos					
Fideicomiso de Desastres Naturales (Informativo)					
Otras Inversiones Financieras					
Provisiones para Contingencias y Otras Erogaciones Especiales					
<i>Participaciones y Aportaciones</i>					
Participaciones					
Aportaciones					
Convenios					
<i>Deuda Pública</i>					
Amortización de la Deuda Pública					
Intereses de la Deuda Pública					
Comisiones de la Deuda Pública					
Gastos de la Deuda Pública					
Costo por Coberturas					
Apoyos Financieros					
Adeudos de Ejercicios Fiscales Anteriores (Adefas)					

Concepto	Egresos					
	Aprobado	Ampliaciones / (Reducciones)	Modificado	Devengado	Pagado	Subejercicio
Gasto Etiquetado	9,180,823,055	192,587,903	9,373,410,958	3,979,896,284	3,700,330,735	5,393,514,674
Servicios Personales	8,903,030,665	(1,233,606)	8,901,797,059	3,913,078,204	3,634,467,182	4,988,718,855
Remuneraciones al Personal de Carácter Permanente	3,559,528,473	(1,552,565)	3,557,975,908	1,707,046,362	1,707,046,362	1,850,929,546
Remuneraciones al Personal de Carácter Transitorio	10,706,357	(570,749)	10,135,608	4,063,360	4,058,360	6,072,248
Remuneraciones Adicionales y Especiales	1,809,462,180	(142,451,865)	1,667,010,315	684,025,144	628,689,374	982,985,171
Seguridad Social	848,925,882	(4,703,002)	844,222,880	306,692,270	95,026,007	537,530,610
Otras Prestaciones Sociales y Económicas	2,283,594,887	135,143,467	2,418,738,354	1,155,344,745	1,143,740,756	1,263,393,609
Previsiones	238,916,492	(263,292)	238,653,200	50,733	50,733	238,602,467
Pago de Estímulos a Servidores Públicos	151,896,394	13,164,400	165,060,794	55,855,590	55,855,590	109,205,204
Materiales y Suministros	42,722,384	2,042,102	44,764,486	8,534,532	8,520,264	36,229,954
Materiales de Admón., Emisión de Doctos. y Art. Oficiales	13,075,867	2,076,796	15,152,663	2,706,805	2,706,010	12,445,858
Alimentos y Utensilios	15,780,806	1,316,099	17,096,905	5,400,899	5,387,426	11,696,006
Materias Primas y Materiales de Prod. y Comercialización	46,000	-	46,000	-	-	46,000
Materiales y Artículos de Construcción y de Reparación	1,651,374	(73,691)	1,577,683	23,563	23,563	1,554,120
Productos Químicos, Farmacéuticos y de Laboratorio	597,110	(43,185)	553,925	13,957	13,957	539,968
Combustibles, Lubricantes y Aditivos	4,503,381	(1,152,322)	3,351,059	289,224	289,224	3,061,835
Vestuario, Blancos, Prendas de Protección y Art. Deportivos	5,224,541	(83,861)	5,140,680	-	-	5,140,680
Materiales y Suministros Para Seguridad	-	-	-	-	-	-
Herramientas, Refacciones y Accesorios Menores	1,843,305	2,266	1,845,571	100,084	100,084	1,745,487
Servicios Generales	185,402,922	189,948,932	375,351,854	55,629,123	54,724,864	319,722,731
Servicios Básicos	117,694,874	(4,746,387)	112,948,487	33,548,980	33,174,176	79,399,507
Servicios de Arrendamiento	10,893,677	(297,868)	10,595,809	1,049,527	1,049,527	9,546,282
Servicios Profesionales, Científicos, Técnicos y Otros Serv.	9,991,065	2,238,580	12,229,645	720,806	565,806	11,508,839
Servicios Financieros, Bancarios y Comerciales	2,538,276	738,576	3,276,852	667,341	359,442	2,609,511
Servicios de Instalación, Reparación, Mantto. y Conservación	5,248,720	2,423,780	7,672,500	228,508	171,552	7,443,992
Servicios de Comunicación Social y Publicidad	38,000	(2,426)	35,574	-	-	35,574
Servicios de Traslado y Viáticos	2,131,319	(203,094)	1,928,225	164,597	154,997	1,763,628
Servicios Oficiales	4,041,666	(1,117,867)	2,923,799	119,621	119,621	2,804,178
Otros Servicios Generales	32,825,325	190,915,638	223,740,963	19,129,743	19,129,743	204,611,220
Transferencias, Asignaciones, Subsidios y Otras Ayudas	36,317,084	1,830,475	38,147,559	2,654,425	2,618,425	35,493,134
Transferencias Internas y Asignaciones al Sector Público	-	-	-	-	-	-
Transferencias al Resto del Sector Público	-	-	-	-	-	-
Subsidios y Subvenciones	1,730,568	72,000	1,802,568	717,000	681,000	1,085,568
Ayudas Sociales	11,756,353	524,868	12,281,221	683,681	683,681	11,597,540
Pensiones y Jubilaciones	15,980,163	1,233,607	17,213,770	1,253,744	1,253,744	15,960,026
Transferencias a Fideicomisos, Mandatos y Otros Análogos	6,850,000	-	6,850,000	-	-	6,850,000
Transferencias a la Seguridad Social	-	-	-	-	-	-
Donativos	-	-	-	-	-	-
Transferencias al Exterior	-	-	-	-	-	-
Bienes Muebles, Inmuebles e Intangibles	13,350,000		13,350,000			13,350,000
Mobiliario y Equipo de Administración	13,350,000		13,350,000			13,350,000
Mobiliario y Equipo Educativo y Recreativo	-		-			-
Equipo e Instrumental Médico y de Laboratorio	-		-			-
Vehículos y Equipo de Transporte	-		-			-
Equipo de Defensa y Seguridad	-		-			-
Maquinaria, Otros Equipos y Herramientas	-		-			-
Activos Biológicos	-		-			-
Bienes Inmuebles	-		-			-
Activos Intangibles	-		-			-
Inversión Pública						
Obra Pública en Bienes de Dominio Público	-		-			-
Obra Pública en Bienes Propios	-		-			-
Proyectos Productivos y Acciones de Fomento	-		-			-
Inversiones Financieras y Otras Provisiones						
Inversiones Para el Fomento de Actividades Productivas	-		-			-
Acciones y Participaciones de Capital	-		-			-
Compra de Títulos y Valores	-		-			-
Concesión de Préstamos	-		-			-
Inversiones en Fideicomisos, Mandatos y Otros Análogos	-		-			-
Fideicomiso de Desastres Naturales (Informativo)	-		-			-
Otras Inversiones Financieras	-		-			-
Provisiones para Contingencias y Otras Erogaciones Especiales	-		-			-
Participaciones y Aportaciones						
Participaciones	-		-			-
Aportaciones	-		-			-
Convenios	-		-			-
Deuda Pública						
Amortización de la Deuda Pública	-		-			-
Intereses de la Deuda Pública	-		-			-
Comisiones de la Deuda Pública	-		-			-
Gastos de la Deuda Pública	-		-			-
Costo por Coberturas	-		-			-
Aposos Financieros	-		-			-
Adeudos de Ejercicios Fiscales Anteriores (Adefas)	-		-			-
Total de Egresos	9,180,823,055	203,556,740	9,384,379,795	3,980,005,838	3,700,440,289	5,404,373,957

Concepto	Egresos					Subejercicio 6 = (3 - 4)
	Aprobado	Ampliaciones/ (Reducciones)	Modificado	Devengado	Pagado	
	1	2	3 = (1 + 2)	4	5	
Jefatura de la Oficina de la Gobernatura del Estado	-	-	-	-	-	-
Secretaría de Gobierno	-	-	-	-	-	-
Secretaría de Hacienda	-	-	-	-	-	-
Secretaría de Desarrollo Económico y del Trabajo	-	-	-	-	-	-
Secretaría de Desarrollo Agropecuario	-	-	-	-	-	-
Secretaría de Obras Públicas	-	-	-	-	-	-
Secretaría de Educación	-	-	-	-	-	-
Secretaría de Salud	-	-	-	-	-	-
Secretaría de Administración	-	-	-	-	-	-
Secretaría de la Contraloría	-	-	-	-	-	-
Secretaría de Turismo y Cultura	-	-	-	-	-	-
Secretaría de Desarrollo Social	-	-	-	-	-	-
Secretaría de Desarrollo Sustentable	-	-	-	-	-	-
Secretaría de Movilidad y Transporte	-	-	-	-	-	-
Comisión Estatal de Seguridad Pública	-	-	-	-	-	-
Consejería Jurídica	-	-	-	-	-	-
Gastos Institucionales	-	-	-	-	-	-
Total del Gasto	-	-	-	-	-	-

INSTITUTO DE LA EDUCACIÓN BÁSICA DEL ESTADO DE MORELOS
Estado Analítico del Ejercicio del Presupuesto de Egresos
Clasificación Administrativa
Del 1 de enero al 30 de junio de 2022

Concepto	Egresos					Subejercicio 6 = (3 - 4)
	Aprobado	Ampliaciones/ (Reducciones)	Modificado	Devengado	Pagado	
	1	2	3 = (1 + 2)	4	5	
Poder Ejecutivo	-	-	-	-	-	-
Poder Legislativo	-	-	-	-	-	-
Poder Judicial	-	-	-	-	-	-
Organismos Autónomos	-	-	-	-	-	-
Poder Ejecutivo de los Municipios	-	-	-	-	-	-
Total del Gasto	-	-	-	-	-	-

Sector Paraestatal del Gobierno del Estado de Morelos
Estado Analítico del Ejercicio del Presupuesto de Egresos
Clasificación Administrativa
Del 1 de enero al 30 de junio de 2022

Concepto	Egresos					Subejercicio 6 = (3 - 4)
	Aprobado	Ampliaciones/ (Reducciones)	Modificado	Devengado	Pagado	
	1	2	3 = (1 + 2)	4	5	
Entidades Paraestatales y Fideicomisos No Empresariales y No Financieros	9,180,823,055	203,556,740	9,384,379,795	3,980,005,838	3,700,440,289	5,404,373,957
Instituciones Públicas de la Seguridad Social	-	-	-	-	-	-
Entidades Paraestatales Empresariales No Financieras con Participación Estatal Mayoritaria	-	-	-	-	-	-
Fideicomisos Empresariales No Financieros con Participación Estatal Mayoritaria	-	-	-	-	-	-
Entidades Paraestatales Empresariales Financieras Monetarias con Participación Estatal Mayoritaria	-	-	-	-	-	-
Entidades Paraestatales Empresariales Financieras No Monetarias con Participación Estatal Mayoritaria	-	-	-	-	-	-
Fideicomisos Financieros Públicos con Participación Estatal Mayoritaria	-	-	-	-	-	-
Total del Gasto	9,180,823,055	203,556,740	9,384,379,795	3,980,005,838	3,700,440,289	5,404,373,957

Concepto	Egresos					Subejercicio
	Aprobado	Ampliaciones/ (Reducciones)	Modificado	Devengado	Pagado	
Gasto No Etiquetado	-	10,968,837	10,968,837	109,554	109,554	10,859,283
Jefatura de la Oficina de la Gobernatura del Estado	-	-	-	-	-	-
Secretaría de Gobierno	-	-	-	-	-	-
Secretaría de Hacienda	-	-	-	-	-	-
Secretaría de Desarrollo Económico y del Trabajo	-	-	-	-	-	-
Secretaría de Desarrollo Agropecuario	-	-	-	-	-	-
Secretaría de Obras Públicas	-	-	-	-	-	-
Secretaría de Educación	-	-	-	-	-	-
Secretaría de Salud	-	-	-	-	-	-
Secretaría de Administración	-	-	-	-	-	-
Secretaría de la Contraloría	-	-	-	-	-	-
Secretaría de Turismo y Cultura	-	-	-	-	-	-
Secretaría de Desarrollo Social	-	-	-	-	-	-
Secretaría de Desarrollo Sustentable	-	-	-	-	-	-
Secretaría de Movilidad y Transporte	-	-	-	-	-	-
Comisión Estatal de Seguridad Pública	-	-	-	-	-	-
Consejería Jurídica	-	-	-	-	-	-
Gastos Institucionales	-	-	-	-	-	-
Poder Legislativo	-	-	-	-	-	-
Poder Judicial	-	-	-	-	-	-
Organismos Autónomos	-	-	-	-	-	-
Entidades Paraestatales y Fideicomisos No Empresariales y No Financieros	-	10,968,837	10,968,837	109,554	109,554	10,859,283
Entidades Paraestatales Empresariales No Financieras con Participación Estatal Mayoritaria	-	-	-	-	-	-
Poder Ejecutivo de los Municipios	-	-	-	-	-	-
Gasto Etiquetado	9,180,823,055	192,587,903	9,373,410,958	3,979,896,284	3,700,330,735	5,393,514,674
Jefatura de la Oficina de la Gobernatura del Estado	-	-	-	-	-	-
Secretaría de Gobierno	-	-	-	-	-	-
Secretaría de Hacienda	-	-	-	-	-	-
Secretaría de Desarrollo Económico y del Trabajo	-	-	-	-	-	-
Secretaría de Desarrollo Agropecuario	-	-	-	-	-	-
Secretaría de Obras Públicas	-	-	-	-	-	-
Secretaría de Educación	-	-	-	-	-	-
Secretaría de Salud	-	-	-	-	-	-
Secretaría de Administración	-	-	-	-	-	-
Secretaría de la Contraloría	-	-	-	-	-	-
Secretaría de Turismo y Cultura	-	-	-	-	-	-
Secretaría de Desarrollo Social	-	-	-	-	-	-
Secretaría de Desarrollo Sustentable	-	-	-	-	-	-
Secretaría de Movilidad y Transporte	-	-	-	-	-	-
Comisión Estatal de Seguridad Pública	-	-	-	-	-	-
Consejería Jurídica	-	-	-	-	-	-
Gastos Institucionales	-	-	-	-	-	-
Poder Legislativo	-	-	-	-	-	-
Poder Judicial	-	-	-	-	-	-
Organismos Autónomos	-	-	-	-	-	-
Entidades Paraestatales y Fideicomisos No Empresariales y No Financieros	9,180,823,055	192,587,903	9,373,410,958	3,979,896,284	3,700,330,735	5,393,514,674
Entidades Paraestatales Empresariales No Financieras con Participación Estatal Mayoritaria	-	-	-	-	-	-
Poder Ejecutivo de los Municipios	-	-	-	-	-	-
Total de Egresos	9,180,823,055	203,556,740	9,384,379,795	3,980,005,838	3,700,440,289	5,404,373,957

Concepto	Egresos					Subejercicio
	Aprobado	Ampliaciones/ (Reducciones)	Modificado	Devengado	Pagado	
	1	2	3 = (1 + 2)	4	5	
Gobierno						
Legislación						
Justicia						
Coordinación de la Política de Gobierno						
Relaciones Exteriores						
Asuntos Financieros y Hacendarios						
Seguridad Nacional						
Asuntos de Orden Público y de Seguridad Interior						
Otros Servicios Generales						
Desarrollo Social	9,180,823,055	203,556,740	9,384,379,795	3,980,005,838	3,700,440,289	5,404,373,957
Protección Ambiental						
Vivienda y Servicios a la Comunidad						
Salud						
Recreación, Cultura y Otras Manifestaciones Sociales						
Educación	9,180,823,055	203,556,740	9,384,379,795	3,980,005,838	3,700,440,289	5,404,373,957
Protección Social						
Otros Asuntos Sociales						
Desarrollo Económico						
Asuntos Económicos, Comerciales y Laborales en General						
Agropecuaria, Silvicultura, Pesca y Caza						
Combustibles y Energía						
Minería, Manufacturas y Construcción						
Transporte						
Comunicaciones						
Turismo						
Ciencia, Tecnología e Innovación						
Otras Industrias y Otros Asuntos Económicos						
Otras no Clasificadas en Funciones Anteriores						
Transacciones de la Deuda Pública / Costo Financiero de la Deuda						
Transferencias, Participaciones y Aportaciones entre Diferentes Niveles y Ordenes de Gobierno						
Saneamiento del Sistema Financiero						
Adeudos de Ejercicios Fiscales Anteriores						
Total del Gasto	9,180,823,055	203,556,740	9,384,379,795	3,980,005,838	3,700,440,289	5,404,373,957

Concepto	Aprobado	Ampliaciones/ (Reducciones)	Egresos			Subejercicio
			Modificado	Devengado	Pagado	
Gasto No Etiquetado	-	10,968,837	10,968,837	109,554	109,554	10,859,283
<i>Gobierno</i>	-	-	-	-	-	-
Legislación	-	-	-	-	-	-
Justicia	-	-	-	-	-	-
Coordinación de la Política de Gobierno	-	-	-	-	-	-
Relaciones Exteriores	-	-	-	-	-	-
Asuntos Financieros y Hacendarios	-	-	-	-	-	-
Seguridad Nacional	-	-	-	-	-	-
Asuntos de Orden Público y de Seguridad Interior	-	-	-	-	-	-
Otros Servicios Generales	-	-	-	-	-	-
<i>Desarrollo Social</i>	-	10,968,837	10,968,837	109,554	109,554	10,859,283
Protección Ambiental	-	-	-	-	-	-
Vivienda y Servicios a la Comunidad	-	-	-	-	-	-
Salud	-	-	-	-	-	-
Recreación, Cultura y Otras Manifestaciones Sociales	-	-	-	-	-	-
Educación	-	10,968,837	10,968,837	109,554	109,554	10,859,283
Protección Social	-	-	-	-	-	-
Otros Asuntos Sociales	-	-	-	-	-	-
<i>Desarrollo Económico</i>	-	-	-	-	-	-
Asuntos Económicos, Comerciales y Laborales en Gral.	-	-	-	-	-	-
Agropecuaria, Silvicultura, Pesca y Caza	-	-	-	-	-	-
Combustibles y Energía	-	-	-	-	-	-
Minería, Manufacturas y Construcción	-	-	-	-	-	-
Transporte	-	-	-	-	-	-
Comunicaciones	-	-	-	-	-	-
Turismo	-	-	-	-	-	-
Ciencia, Tecnología e Innovación	-	-	-	-	-	-
Otras Industrias y Otros Asuntos Económicos	-	-	-	-	-	-
<i>Otras no Clasificadas en Funciones Anteriores</i>	-	-	-	-	-	-
Transacciones de la Deuda Pública / Costo Financiero de la Deuda	-	-	-	-	-	-
Transferencias, Participaciones y Aportaciones entre Diferentes Niveles y Ordenes de Gobierno	-	-	-	-	-	-
Saneamiento del Sistema Financiero	-	-	-	-	-	-
Adeudos de Ejercicios Fiscales Anteriores	-	-	-	-	-	-
Gasto Etiquetado	9,180,823,055	192,587,903	9,373,410,958	3,979,896,284	3,700,330,735	5,393,514,674
<i>Gobierno</i>	-	-	-	-	-	-
Legislación	-	-	-	-	-	-
Justicia	-	-	-	-	-	-
Coordinación de la Política de Gobierno	-	-	-	-	-	-
Relaciones Exteriores	-	-	-	-	-	-
Asuntos Financieros y Hacendarios	-	-	-	-	-	-
Seguridad Nacional	-	-	-	-	-	-
Asuntos de Orden Público y de Seguridad Interior	-	-	-	-	-	-
Otros Servicios Generales	-	-	-	-	-	-
<i>Desarrollo Social</i>	9,180,823,055	192,587,903	9,373,410,958	3,979,896,284	3,700,330,735	5,393,514,674
Protección Ambiental	-	-	-	-	-	-
Vivienda y Servicios a la Comunidad	-	-	-	-	-	-
Salud	-	-	-	-	-	-
Recreación, Cultura y Otras Manifestaciones Sociales	-	-	-	-	-	-
Educación	9,180,823,055	192,587,903	9,373,410,958	3,979,896,284	3,700,330,735	5,393,514,674
Protección Social	-	-	-	-	-	-
Otros Asuntos Sociales	-	-	-	-	-	-
<i>Desarrollo Económico</i>	-	-	-	-	-	-
Asuntos Económicos, Comerciales y Laborales en Gral.	-	-	-	-	-	-
Agropecuaria, Silvicultura, Pesca y Caza	-	-	-	-	-	-
Combustibles y Energía	-	-	-	-	-	-
Minería, Manufacturas y Construcción	-	-	-	-	-	-
Transporte	-	-	-	-	-	-
Comunicaciones	-	-	-	-	-	-
Turismo	-	-	-	-	-	-
Ciencia, Tecnología e Innovación	-	-	-	-	-	-
Otras Industrias y Otros Asuntos Económicos	-	-	-	-	-	-
<i>Otras no Clasificadas en Funciones Anteriores</i>	-	-	-	-	-	-
Transacciones de la Deuda Pública / Costo Financiero de la Deuda	-	-	-	-	-	-
Transferencias, Participaciones y Aportaciones entre Diferentes Niveles y Ordenes de Gobierno	-	-	-	-	-	-
Saneamiento del Sistema Financiero	-	-	-	-	-	-
Adeudos de Ejercicios Fiscales Anteriores	-	-	-	-	-	-
Total del Egresos	9,180,823,055	203,556,740	9,384,379,795	3,980,005,838	3,700,440,289	5,404,373,957

Concepto	Egresos				Subejercicio
	Aprobado	Ampliaciones/ (Reducciones)	Modificado	Devengado	
Gasto No Etiquetado	-	40,631	40,631	40,631	40,631
Personal Administrativo y de Servicio Público	-	-	-	-	-
Magisterio	-	40,631	40,631	40,631	40,631
Servicios de Salud	-	-	-	-	-
Personal Administrativo	-	-	-	-	-
Personal Médico, Paramédico y afín	-	-	-	-	-
Seguridad Pública	-	-	-	-	-
Gastos Asociados a la Implementación de Nuevas Leyes Fed. o Reformas a las Mismas	-	-	-	-	-
Nombre del Programa o Ley 1	-	-	-	-	-
Nombre del Programa o Ley 2	-	-	-	-	-
Sentencias Laborales Definitivas	-	-	-	-	-
Gasto Etiquetado	8,903,030,665	(1,233,606)	8,901,797,059	3,913,078,204	4,988,718,855
Personal Administrativo y de Servicio Público	-	-	-	-	-
Magisterio	8,903,030,665	(1,233,606)	8,901,797,059	3,913,078,204	4,988,718,855
Servicios de Salud	-	-	-	-	-
Personal Administrativo	-	-	-	-	-
Personal Médico, Paramédico y afín	-	-	-	-	-
Seguridad Pública	-	-	-	-	-
Gastos Asociados a la Implementación de Nuevas Leyes Fed. o Reformas a las Mismas	-	-	-	-	-
Nombre del Programa o Ley 1	-	-	-	-	-
Nombre del Programa o Ley 2	-	-	-	-	-
Sentencias Laborales Definitivas	-	-	-	-	-
Total del Gasto en Servicios Personales	8,903,030,665	(1,192,975)	8,901,837,690	3,913,118,835	4,988,718,855

Concepto	Egresos					
	Aprobado 1	Ampliaciones/ (Reducciones) 2	Modificado 3 = (1 + 2)	Devengado 4	Pagado 5	Subejercicio 6 = (3 - 4)
Gasto Corriente	9,167,473,055	201,918,865	9,369,391,920	3,980,005,838	3,700,440,289	5,389,386,082
Gasto de Capital	13,350,000	1,637,875	14,987,875	-	-	14,987,875
Amortización de la Deuda y Disminución de Pasivos	-	-	-	-	-	-
Pensiones y Jubilaciones	-	-	-	-	-	-
Participaciones	-	-	-	-	-	-
Total del Gasto	9,180,823,055	203,556,740	9,384,379,795	3,980,005,838	3,700,440,289	5,404,373,957

Identificación de Crédito o Instrumento	Créditos Bancarios	Devengado	Pagado
NO APLICA			
Total de Intereses de Créditos Bancarios			
Otros Instrumentos de Deuda			
Total de Intereses de Otros Instrumentos de Deuda			
TOTAL			

**INSTITUTO DE LA
EDUCACIÓN BÁSICA DEL
ESTADO DE MORELOS**

Información Programática

CUENTA PÚBLICA 2do TRIMESTRE
INSTITUTO DE LA EDUCACIÓN BÁSICA DEL ESTADO DE MORELOS
ENERO - JUNIO

2022

Concepto	Egresos					
	1 Aprobado	2 Ampliaciones/ (Reducciones)	3 = (1 + 2) Modificado	4 Devengado	5 Pagado	6 = (3 - 4) Subejercicio
Programas						
<i>Subsidios: Sector Social y Privado o Ent. Federativas y Municipios</i>						
Sujetos a Reglas de Operación	-	1,873,803	1,873,803	72,000	36,000	1,801,803
Otros Subsidios	-	1,873,803	1,873,803	72,000	36,000	1,801,803
Desempeño de las Funciones	-	-	-	-	-	-
Prestación de Servicios Públicos	-	-	-	-	-	-
Provisión de Bienes Públicos	-	-	-	-	-	-
Planeación, Seguimiento y Evaluación de Políticas Públicas	-	-	-	-	-	-
Promoción y Fomento	-	-	-	-	-	-
Regulación y Supervisión	-	-	-	-	-	-
Funciones de las Fuerzas Armadas (Únicamente Gobierno Federal)	-	-	-	-	-	-
Específicos	-	-	-	-	-	-
Proyectos de Inversión	-	-	-	-	-	-
Administrativos y de Apoyo	-	-	-	-	-	-
Apoyo al Proceso Presupuestario y para Mejorar la Eficiencia Institucional	-	-	-	-	-	-
Apoyo a la Función Pública y al Mejoramiento de la Gestión	-	-	-	-	-	-
Operaciones Ajenas	-	-	-	-	-	-
Compromisos	-	-	-	-	-	-
Obligaciones de Cumplimiento de Resolución Jurisdiccional	-	-	-	-	-	-
Desastres Naturales	-	-	-	-	-	-
Obligaciones	-	-	-	-	-	-
Pensiones y Jubilaciones	-	-	-	-	-	-
Aportaciones a la Seguridad Social	-	-	-	-	-	-
Aportaciones a Fondos de Estabilización	-	-	-	-	-	-
Aportaciones a Fondos de Inversión y Reestructura de Pensiones	-	-	-	-	-	-
Programas de Gasto Federalizado (Gobierno Federal)	9,180,823,055	201,682,937	9,382,505,992	3,979,933,838	3,700,404,289	5,402,572,154
Gasto Federalizado	9,180,823,055	201,682,937	9,382,505,992	3,979,933,838	3,700,404,289	5,402,572,154
Participaciones a Entidades Federativas y Municipios	-	-	-	-	-	-
Costo financiero, deuda o apoyos a deudores y ahorradores de la banca	-	-	-	-	-	-
Adeudos de ejercicios fiscales anteriores	-	-	-	-	-	-
Total del Gasto	9,180,823,055	203,556,740	9,384,379,795	3,980,005,838	3,700,440,289	5,404,373,957

Concepto	Estimado/Aprobado	Devengado	Recaudado/Pagado
I. Ingresos Presupuestarios	9,180,823,055	4,403,685,310	4,401,241,432
1. Ingresos del Gobierno de la Entidad Federativa	-	-	-
2. Ingresos del Sector Paraestatal	9,180,823,055	4,403,685,310	4,401,241,432
II. Egresos Presupuestarios	9,180,823,055	3,980,005,838	3,700,440,289
3. Egresos del Gobierno de la Entidad Federativa	-	-	-
4. Egresos del Sector Paraestatal	9,180,823,055	3,980,005,838	3,700,440,289
III. Balance Presupuestario (Superávit o Déficit) (III= I - II)	-	423,679,472	700,801,143

Concepto	Estimado/Aprobado	Devengado	Recaudado/Pagado
III. Balance presupuestario (Superávit o Déficit)	-	423,679,472	700,801,143
IV. Intereses, Comisiones y Gastos de la Deuda	-	-	-
V. Balance Primario (Superávit o Déficit) (V= III + IV)	-	423,679,472	700,801,143

Concepto	Estimado/Aprobado	Devengado	Recaudado/Pagado
A. Financiamiento	-	-	-
B. Amortización de la deuda	-	-	-
C. Financiamiento Neto	-	-	-

**INSTITUTO DE LA
EDUCACIÓN BÁSICA DEL
ESTADO DE MORELOS**

Anexos

CUENTA PÚBLICA 2do TRIMESTRE
INSTITUTO DE LA EDUCACIÓN BÁSICA DEL ESTADO DE MORELOS
ENERO - JUNIO

2022

Código	Descripción del Bien Mueble	Valor en libros
I4504001240014182	ESCRITORIO DE METAL	2,500
I4504001220000182	ESCRITORIO DE MADERA	2,711
411301014 0005782	GABINETE UNIVERSAL	3,375
411301037 0017482	NICHO PARA BANDERA	6,000
I4504002100000182	MAQUINA ESCRIBIR MECANICA	6,701
I4504000160003683	ARCHIVERO DE METAL	6,000
411301025 0183085	SILLAS	3,927
411301025 0183185	SILLAS	3,927
411301025 0183285	SILLAS	3,927
411301025 0182685	SILLAS	3,927
411301025 0182885	SILLAS	3,927
411301025 0182785	SILLAS	3,927
411301025 0182985	SILLAS	3,927
411301018 0076285	MESAS	7,667
411301018 0075785	MESAS	7,667
411301018 0076085	MESAS	7,667
411301018 0076185	MESAS	7,667
411301018 0075885	MESAS	7,667
411301018 0075985	MESAS	7,667
411301018 0076385	MESAS	7,667
I3600000280000186	MUEBLES PROMOCIONAL	4,000
I1502000520000186	BAFLES	3,000
I1502000520000286	BAFLES	3,000
411403009 0008687	BANDERA	3,500
411205156 0000114	TORNO	2,400
I4208001800000187	MAQUINA PASTEURIZADA	2,459
I4504002280001489	MESA DE MADERA	4,000
411301018 0290589	MESA	2,730
411301018 0290389	MESA	2,730
411301018 0290489	MESA	2,730
411301018 0290289	MESA	2,730
411307005 0001489	MIMEOGRAFO	4,650
I4208005160000289	MAQUINA	2,452
I4208005160000189	MAQUINA	3,912
I4208003700000189	MAQUINA	9,309
I4208005420000189	MAQUINA DE TEJER	2,630

Código	Descripción del Bien Mueble	Valor en libros
51901002400000300	CAFETERA ELECTRICA Express tipo industrial 2.2 Kg. Caldera de cobre 13 lts. capacidad 240 tazas por horaGaggia Nera 2 SA grts	105,960
51901001300000200	BATIDORA capacidad 5 lt. 10 velocidades, tazón acero inoxidableMigsa NA-AY-5L	13,697
51901002400000400	CAFETERA ELECTRICA Express tipo industrial, caldera en cobre 13 lt. de capacidad, 240 tazas/hGaggia Nera 2 SA grts	105,960
51901011300000200	HORNO Acero, 5 charolas 970x1080x1450 120V/60Hz Temperatura 75-295° Ecomax by Hobart FGC100	115,524
51901016400000200	MOLINO eléctrico 2kg. día, tolva cap. 2kg. motor 800rpm/Anfim	25,160
51501010600001800	MONITOR CON C.P.U. INTEGRADO ALL IN ONEHP 20c2061a 8cc81212JY	7,999
51501010600001900	MONITOR CON C.P.U. INTEGRADO ALL IN ONEHP 20c2061a 8cc80814PG	7,999
51501010600002000	MONITOR CON C.P.U. INTEGRADO ALL IN ONEHP 20c2061a 8cc8121200	7,999
51501010600002100	MONITOR CON C.P.U. INTEGRADO ALL IN ONEHP 20c2061a 8cc812123K	7,999
51501010600002200	MONITOR CON C.P.U. INTEGRADO ALL IN ONEHP 20c2061a 8cc812110T	7,999
51501010600002300	MONITOR CON C.P.U. INTEGRADO ALL IN ONEHP 20c2061a 8cc81212F9	7,999
51501010600002400	MONITOR CON C.P.U. INTEGRADO ALL IN ONEHP V5G74AY 8cc81212QX	7,999
51501010600002500	MONITOR CON C.P.U. INTEGRADO ALL IN ONEHP 20c2061a 8cc81211RQ	7,999
51501010600002600	MONITOR CON C.P.U. INTEGRADO ALL IN ONEHP 20c2061a 8cc80815XC	7,999
51501010600002700	MONITOR CON C.P.U. INTEGRADO ALL IN ONEHP 22b2041a 8cc813055n	9,999
51501010600002800	MONITOR CON C.P.U. INTEGRADO ALL IN ONEHP 24g2141a 8cc806070r	11,999
51501004000000400	COMPUTADORA LAP TOP HP LAP TOPHP 15-85011LA CND8095BG2	9,898
51501004000000500	COMPUTADORA LAP TOP HP LAP TOPHP 15-85011LA CND8095BQD	9,898
51901024300000900	VIDEOPROYECTOR .EPSON M/8424 X4HG8201715	8,699
51901024300001000	VIDEOPROYECTOR .EPSON M/8424 X4HG8201715	8,699
51501000600000270	C.P.U. CON MONITOR INTEGRADO DESKTOPLENOVO IDEACENTRE 3 R3 195042194715	16,999
52901027700000020	VIDEO PROYECTOR .EPSON EX3260 X4HF0102081	8,099
52901027700000030	VIDEO PROYECTOR .EPSON EX3260 X4HF0602814	8,099
51501007200000240	IMPRESORA MULTIFUNCIONAL ECOTANKEPSON L6171 X4ER089614	7,990
51501003900000130	COMPUTADORA LAP TOP intel 13 ram 4gb pantalla 14 pulgadas windows 10 pro 500gbhp 240g7 5cg10286dyl	13,860

Código	Descripción del Bien Inmueble	Valor en libros
N-5	JARDIN DE NIÑOS BATALLA DEL 5 DE MAYO, CLAVE 17DJN0381E, CALLE LAURO ORTEGA NUMERO 4 COLONIA HERMENEGILDO GALEANA MUNICIPIO DE CUAUTLA MORELOS, NORESTE 68.40 CON CALLE AGUSTIN MELGAR, SURESTE 47.10 CON CALLE LAURO ORTEGA, SUROESTE 42.00 CON CALLE ADOLFO LOPEZ MATEOS, NOROESTE 54.50 CON LOTE 02 Y 03, SUPERFICIE 2,069 METROS CUADRADOS CORETT-II-MORELOS-006-2000	206,900
N-5	PRIMARIA AQUILES SERDAN CLAVE 17DPR0337H, CALLE VICENTE GUERRERO NUM. 1 COLONIA NEXPA MUNICIPIO DE TLAQUILTENANGO MORELOS, NORESTE 99.70 CON CALLE VICENTE GUERRERO, SURESTE 61.50 CON CALLE IGNACIO MAYA, SUROESTE 69.60 CON LOTE 2 Y 3, SUROESTE 30.25 CON LOTE 04, NOROESTE 4.00 CON LOTE 04, NOROESTE 58.70 CON CALLE 20 DE NOVIEMBRE, SUPERFICIE 6,077 METROS CUADRADOS, ESCRITURA CORETT-II-MORELOS-09-99	281,697
N-5	JARDIN DE NIÑOS MA. ELENA RUIZ VON SALIS CLAVE 17DJN0510I, CALLEJON DE LAS FLORES NUM 6, POBLADO DE ANENEUILCO, MUNICIPIO DE CIUDAD AYALA MORELOS, NORESTE 33.75 CON CALLE 3 DE MAYO; SURESTE 63.90 CON CALLEJON DE LAS FLORES; SUROESTE 33.75 CON CALLEJON SIN NOMBRE; NOROESTE 64.15 CON LOTE 01, SUPERFICIE 2,16 METROS CUADRADOS, ESCRITURA CORETT-II-MORELOS-001-2000	172,880
N-5	JARDIN DE NIÑOS MACARIA THAN DE RIVA PALACIO, CLAVE 17DJN0672U, CALLE PAUL HARRIS S/N, COLONIA AMPLIACION BUGAMBILIAS, MUNICIPIO DE JUITEPEC MORELOS, NORESTE 18.75 CON PASEO HARRIS; 36.50 CON LOTE 04; SOROESTE 19.00 CON LOTE 28, 19 Y 20; NOROESTE 17.66 Y 17.87 EN DOS TRAMOS CON LOTES 24, 25, 26, 02, SUPERFICIE 676 METROS CUADRADOS, ESCRITURA CORETT-II-MORELOS-010-99	81,120
N-5	JARDIN DE NIÑOS REFUGIO SONI, CLAVE 17DJN0136U, AVENIDA REVOLUCION NUM. 52, COLONIA BENITO JUAREZ, MUNICIPIO DE CUERNAVACA MORELOS, NORESTE 27.75 CON LOTE 13; SURESTE 40.40 CON LOTE 14; SUROESTE 25.02 CON AV. REVOLUCION, NOROESTE 39.87 CON LOTE 16, SUPERFICIE 958 METROS CUADRADOS, ESCRITURA CORETT -II-MORELOS-011-99	129,330
N-5	ESCUELA PRIMARIA CUAUHTEMOC, CLAVE 17DPR0407M, CALLE FRANCISCO I. MADERO, COLONIA IZTLACCIHUATL, MUNICIPIO DE CUAUTLA MORELOS, NORESTE 39.00 MTS CON LOTE 01 Y 10, SURESTE 84.50 METROS CON CALLE FRANCISCO I. MADERO, AL SURESTE 20.00 CON LOTE 3 Y 19.50 CON LOTE 09, NORESTE 3.70 Y 80.00 CON CALLE EMILIANO ZAPATA SUPERFICIE 3,217 METROS CUADRADOS ESCRITURA CORETT-II-MORELOS-012-99	321,700
N-5	ESCUELA PRIMARIA LUIS DONALDO COLOSIO MURRIETA, CALLE BENITO JUAREZ SIN NUMERO, COLONIA IGNACIO ZARAGOZA, MUNICIPIO DE CUAUTLA MORELOS, NOROESTE 25.96 Y 21.20 EN DOS TRAMOS CON CALLE BENITO JUAREZ, SUROESTE 42.98 CON LOTE 26, CERRADA BENITO JUAREZ Y LOTE 25, SURESTE .50 CON LOTE 07 SUROESTE 9.65 Y 42.20 EN DOS TRAMOS CON LOTE 7, 8, 9, 10, 17 Y 11, NOROESTE 43.80 CON LOTE 12 Y 29, ESCRITURA CORETT-IV-MOR-47-05	627,600
N-5	JARDIN DE NIÑOS REPUBLICA DE VENEZUELA CLAVE DJN01660, CALLE ARTICULO 123 SIN NUMERO, COLONIA LOMAS DE GUADALUPE, MUNICIPIO DE TEMIXCO, MORELOS, NORTE CON 52.80 MTS CON LOTE 6 Y 5; SURESTE 26.80 Y 8.15 MTS EN DOS TRAMOS CON PRIVADA 16 DE SEPTIEMBRE Y LOTES 11, 2 Y 3; SUROESTE 52.20 MTS CON LOTE 8; NOROESTE 21.50 MTS CON CALLE ARTICULO 123; NOROESTE 3.00 MTS CON LOTE 8, SUPERFICIE 1.663 METROS CUADRADOS ESCRITURA CORETT-II-MORELOS-08-99	149,670
N-5	JARDIN DE NIÑOS PROFRA. EMMA OLGUIN HERMIDA, CLAVE 17DJN0226M, CALLE ROSAS SIN NUMERO, COLONIA LOMAS DEL CARRIL, MUNICIPIO DE TEMIXCO MORELOS, NORESTE 31.12 METROS CON LOTE 39, SURESTE 6.10, 22.10 Y 7.10 METROS EN TRES TRAMOS CON LOTE 34, 36 Y 37, SUROESTE 31.55 METROS CON LOTE 14, NOROESTE 35.80 METROS CON CALLE ROSAS, SUPERFICIE 1,009 METROS CUADRADOS, ESCRITURA CORETT II-MORELOS-07-99	90,810
N-5	ESCUELA TELESECUNDARIA JUSTO SIERRA CLAVE 17DTV0131O CALLE CHIRIMOYO SIN NUMERO POBLADO ITZAMATITLAN MUNICIPIO DE YAUTEPEC, NORESTE 38.10 CON LOTE 29 Y 26, SURESTE 22.55 CON LOTE 27, SUROESTE 39.00 CON CALLE SIN NOMBRE, NOROESTE 9.90 CON CALLE CHIRIMILLOS, SUPERFICIE 798 METROS CUADRADOS, ESCRITURA DE CORETT-II-MORELOS-003-2000	47,880
N-5	ESCUELA PRIMARIA IGNACIO MAYA CLAVE 17DRO338G, CALLE IGNACIO MAYA NUMERO 57, COLONIA FLORES MAGON, MUNICIPIO DE YAUTEPEC, MORELOS, SURESTE 39.60 CON CALLE IGNACIO MAYA; NORESTE 47.54 CON LOTE 19, 20, Y 01, SUROESTE 48.60 CON LOTE 03; 38.83 CON DOS TRAMOS CON LOTE 11 Y 13; SUPERFICIE 1,884 METROS CUADRADOS, ESCRITURA CORETT-MORELOS-002-2000	75,360
N-5	INMUEBLES PROPIEDAD DE GOBIERNO DEL ESTADO Y QUE EL IEBEM SOLO CUENTA CON EL USO PUBLICO Y CONTINUO	
N-5	178BE0006M BIBLIOTECA ESCOLAR DE LA SECUNDARIA TECNICA NUM. 3 AMACUZAC AMACUZAC LA GLORIETA AVENIDA BENITO JUAREZ S/N	1,329,137

Código	Descripción del Bien Inmueble	Valor en libros
N-5	17DST0046D ESCUELA SECUNDARIA TECNICA NUM. 3 LA GLORIETA	312,913
N-5	17DTV0114Y 20 DE NOVIEMBRE AMACUZAC CAJONES CAMINO COAHUIXTLA CAJONES SIN NUM.	338,971
N-5	17DPR0571M EJERCITO TRIGARANTE AMACUZAC CAJONES ESTACION FERROCARRIL NUM. 2	721,469
N-5	17DPR0002V VALENTIN GOMEZ FARIAS AMACUZAC CASAHUATLAN FERROCARRIL MEXICO BALSAS NUM. 1	
N-5	17DPR0570N REVOLUCION SOCIAL MEXICANA	
N-5	17DTV0044T HERMANOS FLORES MAGON AMACUZAC CASAHUATLAN CASAHUATLAN VENUSTIANO CARRANZA S/N	417,543
N-5	17DPR0174N JOSE MA. MORELOS Y PAVON TETECALA ACTOPAN CARRETERA ALPUYECA GRUTAS S/N	433,945
N-5	17DPR0673J MIGUEL HIDALGO TETECALA COLONIA FRANCISCO SARABIA FRANCISCO SARABIA LA PAROTA S/N	505,378
N-5	17DST0008A ESCUELA SECUNDARIA TECNICA NUM. 8 TETECALA TETECALA CENTRO ESQUINA ALDAMA Y LAZARO CARDENAS S/N	3,692,053
N-5	17DES0054U QUETZALCOATL TLALNEPANTLA TLALNEPANTLA CENTRO PROLONGACION INES CHAVEZ SIN NUMERO	2,364,366
N-5	17DJN0116G LIBERTAD Y DEMOCRACIA TLALNEPANTLA EL VIGIA (SAN NICOLAS DEL MONTE) EL VIGIA DEL TRABAJO NUM. 1	150,980
N-5	17DJN0287Z MARCELO TORREBLANCA TLALNEPANTLA FELIPE NERI (CUATEPEC) FELIPE NERI JOSE MARIA MORELOS NUM. 4	351,392
N-5	17DJN0460R SITIO DE CUAUTLA TLALNEPANTLA TLALNEPANTLA CENTRO NACIONAL Y PRIMAVERA S/N	283,717
N-5	17DPR0243T SANGRE DE HEROES TLALNEPANTLA TLALNEPANTLA CENTRO PLAZA DE LA CONSTITUCION NUM. 13	1,872,258
N-5	17DPR0377I NICOLAS BRAVO TLALNEPANTLA EL VIGIA (SAN NICOLAS DEL MONTE) EL VIGIA AVENIDA VICENTE GUERRERO NUM. 1	850,017
N-5	17DPR0430N HEROES DEL SUR TLALNEPANTLA FELIPE NERI (CUATEPEC) FELIPE NERI 16 DE SEPTIEMBRE S/N	1,067,766
N-5	17DTV00865 JOSE MA MORELOS Y PAVON TLALNEPANTLA FELIPE NERI (CUATEPEC) FELIPE NERI 5 DE MAYO S/N	1,009,668
N-5	17DES0035F TOTOLLI TOTOLAPAN TEPETLIXPITA CARRETERA FEDERAL TOTOLAPAN ATTLAHUCAN SIN NUMERO	2,811,546
N-5	17DJN0268L JESUS REYES HERQLES TOTOLAPAN EL LLANITO EL LLANITO NUM. 6	253,904
N-5	17DJN0595F JUDITH LOPEZ DE NAVA TOTOLAPAN TOTOLAPAN CENTRO IGNACIO ALLENDE NUM. 50	618,185
N-5	17DJN0691I VIOLETA TOTOLAPAN EL FUERTE (SAN MIGUEL) EL FUERTE 5 DE MAYO SIN NUMERO	95,051
N-5	17DPR0175M RODOLFO LOPEZ DE NAVA TOTOLAPAN TOTOLAPAN CENTRO EL LLANITO S/N	1,973,589
N-5	17DPR0263G IGNACIO ZARAGOZA TOTOLAPAN NEPOPALCO AVENIDA INDEPENDENCIA S/N	900,284
N-5	17DPR0347O MIGUEL HIDALGO TOTOLAPAN LA CAÑADA (SAN SEBASTIAN) LA CAÑADA JOSE MARIA MORELOS NUM. 27	521,148
N-5	17DPR0382U EMILIANO ZAPATA TOTOLAPAN EL FUERTE (SAN MIGUEL) EL FUERTE AVENIDA INDEPENDENCIA S/N	441,348
N-5	17DPR0429Y CAMPO Y PROGRESO TOTOLAPAN TEPETLIXPITA TEPETLIXPITA JOSE MA MORELOS NUM. 5	281,237
N-5	17DPR0432L JUAN N. ALVAREZ TOTOLAPAN AHUATLAN (ASUNCION AHUATLAN) AHUATLAN DE LA CRUZ NUM. 1	424,644
N-5	17DPR0443R NETZAHUALCOYOTL TOTOLAPAN TOTOLAPAN CENTRO PLAZA DE LA CONSTITUCION NUM. 4	1,049,490
N-5	17DPR0684P LIC. BENITO JUAREZ TOTOLAPAN VILLA NICOLAS ZAPATA VILLA NICOLAS ZAPATA ZARAGOZA S/N	461,525
N-5	17DTV0034M GENERAL EMILIANO ZAPATA TOTOLAPAN TOTOLAPAN CENTRO PLAZA DE LA CONSTITUCION NUM. 1	516,722
N-5	17DTV0056Y JUSTO SIERRA TOTOLAPAN NEPOPALCO NEPOPALCO AVENIDA BENITO JUAREZ SIN NUMERO	1,497,957
N-5	17DJN0593H EMELIA LOPEZ ACOSTA ZACATEPEC CHIVERIAS (SAN ANTONIO CHIVERIAS) CHIVERIAS AV. GONZALO PASTRANA SIN NUMERO	246,847
N-5	17DJN0626I CELIA MUÑOZ ESCOBAR ZACATEPEC ZACATEPEC DE HIDALGO TETELPA DEGOLLADO NUM. 9	439,370
N-5	17DPR0356W RAMON BETETA ZACATEPEC ZACATEPEC DE HIDALGO ZACATEPEC CENTRO INGENIO SANALONA NUM. 2	4,597,728



Código	Descripción del Bien Inmueble	Valor en libros
N-5	17DPR0990X PROFR. PABLO MEDELLIN MORALES ZACATEPEC CHIVERIAS (SAN ANTONIO CHIVERIAS) SAN ANTONIO CHIVERIAS EMILIANO ZAPATA SIN NUMERO	916,339
N-5	17DTV0022H LAZARO CARDENAS ZACATEPEC ZACATEPEC DE HIDALGO ZACATEPEC CENTRO NIÑOS HEROES NUM. 51	621,974
N-5	17DTV01070 16 DE SEPTIEMBRE ZACATEPEC ZACATEPEC DE HIDALGO TETELPA 16 DE SEPTIEMBRE S/N	633,384
N-5	17DTV0134L NACIONES UNIDAS ZACATEPEC CHIVERIAS (SAN ANTONIO CHIVERIAS) SAN ANTONIO CHIVERIAS IGNACIO MANUEL ALTAMIRANO NUM. 40	1,282,207
N-5	INSTITUTO DE LA EDUCACION BASICA EN EL ESTADO DE MORELOS OFICINAS CENTRALES	14,623,460
N-5	17DPR0377I NICOLAS BRAVO TLALNEPANTLA EL VIGIA (SAN NICOLAS DEL MONTE) EL VIGIA AVENIDA VICENTE GUERRERO I	850,017

Clave	Fondo, Programa o Convenio	Datos de la Cuenta Bancaria	
		Institución Bancaria	Número de Cuenta
9984	IEBEM SERVICIOS PERSONALES ESTATALES 2022	BANORTE	9984
9956	IEBEM AGUINALDO JUBILADOS 2022	BANORTE	9956
8089	IEBEM GASTO DE OPERACIÓN ESTATAL 2022	BANORTE	8089
4008	IEBEM GASTO DE OPERACIÓN FEDERAL 2022	BANORTE	4008