

**INSTITUTO DE LA
EDUCACIÓN BÁSICA DEL
ESTADO DE MORELOS**

CUENTA PÚBLICA

3er TRIMESTRE

ENERO-SEPTIEMBRE 2021

**CUENTA PÚBLICA 3er TRIMESTRE |
INSTITUTO DE LA EDUCACIÓN BÁSICA DEL ESTADO DE MORELOS
ENERO-SEPTIEMBRE | 2021**

**INSTITUTO DE LA
EDUCACIÓN BÁSICA DEL
ESTADO DE MORELOS**

Introducción

CUENTA PÚBLICA 3er TRIMESTRE
INSTITUTO DE LA EDUCACIÓN BÁSICA DEL ESTADO DE MORELOS
ENERO - SEPTIEMBRE

2021

INTRODUCCION

Nuestra misión, en un marco de transparencia y rendición de cuentas, es brindar a la sociedad morelense información confiable y oportuna de nuestro trabajo educativo y servir a los usuarios que así lo deseen.

El Instituto tiene como objeto dirigir, administrar, operar y supervisar los centros escolares y servicios de Educación básica, media y normal (pre-escolar, primaria, secundaria, así como la formación de maestros, la educación indígena y educación especial), así como los recursos humanos, financieros y materiales.

Con Fecha de Creación 20 de Mayo de 1992 Decreto 225, Periódico Oficial "Tierra y Libertad

- a) **Objeto Social:** El Instituto tendrá como objeto dirigir, administrar, operar y supervisar los establecimientos y servicios de Educación pre-escolar, primaria, secundaria y para la formación de maestros, incluyendo la educación normal, la educación indígena y los de educación especial, así como los recursos humanos, financieros y materiales que la Secretaría de Educación Pública transfiera al Gobierno del Estado de Morelos.
- b) **Principal actividad:** Para el cumplimiento de sus fines, el Instituto tendrá las siguientes atribuciones: I. Dirigir, administrar y operar planteles educativos; II. Coordinarse con la Secretaría de Educación del Estado en la reorganización del sistema educativo estatal; III. Promover y fortalecer la participación de la comunidad en el sistema educativo estatal; IV. Participar en la formación y actualización del magisterio; V. Participar en las propuestas que se presenten a la Secretaría de Educación Pública sobre el diseño del currículum regional y promover su inclusión en los contenidos educativos; VI. Impulsar el funcionamiento de los Consejos Técnicos de la Educación; VII. Construir, ampliar, rehabilitar y mantener los edificios escolares; VIII. Participar en la supervisión del sistema de educación estatal; IX. Informar al Ejecutivo Estatal sobre el cumplimiento de la normatividad federal en materia educativa y proponer reformas o modificaciones; X. Las demás que sean necesarias para el cumplimiento de su objeto.

**INSTITUTO DE LA
EDUCACIÓN BÁSICA DEL
ESTADO DE MORELOS**

Información Contable

CUENTA PÚBLICA 3er. TRIMESTRE
INSTITUTO DE LA EDUCACIÓN BÁSICA DEL ESTADO DE MORELOS
ENERO – SEPTIEMBRE

2021

Concepto	2020	2021	Concepto	2020	2021
INGRESOS Y OTROS BENEFICIOS			GASTOS Y OTRAS PÉRDIDAS		
<i>Ingresos de la Gestión</i>			<i>Gastos de Funcionamiento</i>		
Impuestos	5,536,830	1,393,912	Servicios Personales	5,863,676,330	5,088,190,049
Cuotas y Aportaciones de Seguridad Social	-	-	Materiales y Suministros	5,801,798,734	5,005,604,050
Contribuciones de Mejoras	-	-	Servicios Generales	12,233,390	27,276,886
Derechos	5,536,830	1,393,912		49,644,206	55,309,113
Productos	-	-	<i>Transferencias, Asignaciones, Subsidios y Otras Ayudas</i>		
Aprovechamientos	-	-	Transferencias Internas y Asignaciones al Sector Público	50,312,752	92,446,673
Ingresos por Venta de Bienes y Prestación de Servicios	-	-	Transferencias al Resto del Sector Público	-	-
	-	-	Subsidios y Subvenciones	684,000	903,000
<i>Participaciones, Aportaciones, Convenios, Incentivos Derivados de la Colaboración Fiscal, Fondos Distintos de Aportaciones, Transferencias, Asignaciones, Subsidios y Subvenciones, y Pensiones y Jubilaciones</i>			Ayudas Sociales	35,788,352	91,094,267
Participaciones, Aportaciones, Convenios, Incentivos Derivados de la Colaboración Fiscal y Fondos Distintos de Aportaciones	6,362,655,540	6,314,179,182	Pensiones y Jubilaciones	13,840,400	449,406
Transferencias, Asignaciones, Subsidios y Subvenciones, y Pensiones y Jubilaciones	-	-	Transferencias a Fideicomisos, Mandatos y Contratos Análogos	-	-
	6,362,655,540	6,314,179,182	Transferencias a la Seguridad Social	-	-
	-	-	Donativos	-	-
Otros Ingresos y Beneficios			Transferencias al Exterior	-	-
Ingresos Financieros	1,915,041	2,492,577	<i>Participaciones y Aportaciones</i>		
Incremento por Variación de Inventarios	-	-	Participaciones	-	-
Disminución del Exceso de Estimaciones por Pérdida o Deterioro	-	-	Aportaciones	-	-
u Obsolescencia	-	-	Convenios	-	-
Disminución del Exceso de Provisiones	-	-	<i>Intereses, Comisiones y Otros Gastos de la Deuda Pública</i>		
Otros Ingresos y Beneficios Varios	-	-	Intereses de la Deuda Pública	-	-
	1,915,041	2,492,577	Comisiones de la Deuda Pública	-	-
	-	-	Gastos de la Deuda Pública	-	-
	-	-	Costo por Coberturas	-	-
	-	-	Apoyos Financieros	-	-
Total de Ingresos y Otros Beneficios	6,370,107,411	6,318,065,671	Otros Gastos y Pérdidas Extraordinarias	23,976,892	28,841,962
			Estimaciones, Depreciaciones, Deterioros, Obsolescencia y Amortizaciones	23,976,892	28,841,962
			Provisiones	-	-
			Disminución de Inventarios	-	-
			Aumento por Insuficiencia de Estimaciones por Pérdida o Deterioro u Obsolescencia	-	-
			Aumento por Insuficiencia de Provisiones	-	-
			Otros Gastos	-	-
			<i>Inversión Pública</i>		
			Inversión Pública no Capitalizable	-	-
			Total de Gastos y Otras Pérdidas	5,937,965,974	5,209,478,684
			Resultados del Ejercicio (Ahorro/Desahorro)	432,141,437	1,108,586,987

Bajo protesta de decir verdad declaramos que los Estados Financieros y sus notas, son razonablemente correctos y son responsabilidad del emisor.

ELABORO

C.P. Victor M. García Juárez
Encargado de despacho del
depto de Contabilidad

REVISÓ

Lic. Inés Martínez Torres
Encargada de despacho de
la Subdirección de Finanzas

VALIDÓ

M.G.F.H. Laura E. Romero Pérez
Directora de Administración

AUTORIZÓ

Mtro. Elacín Salgado de la Paz
Director General del IEBEM

CONCEPTO	Año	
	2021	2020
ACTIVO		
Activo Circulante		
Efectivo y Equivalentes	1,710,279,724	1,544,842,115
Derechos a Recibir Efectivo o Equivalentes	653,711,573	1,001,761,424
Derechos a Recibir Bienes o Servicios	101,500	101,500
Inventarios		
Almacenes	55,817,049	16,499,806
Estimación por Pérdida o Deterioro de Activos Circulantes		
Otros Activos Circulantes	47,899	534,545
Total de Activos Circulantes	2,419,957,745	2,563,739,390
Activo No Circulante		
Inversiones Financieras a Largo Plazo		
Derechos a Recibir Efectivo o Equivalentes a Largo Plazo		
Bienes Inmuebles, Infraestructura y Construcciones en Proceso	527,827,974	527,827,974
Bienes Muebles	490,506,922	483,435,009
Activos Intangibles	11,869	11,869
Depreciación, Deterioro y Amortización Acumulada de Bienes	(360,266,094)	(327,266,910)
Activos Diferidos	107,053	107,053
Estimación por Pérdida o Deterioro de Activos no Circulantes		
Otros Activos no Circulantes		
Total de Activos No Circulantes	658,187,724	684,114,995
Total del Activo	3,078,145,469	3,247,854,385
PASIVO		
Activo Circulante		
Cuentas por Pagar a Corto Plazo		
Documentos por Pagar a Corto Plazo		
Deuda Pública a Largo Plazo		
Pasivos Diferidos a Largo Plazo	219,595,018	219,595,018
Fondos y Bienes de Terceros en Garantía y/o en Administración a Largo Plazo		
Provisiones a Largo Plazo		
Total de Pasivos Circulantes	219,595,018	219,595,018
Activo No Circulante		
Cuentas por Pagar a Largo Plazo		
Documentos por Pagar a Largo Plazo		
Deuda Pública a Largo Plazo		
Pasivos Diferidos a Largo Plazo		
Fondos y Bienes de Terceros en Garantía y/o en Administración a Largo Plazo		
Provisiones a Largo Plazo		
Total de Pasivos No Circulantes	998,857,284	723,063,198
Total del Pasivo	1,218,452,302	942,658,216
HACIENDA PÚBLICA / PATRIMONIO		
Hacienda Pública / Patrimonio Contribuido		
Aportaciones	1,007,235,917	1,013,229,276
Donaciones de Capital		
Actualización de la Hacienda Pública / Patrimonio		
Hacienda Pública / Patrimonio Generado	852,457,250	1,291,966,893
Resultados del Ejercicio (Ahorro / Desahorro)	432,141,437	1,108,586,987
Resultados de Ejercicios Anteriores	502,175,700	265,239,793
Revalúos		
Reservas		
Rectificaciones de Resultados de Ejercicios Anteriores	(81,859,887)	(81,859,887)
Exceso o Insuficiencia en la Actualización de la Hacienda Pública / Patrimonio		
Resultado por Posición Monetaria		
Resultado por Tenencia de Activos no Monetarios		
Total Hacienda Pública / Patrimonio	1,859,693,167	2,305,196,169
Total del Pasivo y Hacienda Pública / Patrimonio	3,078,145,469	3,247,854,385

Bajo protesta de decir verdad declaramos que los Estados Financieros y sus notas, son razonablemente correctos y son responsabilidad del emisor.

ELABORO

C.P. Victor M. García Juárez
Encargado de despacho del
depto de Contabilidad

REVISÓ

Lic. Inés Martínez Torres
Encargada de despacho de
la Subdirección de Finanzas

VALIDÓ

M.G.F.H. Laura E. Romero Pérez
Directora de Administración

AUTORIZÓ

Mtro. Elijah Salgado de la Paz
Director General del IEBEM

CONCEPTO	30 de septiembre 2021	31 de diciembre 2020	CONCEPTO	30 de septiembre 2021	31 de diciembre 2020
----------	-----------------------	----------------------	----------	-----------------------	----------------------

ACTIVO		PASIVO			
Activo Circulante		Pasivo Circulante			
Efectivo y Equivalentes	1,710,279,724	1,630,945,827	Cuentas por Pagar a Corto Plazo	998,857,284	761,226,466
Efectivo	63,112	24,400	Servicios Personales por Pagar a Corto Plazo	578,174,239	102,709,196
Bancos/Tesorería	631,786,925	642,923,247	Proveedores por Pagar a Corto Plazo	1,137,708	41,235,117
Bancos/Dependencias y Otros			Contratistas por Obras Públicas por Pagar a Corto Plazo		
Inversiones Temporales (Hasta 3 meses)	818,436	818,436	Participaciones y Aportaciones por Pagar a Corto Plazo		
Fondos con Afectación Específica			Transferencias Otorgadas por Pagar a Corto Plazo	28,595,324	5,434,732
Depósitos de Fondos de Terceros en Garantía y/o Admon.			Int., Comisiones y Otros Gastos de la Deuda Pub. por Pagar a Corto Plazo	367,455,041	605,674,952
Otros Efectivos y Equivalentes	1,077,611,251	987,179,744	Retenciones y Contribuciones por Pagar a Corto Plazo		
			Devoluciones de la Ley de Ingresos por Pagar a Corto Plazo	23,494,972	6,172,469
			Otras Cuentas por Pagar a Corto Plazo		
Derechos a Recibir Efectivo o Equivalentes	653,711,573	959,610,944	Documentos por Pagar a Corto Plazo		
Inversiones Financieras de Corto Plazo			Documentos Comerciales por Pagar a Corto Plazo		
Cuentas por Cobrar a Corto Plazo	641,136,010	947,980,273	Documentos con Contratistas por Obras Púb. por Pagar a Corto Plazo		
Deudores Diversos por Cobrar a Corto Plazo	12,575,563	11,630,671	Otros Documentos por Pagar a Corto Plazo		
Ingresos por Recuperar a Corto Plazo					
Deudores por Anticipos de la Tesorería a Corto Plazo					
Prestamos Otorgados a Corto Plazo					
Otros Derechos a Recibir Efectivo o Equiv. a Corto Plazo					
Derechos a Recibir Bienes o Servicios	101,500	101,500	Porción a Corto Plazo de la Deuda Pública a Largo Plazo		
Ant. a Proveedores por Adq. de Bienes y Prest. de Serv. a Corto Plazo			Porción a Corto Plazo de la Deuda Pública		
Ant. a Proveedores por Adq. de Bienes Inm. y Muebles a Corto Plazo			Porción a Corto Plazo de Arrendamiento Financiero		
Ant. a Proveedores por Adq. de Bienes Intangibles a Corto Plazo					
Anticipo a Contratistas por Obras Públicas a Corto Plazo	101,500	101,500	Títulos y Valores a Corto Plazo		
Otros Derechos a Recibir Bienes o Servicios a Corto Plazo					
Inventarios			Pasivos Diferidos a Corto Plazo		
Inventario de Mercancías para Venta			Ingresos Cobrados por Adelantado a Corto Plazo		
Inventario de Mercancías Terminadas			Intereses Cobrados por Adelantado a Corto Plazo		
Inventario de Mercancías en Proceso de Elaboración			Otros Pasivos Diferidos a Corto Plazo		
Inventario de Materias Primas, Mat. y Suministros para Producción					
Bienes en Tránsito			Fondos y Bienes de Terceros en Garantía y/o Admon. a C. P.		
Almacenes	55,817,049	19,618,433	Fondos en Garantía a Corto Plazo		
			Fondos Contingentes a Corto Plazo		
			Fondos de Fideicomisos, Mandatos y Contratos Análogos a Corto Plazo		
			Otros Fondos de Terceros en Garantía y/o Administración a Corto Plazo		
			Valores y Bienes en Garantía a Corto Plazo		
Estimación por Perdida o Deterioro de Activos Circulantes			Provisiones a Corto Plazo		
Est. para Ctas. Incobrables por Derechos a Recibir Efectivo o Equiv			Provisión para Demandas y Juicios a Corto Plazo		
Estimación por Deterioro de Inventarios			Provisión para Contingencias a Corto Plazo		
Otros Activos Circulantes	47,899	534,545	Otras Provisiones a Corto Plazo		
Valores en Garantía			Otros Pasivos a Corto Plazo		
Bienes en Garantía (excluye depósitos de fondos)	47,899	534,545	Ingresos por Clasificar		
Bienes Deriv. de Embargos, Decom., Aseguramientos y Dación en Pago			Recaudación por Participar		
Adquisición con Fondos de Terceros			Otros Pasivos Circulantes		
Total de Activos Circulantes	2,419,957,745	2,610,811,249	Total de Pasivos Circulantes	998,857,284	761,226,466



INSTITUTO DE LA EDUCACIÓN BÁSICA DEL ESTADO DE MORELOS
Estado de Situación Financiera Detallado - LDF
Al 31 de diciembre de 2020 y al 30 de septiembre de 2021
(Pesos)

CONCEPTO	30 de septiembre 2021	31 de diciembre 2020	CONCEPTO	30 de septiembre 2021	31 de diciembre 2020
Activo No Circulante			Activo No Circulante		
Inversiones Financieras a Largo Plazo	-	-	Cuentas por Pagar a Largo Plazo	-	-
Derechos a Recibir Efectivo o Equivalentes a Largo Plazo	-	-	Documentos por Pagar a Largo Plazo	-	-
Bienes Inmuebles, Infraestructura y Const. en Proceso	527,827,974	527,827,974	Deuda Pública a Largo Plazo	-	-
Bienes Muebles	490,506,922	483,555,318	Pasivos Diferidos a Largo Plazo	219,595,018	219,595,018
Activos Intangibles	11,869	11,869	Fdos. y Bienes de Terceros en Garantía y/o en Admón. a L.P.	-	-
Depreciación, Deterioro y Amortización Acumulada de Bienes	(360,266,094)	(336,289,202)	Provisiones a Largo Plazo	-	-
Activos Diferidos	107,053	107,053	Total de Pasivos No Circulantes	219,595,018	219,595,018
Estimación por Pérdida o Deterioro de Activos no Circulantes	-	-	Total del Pasivo	1,218,452,302	980,821,484
Otros Activos no Circulantes	-	-			
Total de Activos No Circulantes	658,187,724	675,213,012	HACIENDA PÚBLICA / PATRIMONIO		
Total del Activo	3,078,145,469	3,286,024,261	Hacienda Pública / Patrimonio Contribuido	1,007,235,917	1,000,637,397
			Aportaciones	1,007,235,917	1,000,637,397
			Donaciones de Capital	-	-
			Actualización de la Hacienda Pública / Patrimonio	-	-
			Hacienda Pública / Patrimonio Generado	852,457,250	1,304,565,380
			Resultados del Ejercicio (Ahorro / Desahorro)	432,141,437	1,160,124,433
			Resultados de Ejercicios Anteriores	502,175,700	226,300,834
			Revalúos	-	-
			Reservas	-	-
			Rectificaciones de Resultados de Ejercicios Anteriores	(81,859,887)	(81,859,887)
			Exceso o Insuficiencia en la Actualización de la Hacienda Pública / Patrimonio	-	-
			Resultado por Posición Monetaria	-	-
			Resultado por Tenencia de Activos no Monetarios	-	-
			Total Hacienda Pública / Patrimonio	1,859,693,167	2,305,202,777
			Total del Pasivo y Hacienda Pública / Patrimonio	3,078,145,469	3,286,024,261

Bajo protesta de decir verdad declaramos que los Estados Financieros y sus notas, son razonablemente correctos y son responsabilidad del emisor.

ELABORÓ

C.P. Víctor M. García Juárez
Encargado de despacho del
depto de Contabilidad

REVISÓ

Lic. Inés Martínez Torres
Encargada de despacho de
la Subdirección de Finanzas

VALIDÓ

M.G.F.H. Laura E. Romero Pérez
Directora de Administración

AUTORIZÓ

Mtro. Efraín Saigado de la Paz
Director General del IEBEM



INSTITUTO DE LA EDUCACIÓN BÁSICA DEL ESTADO DE MORELOS
Estado de Cambios en la Situación Financiera
Del 1 de enero al 30 de septiembre de 2021
(Pesos)

Concepto	Origen	Aplicación	Concepto	Origen	Aplicación
ACTIVO	330,362,909	122,484,117	PASIVO	237,630,818	237,630,818
Activo Circulante	306,386,017	115,532,513	Activo Circulante	237,630,818	237,630,818
Efectivo y Equivalentes	305,899,371	79,333,897	Cuentas por Pagar a Corto Plazo		
Derechos a Recibir Efectivo o Equivalentes			Documentos por Pagar a Corto Plazo		
Derechos a Recibir Bienes o Servicios			Porción a Corto Plazo de la Deuda Pública a Largo Plazo		
Inventarios			Títulos y Valores a Corto Plazo		
Almacenes			Pasivos Diferidos a Corto Plazo		
Estimación por Pérdida o Deterioro de Activos Circulantes			Fdos. y Bienes de Terceros en Garantía y/o Admón. a C. P.		
Otros Activos Circulantes	486,646	36,198,616	Provisiones a Corto Plazo		
Activo No Circulante	23,976,892	6,951,604	Otros Pasivos a Corto Plazo		
Inversiones Financieras a Largo Plazo			Pasivo No Circulante		
Derechos a Recibir Efectivo o Equivalentes a Largo Plazo			Cuentas por Pagar a Largo Plazo		
Bienes Inmuebles, Infraestructura y Constr. en Proceso			Documentos por Pagar a Largo Plazo		
Bienes Muebles			Deuda Pública a Largo Plazo		
Activos Intangibles			6,951,604		
Depreciación, Deterioro y Amort. Acumulada de Bienes			Pasivos Diferidos a Largo Plazo		
Activos Diferidos	23,976,892		Fdos. y Bienes de Terceros en Garantía y/o Admón. a L. P.		
Est. por Pérdida o Deterioro de Activos no Circulantes			Provisiones a Largo Plazo		
Otros Activos no Circulantes					
			HACIENDA PÚBLICA / PATRIMONIO	282,473,386	727,982,996
			Hacienda Pública / Patrimonio Contribuido	6,598,520	
			Aportaciones		
			Donaciones de Capital	6,598,520	
			Actualización de la Hacienda Pública / Patrimonio		
			Hacienda Pública / Patrimonio Generado	275,874,866	727,982,996
			Resultados del Ejercicio (Ahorro / Desahorro)		727,982,996
			Resultados de Ejercicios Anteriores	275,874,866	
			Revalúos		
			Reservas		
			Rectificaciones de Resultados de Ejercicios Anteriores		
			Exceso o Insuficiencia en la Actualización de la Hacienda Pública / Patrimonio		
			Resultado por Posición Monetaria		
			Resultado por Tenencia de Activos no Monetarios		

Bajo protesta de decir verdad declaramos que los Estados Financieros y sus notas, son razonablemente correctos y son responsabilidad del emisor.

ELABORÓ

C.P. Víctor M. García Juárez
Encargado de despacho del
depto de Contabilidad

REVISÓ

Lic. Ines Martínez Torres
Encargada de despacho de
la Subdirección de Finanzas

VALIDÓ

M.G.F.H. Laura E. Romero Pérez
Directora de Administración

AUTORIZÓ

Mtro. Efraim Salgado de la Paz
Director General del IEBEM

Concepto	Saldo Inicial	Cargos del Período	Abonos del Período	Saldo Final	Variación del Período
	1	2	3	4 = (1 + 2 - 3)	(4 - 1)
ACTIVO	3,286,024,261	14,254,270,786	14,462,149,578	3,078,145,469	(207,878,792)
Activo Circulante	2,610,811,249	14,247,198,873	14,438,052,377	2,419,957,745	(190,853,504)
Efectivo y Equivalentes	1,630,945,827	7,820,341,188	7,741,007,291	1,710,279,724	79,333,897
Derechos a Recibir Efectivo o Equivalentes	959,610,944	6,386,797,384	6,692,696,755	653,711,573	(305,899,371)
Derechos a Recibir Bienes o Servicios	101,500	-	-	101,500	-
Inventarios	-	-	-	-	-
Almacenes	19,618,433	36,198,616	-	55,817,049	36,198,616
Estimación por Pérdida o Deterioro de Activos Circulantes	-	-	-	-	-
Otros Activos Circulantes	534,545	3,861,685	4,348,331	47,899	(486,646)
Activo No Circulante	675,213,012	7,071,913	24,097,201	658,187,724	(17,025,288)
Inversiones Financieras a Largo Plazo	-	-	-	-	-
Derechos a Recibir Efectivo o Equivalentes a Largo Plazo	-	-	-	-	-
Bienes Inmuebles, Infraestructura y Constr. en Proceso	527,827,974	-	-	527,827,974	-
Bienes Muebles	483,555,318	7,071,913	120,309	490,506,922	6,951,604
Activos Intangibles	11,869	-	-	11,869	-
Depreciación, Deterioro y Amort. Acumulada de Bienes	(336,289,202)	-	23,976,892	(360,266,094)	(23,976,892)
Activos Diferidos	107,053	-	-	107,053	-
Est. por Pérdida o Deterioro de Activos no Circulantes	-	-	-	-	-
Otros Activos no Circulantes	-	-	-	-	-

Bajo protesta de decir verdad declaramos que los Estados Financieros y sus notas, son razonablemente correctos y son responsabilidad del emisor.

ELABORÓ

REVISÓ

VALIDÓ

AUTORIZÓ

C.P. Víctor M. García Juárez
Encargado de despacho del
depto de Contabilidad

Lic. Inés Martínez Torres
Encargada de despacho de
la Subdirección de Finanzas

M.G.F.H. Laura E. Romero Pérez
Directora de Administración

Mtro. Eliació Salgado de la Paz
Director General del IEBEM

Denominación de las Deudas	Moneda de Contratación	Institución o País Acreedor	Saldo Inicial del Periodo	Saldo Final del Periodo
DEUDA PÚBLICA				
Corto Plazo				
Deuda Interna	Pesos		-	-
Instituciones de Crédito			-	-
Títulos y Valores			-	-
Arrendamientos Financieros			-	-
Deuda Externa	Pesos		-	-
Organismos Financieros Internacionales			-	-
Deuda Bilateral			-	-
Títulos y Valores			-	-
Arrendamientos Financieros			-	-
<i>Subtotal a Corto Plazo</i>			-	-
Largo Plazo				
Deuda Interna	Pesos		-	-
Instituciones de Crédito			-	-
Títulos y Valores			-	-
Arrendamientos Financieros			-	-
Deuda Externa	Pesos		-	-
Organismos Financieros Internacionales			-	-
Deuda Bilateral			-	-
Títulos y Valores			-	-
Arrendamientos Financieros			-	-
<i>Subtotal a Largo Plazo</i>			-	-
Otros Pasivos			980,821,484	1,218,452,302
Total Deuda y Otros Pasivos			980,821,484	1,218,452,302

Bajo protesta de decir verdad declaramos que los Estados Financieros y sus notas, son razonablemente correctos y son responsabilidad del emisor.

 ELABORÓ	 REVISÓ	 VALIDÓ	 AUTORIZÓ
C.P. Víctor M. García Juárez Encargado de despacho del depto de Contabilidad	Lic. Inés Martínez Torres Encargada de despacho de la Subdirección de Finanzas	M.G.F.H. Laura E. Romero Pérez Directora de Administración	Mtro. Elías Salgado de la Paz Director General del IEBEM

Denominación de la Deuda Pública y Otros Pasivos	Saldo al 31 de Diciembre de 2020	Disposiciones del Periodo	Amortizaciones del Periodo	Revaluaciones, Reclasificaciones y Otros Ajustes	Saldo Final del Periodo	Pago de Intereses del Periodo	Pago de Comisiones y demás costos asociados durante el Periodo
Deuda Pública							
<i>Corto Plazo</i>							
<i>Instituciones de Crédito</i>							
<i>Títulos y Valores</i>							
<i>Arrendamientos Financieros</i>							
<i>Largo Plazo</i>							
<i>Instituciones de Crédito</i>							
<i>Títulos y Valores</i>							
<i>Arrendamientos Financieros</i>							
Otros Pasivos	980,821,484				1,218,452,302		
Total de la Deuda Pública y Otros Pasivos	980,821,484				1,218,452,302		
Deuda Contingente¹ (Informativa)							
Deuda Contingente 1							
Deuda Contingente 2							
Deuda Contingente xx							
Valor de Instrumentos Bono Cupón Cero²							
Instrumento Bono Cupón Cero 1							
Instrumento Bono Cupón Cero 2							
Instrumento Bono Cupón Cero 3							

- 1 Se refiere a cualquier Financiamiento sin fuente o garantía de pago definida, que sea asumida de manera solidaria o subsidiaria por las Entidades Federativas con sus Municipios, organismos descentralizados y empresas de participación estatal mayoritaria y fideicomisos, locales o municipales, y por los Municipios con sus respectivos organismos descentralizados y empresas de participación municipal mayoritaria.
- 2 Se refiere al valor del Bono Cupón Cero que respalda el pago de los créditos asociados al mismo (Activo).

Obligaciones a Corto Plazo	Monto Contratado	Plazo Pactado	Tasa de Interés	Comisiones y Costos Relacionados	Tasa Efectiva
Obligaciones a Corto Plazo (Informativo)					
Crédito 1					
Crédito 2					
Crédito xx					

Bajo protesta de decir verdad declaramos que los Estados Financieros y sus notas, son razonablemente correctos y son responsabilidad del emisor.

ELABORÓ
C.P. Víctor García Juárez
Encargado de despacho del
depto de Contabilidad

REVISÓ
Lic. Inés Martínez Torres
Encargada de despacho de
la Subdirección de Finanzas

VALIDÓ
M.C.F.H. Laura E. Romero Pérez
Directora de Administración

AUTORIZÓ
Mtro. Eliacín Salgado de la Paz
Director General del IEBEM



INSTITUTO DE LA EDUCACIÓN BÁSICA DEL ESTADO DE MORELOS
 Informe Analítico de Obligaciones Diferentes de Financiamientos - LDF
 Del 1 de enero al 30 de septiembre de 2021
 (Pesos)

INSTITUTO DE LA EDUCACIÓN BÁSICA DEL ESTADO DE MORELOS

Denominación de las Obligaciones Diferentes de Financiamiento	Fecha del Contrato	Fecha de inicio de operación del proyecto	Fecha de vencimiento	Monto de la inversión pactado	Plazo pactado	Monto promedio mensual del pago de la contraprestación	Monto promedio mensual del pago de la contraprestación correspondiente al pago de inversión	Monto pagado de la inversión al 30 de septiembre de 2021	Monto pagado de la inversión actualizado al 30 de septiembre de 2021	Saldo pendiente por pagar de la inversión al 30 de septiembre de 2021
Asociaciones Público Privadas (APP 's)										
APP 1										
APP 2										
APP 3										
APP xx										
Otros Instrumentos										
Otro Instrumento 1										
Otro Instrumento 2										
Otro Instrumento 3										
Otro Instrumento xx										
Total de Obligaciones Diferentes de Financiamiento										

NO APLICA

Bajo protesta de decir verdad declaramos que los Estados Financieros y sus notas, son razonablemente correctos y son responsabilidad del emisor.

ELABORÓ

C.P. Víctor M. García Juárez
 Encargado de despacho del depto de Contabilidad

REVISÓ

Lic. Inés Martínez Torres
 Encargada de despacho de la Subdirección de Finanzas

VALIDÓ

M.G.F.H. Laura E. Romero Pérez
 Directora de Administración

AUTORIZÓ

Mtro. Eiliacín Salgado de la Paz
 Director General del IEBEM



Concepto	Hacienda Pública/ Patrimonio Contribuido	Hacienda Pública/ Patrimonio Generado de Ejercicios Anteriores	Hacienda Pública/ Patrimonio Generado del Ejercicio	Exceso o Insuficiencia en la Actualización de la Hacienda Pública / Patrimonio	TOTAL
Hacienda Pública / Patrimonio Contribuido Neto de 2020	1,000,637,397	-	-	-	1,000,637,397
Aportaciones	1,000,637,397	-	-	-	1,000,637,397
Donaciones de Capital	-	-	-	-	-
Actualización de la Hacienda Pública / Patrimonio	-	-	-	-	-
Hacienda Pública / Patrimonio Generado Neto de 2020	-	144,440,947	1,160,124,433	-	1,304,565,380
Resultados del Ejercicio (Ahorro / Desahorro)	-	-	1,160,124,433	-	1,160,124,433
Resultados de Ejercicios Anteriores	-	226,300,834	-	-	226,300,834
Revalúos	-	-	-	-	-
Reservas	-	-	-	-	-
Rectificaciones de Resultados de Ejercicios Anteriores	-	(81,859,887)	-	-	(81,859,887)
Exceso o Insuficiencia en la Actualización de la Hacienda Pública / Patrimonio Neto de 2020	-	-	-	-	-
Resultado por Posición Monetaria	-	-	-	-	-
Resultado por Tenencia de Activos no Monetarios	-	-	-	-	-
Hacienda Pública / Patrimonio Neto Final de 2020	1,000,637,397	144,440,947	1,160,124,433	-	2,305,202,777
Cambios en la Hacienda Pública / Patrimonio Contribuido Neto de 2021	6,598,520	-	-	-	6,598,520
Aportaciones	6,598,520	-	-	-	6,598,520
Donaciones de Capital	-	-	-	-	-
Actualización de la Hacienda Pública / Patrimonio	-	-	-	-	-
Variaciones de la Hacienda Pública / Patrimonio Generado Neto de 2021	-	275,874,866	(727,982,996)	-	(452,108,130)
Resultados del Ejercicio (Ahorro / Desahorro)	-	-	432,141,437	-	432,141,437
Resultados de Ejercicios Anteriores	-	275,874,866	(1,160,124,433)	-	(884,249,567)
Revalúos	-	-	-	-	-
Reservas	-	-	-	-	-
Rectificaciones de Resultados de Ejercicios Anteriores	-	-	-	-	-
Cambios en el Exceso o Insuficiencia en la Actualización de la Hacienda Pública / Patrimonio Neto de 2021	-	-	-	-	-
Resultado por Posición Monetaria	-	-	-	-	-
Resultado por Tenencia de Activos no Monetarios	-	-	-	-	-
Hacienda Pública / Patrimonio Neto Final de 2021	1,007,235,917	420,315,813	432,141,437	-	1,859,693,167

Bajo protesta de decir verdad declaramos que los Estados Financieros y sus notas, son razonablemente correctos y son responsabilidad del emisor.

ELABORÓ **REVISÓ** **VALIDÓ** **AUTORIZÓ**

C.P. Víctor M. García Juárez
Encargado de despacho del Depto de Contabilidad

Lic. Inés Martínez Torres
Encargada de despacho de la Subdirección de Finanzas

M.G.F.H. Laura E. Romero Pérez
Directora de Administración

Mtro. Elijacín Salgado de la Paz
Director General del IEBEM

Concepto	2021	2020	Concepto	2021	2020
Flujos de Efectivo de las Actividades de Operación			Flujos de Efectivo de las Actividades de Inversión		
Origen			Origen		
Impuestos	6,370,107,411	6,318,065,671	Bienes Inmuebles, Infraestructura y Construcciones en Proceso	23,976,892	28,841,962
Cuotas y Aportaciones de Seguridad Social	-	-	Bienes Muebles	-	-
Contribuciones de Mejoras	-	-	Otros Orígenes de Inversión	23,976,892	28,841,962
Derechos	-	-	Aplicación		
Productos	5,536,830	1,393,912	Bienes Inmuebles, Infraestructura y Construcciones en Proceso	376,784,432	107,829,408
Aprovechamientos	-	-	Bienes Muebles	6,951,604	2,380,666
Ingresos por Venta de Bienes y Prestación de Servicios	-	-	Otras Aplicaciones de Inversión	369,832,828	105,448,742
Participaciones, Aportaciones, Convenios, Incentivos	-	-	Flujos Netos de Efectivo por Actividades de Inversión	(352,807,540)	(78,987,446)
Derivados de la Colaboración Fiscal y Fondos Distintos de Aportaciones	6,362,655,540	6,314,179,182			
Transferencias, Asignaciones, Subsidios y Subvenciones, y Pensiones y Jubilaciones	-	-	Flujo de Efectivo de las Actividades de Financiamiento		
Otros Orígenes de Operación	1,915,041	2,492,577	Origen		
			Endeudamiento Neto	-	-
Aplicación			Interno	-	-
Servicios Personales	5,937,965,974	5,209,478,684	Externo	-	-
Servicios Personales	5,801,798,734	5,005,604,050	Otros Orígenes de Financiamiento	-	-
Materiales y Suministros	12,233,390	27,276,886	Aplicación		
Servicios Generales	49,644,206	55,309,113	Servicios de la Deuda	-	-
Transf. Internas y Asignaciones al Sector Público	-	-	Interno	-	-
Transferencias al resto del Sector Público	-	-	Externo	-	-
Subsidios y Subvenciones	684,000	903,000	Otras Aplicaciones de Financiamiento	-	-
Ayudas Sociales	35,788,352	91,094,267	Flujos Netos de Efectivo por Actividades de Financiamiento		
Pensiones y Jubilaciones	13,840,400	449,406	Incremento/Disminución Neta en el Efectivo y Equivalentes al Efectivo	79,333,897	1,029,599,541
Transf. a Fideicomisos, Mandatos y Contratos Análogos	-	-			
Transferencias a la Seguridad Social	-	-	Efectivo y Equivalentes al Efectivo al Inicio del Ejercicio	1,630,945,827	515,242,574
Donativos	-	-	Efectivo y Equivalentes al Efectivo al Final del Ejercicio	1,710,279,724	1,544,842,115
Transferencias al Exterior	-	-			
Participaciones	-	-			
Aportaciones	-	-			
Convenios	-	-			
Otras Aplicaciones de Operación	23,976,892	28,841,962			
Flujos Netos de Efectivo por Actividades de Operación	432,141,437	1,108,586,987			

Bajo protesta de decir verdad declaramos que los Estados Financieros y sus notas, son razonablemente correctos y son responsabilidad del emisor.

ELABORÓ

C.P. Víctor M. García Juárez
Encargado de despacho del Depto de Contabilidad

REVISÓ

Lic. Inés Martínez Torres
Encargada de despacho de la Subdirección de Finanzas

VALIDÓ

M.G.F.H. Laura E. Romero Pérez
Directora de Administración

AUTORIZÓ

Mtro. Eliacin Salgado de la Paz
Director General del IEBEM

Informe de Pasivos Contingentes

PASIVO CONTINGENTE: Conforme a las Normas de Información Financiera (NIF) y en alcance del Boletín C-9 Pasivo, Provisiones, Activos, Pasivos contingentes y compromisos; el IEBEM enfrenta 1229 juicios laborales en trámite, y respecto al número de Juicios con laudo condenatorio corresponde a 174 juicios que asciende a una estimación de \$219,595,017, de acuerdo a la información proporcionada por el Titular de la Unidad Jurídica en oficio DJ/DALCC/5547/2019.

NOTAS A LOS ESTADOS FINANCIEROS DEL 3er TRIMESTRE 2021.

Los Estados Financieros del Instituto de la Educación Básica del Estado de Morelos al 30 de septiembre del 2021, muestran el resultado de las transacciones financieras realizadas durante el período, las notas y los anexos presentados son parte integrante de los mismos y fueron elaborados conforme a los artículos 46 y 49 de la Ley General de Contabilidad Gubernamental.

A) NOTAS DE DESGLOSE

I) ARMONIZACIÓN CONTABLE

1. EN ATENCIÓN A LA LEY GENERAL DE CONTABILIDAD GUBERNAMENTAL que es de orden público y tiene como objeto aplicar los criterios generales que regirán la emisión de información financiera de los entes públicos, con el fin de lograr su adecuada armonización, misma que es de observancia obligatoria, con la finalidad de facilitar el registro y la fiscalización de los activos, pasivos, ingresos, gastos y en general, contribuir a medir la eficacia, economía y eficiencia del gasto e ingresos públicos, incluyendo las obligaciones contingentes y el patrimonio de este Organismo Descentralizado, se estableció el Sistema Integral de Recursos Financieros SIRF, para el Ejercicio Fiscal 2021, con la finalidad de llevar los registros Presupuestarios y Contables que permitan el control de los activos, pasivos, ingresos, gastos y en general, incluyendo las obligaciones contingentes, integrando el catálogo de cuentas que es el documento técnico los instructivos de manejo de cuentas y las guías contabilizadoras, emitiendo los estados financieros, confiables, oportunos, comprensibles, periódicos y comparables, los cuales serán expresados en términos monetarios.

Los estados financieros y la información emanada de la contabilidad están de acuerdo a criterios de utilidad, confiabilidad, relevancia, comprensibilidad y de comparación, así como a otros atributos asociados a cada uno de ellos, como oportunidad, veracidad, representatividad, objetividad, suficiencia, posibilidad de predicción e importancia relativa, con el fin de alcanzar la modernización y armonización que la Ley determina, para la emisión de informes periódicos y para la formulación de la cuenta pública.

INSTITUTO DE LA EDUCACIÓN BÁSICA DEL ESTADO DE MORELOS

2. CUENTAS POR COBRAR: Existen recursos presupuestales Federales y Estatales pendientes de recibir de la Tesorería del Gobierno del Estado de Morelos por la cantidad de **\$641,136,010** registrados bajo el concepto de :

CONCEPTO	IMPORTE
Fondo Presupuestario por Recibir estatal 2013	195,334,097
Fondo Presupuestario por Recibir estatal 2014	156,069,063
Fondo Presupuestario por Recibir estatal 2015	229,737,537
Fondo Presupuestario por Recibir estatal 2016	2,242,883
Fondo Presupuestario por Recibir estatal 2017	738,840
Fondo Presupuestario por Recibir estatal 2018	46,411,711
Fondo Presupuestario por Recibir estatal 2019	1,774,820
Fondo Presupuestario por Recibir estatal 2020	5,407,005
Fondo Presupuestario por Recibir estatal 2021	2,855,589
Fondo Presupuestario por Recibir Federal 2019	4,822
Fondo Presupuestario por Recibir Federal 2020	10,695
Fondo Presupuestario por Recibir Federal 2021	17,620
Fondo Presupuestario por Recibir programas federales 2019	12,677
Fondo Presupuestario por Recibir programas federales 2020	514,440
Fondo Presupuestario por Recibir programas federales 2021	4,211
TOTAL	641,136,010

DEUDORES DIVERSOS: El saldo de esta cuenta se encuentra en proceso de reintegro y/o comprobación por un total de **\$ 13,264,328** integrado por:

Cuotas Escolares	214,089	2%
Gastos por Comprobar de Escuelas	4,993,901	39%
Gastos por Comprobar de Actividades y Programas Institucionales	4,388,985	35%
Gasto de Operación Estatal	343,099	3%
Programas Federales	2,524,481	20%
Nóminas Estatales pendientes de aplicar sin techo presupuestal	330,642	3%
comisiones bancarias	-219,634	-2%
	12,575,563	100%

Es de importancia mencionar que los gastos por comprobar se encuentran en proceso de comprobación y/o reintegro; de los reintegros pendientes al FAEB que se originan de las observaciones y recomendaciones realizadas por la Auditoría Superior de la Federación. La Dirección de Administración, la Dirección de Personal y Relaciones Laborales y la Dirección Jurídica, realizan las gestiones para su recuperación conforme al oficio DA/0290/2021.

INVENTARIO DE BIENES DISPONIBLES

3. ALMACÉN GENERAL: Existen en el almacén general del IEBEM bienes materiales de consumo por la cantidad de **\$55,817,049** (100%).

ACTIVOS NO CIRCULANTES

4. BIENES MUEBLES E INMUEBLES Se encuentran registrados bienes por la cantidad **\$658,187,724** (100%) es de suma importancia mencionar, que el anexo de Bienes muebles consta de **1672** Páginas, de las cuales solo se imprime la primera y la última.

ACTIVO DIFERIDO

5. El saldo del Activo Diferido es de **\$107,053** mismo que se encuentra integrado por el depósito en garantía de \$23,000 a favor de la arrendadora Francisca Enriqueta Hernández Salinas propietaria de las instalaciones del Centro de Maestros de Cuautla y por la garantía de un crédito fiscal ante el Instituto Mexicano del Seguro Social por la cantidad de \$84,053.

PASIVO

La cuenta de **PROVEEDORES** presenta un saldo de **\$1,137,708** conformados principalmente con vencimiento mayor a 60 días.

La cuenta de **OTRAS CUENTAS POR PAGAR** presenta un saldo de **\$23'494,972** conformados principalmente con vencimiento mayor a 60 días.

INSTITUTO DE LA EDUCACIÓN BÁSICA DEL ESTADO DE MORELOS

La cuenta de **RETENCIONES Y CONTRIBUCIONES POR PAGAR**, presenta un saldo de **\$367,455,041** correspondiente de años anteriores \$ 165,617,321 y del presente año \$ 201,837,720 integrados en los siguientes conceptos:

IMPUESTO SOBRE LA RENTA		
RETENCIONES AÑOS ANTERIORES FEDERALES	0	
RETENCIONES AÑOS ANTERIORES ESTATAL	3,542,057	
RETENCIONES AÑO ACTUAL FEDERALES	99,288,061	
RETENCIONES AÑO ACTUAL ESTATALES	48,827,858	
		151,657,976
APORTACIONES DE SEGURIDAD SOCIAL (IMSS, SAR, ISSSTE, FOVISSSTE)		
RETENCIONES AÑOS ANTERIORES FEDERALES	162,075,264	
RETENCIONES AÑOS ANTERIORES ESTATAL	0	
RETENCIONES AÑO ACTUAL FEDERALES	48,221,542	
RETENCIONES AÑO ACTUAL ESTATALES	5,500,259	
		215,797,065
TOTAL		367,455,041

En atención a los adeudos de SAR- FOVISSSTE se pagaron los siguientes bimestres:

PERIODO DE PAGO	IMPORTE	FECHA PAGO
06 BIMESTRE 2020 COMP.	1,350	31-dic-20
06 BIMESTRE 2020	1,155,827	31-dic-20
01 BIMESTRE 2021	1,149,881	16-mar-21
01 BIMESTRE 2021 COMP.	1,350	16-mar-21
02 BIMESTRE 2021	1,147,898	17-may-21
02 BIMESTRE 2021 COMP.	1,350	17-may-21
03 BIMESTRE 2021	1,147,898	19-jul-21
03 BIMESTRE 2021 COMP.	1,350	19-jul-21
04 BIMESTRE 2021	1,320,730	20-sep-21
04 BIMESTRE 2021 COMP.	1,561	20-sep-21
	5,929,195	

**ANALISIS DE CUENTAS POR PAGAR IEBEM
SALDOS AL 30 DE SEPTIEMBRE DE 2021**

CUENTA	NOMBRE	SALDOACTUAL	COMENTARIO
2.1.1.1	Servicios Personales por Pagar(Nominas)	578,174,239	Nominas Ejercicios anteriores
2.1.1.2	Proveedores	1,137,708	Adquisiciones de Bienes y Contratación de Servicios
2.1.1.5	Transferencias (Jubilaciones y Pensiones)	28,595,324	Retenciones de Pensiones
2.1.1.7	RETENCIONES Y CONTRIBUCIONES POR PAGAR A CORTO PLAZO	367,455,041	
2.1.1.7.01.01.01	IMPUESTO Y RETENCIONES ISR	0	
2.1.1.7.01.01.02	Seguridad Social ISSSTE y FOVISSSTE de Años Anteriores	162,075,264	Adeudo del 6to. Bimestre 2013 y 2014
2.1.1.7.01.02.01	ISR Estatal de años anteriores	3,542,057	
2.1.1.7.01.02.02	Seguridad Social Estatal años anteriores	0	
2.1.1.7.02.01.01	Retenciones de ISR y Contribuciones Federal (FONE)	99,288,061	ISR Fone Pago Mensual
2.1.1.7.02.01.02	Seguridad Social ISSSTE Y FOVISSSTE Federal (FONE)	48,221,542	ISSSTE Pago Mensual
2.1.1.7.02.02.01	Retenciones de ISR y Contribuciones (Estatal)	48,827,857	ISR Pago Mensual por el IEBEM
2.1.1.7.02.02.02	Seguridad Social ISSSTE Y FOVISSSTE (Estatal)	5,500,260	ISSSTE Pasivo del Programa Estatal de Inglés
2.1.1.9	OTRAS CUENTAS POR PAGAR A CORTO PLAZO (TERCEROS)	23,494,972	
2.1.1.9.01	Otras Retenciones por Pagar (Terceros Años Anteriores)	330,686	Terceros Pagado(Notificado con Of.TG/1217/2017 signado por la Tesorería Gral.de Gob.del Edo.)
2.1.1.9.02	Oras Retenciones Por Pagar (Terceros año actual)	15,571,542	Terceros Fone
2.1.1.9.03	Acreedores Diversos	7,592,744	Pasivos sin Suficiencia Presupuestal
2.2.4.9.02.0000 1	Laudos Departamento Jurídico	219,595,017	
	SUMA TOTAL CUENTAS POR PAGAR	1,218,452,301	

INSTITUTO DE LA EDUCACIÓN BÁSICA DEL ESTADO DE MORELOS

RESULTADO DE EJERCICIOS ANTERIORES

La cuenta de Resultados de Ejercicios Anteriores el saldo final es la cantidad de \$ 974,467 derivado de la depuración de la cancelación de cheques en tránsito, aplicación de comisiones bancarias, comprobación de gasto de Programas Educativos.

Resultado de Ejercicios Anteriores	Saldo Final Federal
Diciembre. 2020	226,300,834
Enero. 2021	1,161,099,044
Febrero. 2021	1,161,099,016
Marzo. 2021	1,161,098,987
Abril. 2021	974,524
Mayo. 2021	974,493
Junio. 2021	974,467
Julio. 2021	508,976,357
Agosto. 2021	509,060,681
Septiembre. 2021	502,175,700

III NOTAS AL ESTADO DE VARIACIÓN EN LA HACIENDA PÚBLICA

CONCEPTO	PATRIMONIO CONTRIBUIDO	PATRIMONIO DE EJERCICIOS ANTERIORES	PATRIMONIO GENERADO DEL EJERCICIO	DIFERENCIA
Saldo Neto en la Hacienda Pública / Patrimonio de Dic 2020	1,000,637,397	144,440,947	1,160,124,433	2,305,202,777
Saldo Neto en la Hacienda Pública / Patrimonio de Sep 2021	1,007,235,917	420,315,813	432,141,437	1,859,693,167

Existe una diferencia de \$ **445,509,910** en la Variación, debido a incrementos del patrimonio.

IV NOTAS AL ESTADO DE FLUJO DE EFECTIVO

Efectivo y equivalentes

El análisis de los saldos inicial y final que figuran en la última parte del Estado de Flujo de Efectivo en la Cuenta de efectivo y equivalentes es como sigue:

CONCEPTO	sep-21	dic-20	DIFERENCIA
Efectivo en Bancos-Tesorería	631,850,037	642,947,647	-11,097,610
Inversiones temporales (hasta 3 meses)	818,436	818,436	0
Efectivo y/o Equivalente de Efectivo a recibir	1,077,611,251	987,179,745	90,431,506
Total de Efectivo y Equivalentes	1,710,279,724	1,630,945,828	79,333,896

1. Del efectivo y equivalente existe un incremento de **\$ 79,333,896** derivado de los recursos pagados por el FONE.

2. Conciliación de los Flujos de Efectivos Netos de las actividades de operación y la cuenta de Ahorro/Desahorro antes de Rubros Extraordinarios.

	sep-21	dic-20
Ahorro/Desahorro antes de rubros Extraordinarios	\$0	\$0
Movimientos de partidas (o rubros) que no afectan al efectivo.	0	0
Depreciación	\$360,266,094	\$336,289,202
Amortización	\$0	\$0
Incrementos en las Provisiones	\$0	\$0
Incremento en inversiones producido por revaluación	\$0	\$0
Ganancia/pérdida en venta de propiedad, planta y equipo	\$0	\$0
Incremento en cuentas por cobrar	\$306,844,266	\$160,564,750

INSTITUTO DE LA EDUCACIÓN BÁSICA DEL ESTADO DE MORELOS

Instituto de la Educación Básica del Estado de Morelos Conciliación entre los Ingresos Presupuestarios y Contables Correspondiente del 1ro de Enero al 30 de Septiembre del 2021 (Cifras en Pesos)			
1.- Ingresos Presupuestarios			\$6,370,101,244
2.- Más ingresos contables no presupuestarios			\$ 6,167
	Incremento por variación de Inventarios	\$ -	
	Disminución del exceso de estimaciones por pérdida o deterioro u obsolescencia	\$ -	
	Disminución del exceso de provisiones	\$ -	
	Otros ingresos y beneficios varios	-	
	Otros ingresos contables no presupuestarios	\$ 6,167	
3.- Menos ingresos presupuestarios no contables			
	Productos de capital	\$ -	
	Aprovechamientos de capital	\$ -	
	Ingresos derivados de financiamientos	\$ -	
	Otros ingresos presupuestarios no contables		
4.- Ingresos Contables (4=1+2-3)			\$6,370,107,411

Instituto de la Educación Básica del Estado de Morelos
Conciliación entre los Egresos Presupuestarios y los Gastos Contables
Correspondiente del 1ro. De Enero al 30 de Septiembre 2021
(Cifras en Pesos)

1.- Total de Egresos (Presupuestarios)		\$5,064,430,270
2.- Menos Egresos Presupuestarios no Contables		
Mobiliario y Equipo de administración		
Mobiliario y Equipo Educativo y Recreativo		
Equipo e instrumental médico y de laboratorio		
Vehículos y equipo de transporte		
Maquinaria, otros equipos y herramientas		
Bienes inmuebles		
Activos intangibles		
Obra pública en bienes propios		
Inversiones en fideicomisos, mandatos y otros análogos		
Provisiones para contingencias y otras erogaciones especiales		
Adeudos de ejercicios fiscales anteriores (ADEFAS)		
Otros Egresos presupuestales No contables		
3.- Más gastos contables no presupuestales		\$873,535,704
Estimaciones, depreciaciones, deterioros, obsolescencia y amortizaciones	23,976,892	
Provisiones	\$ -	
Aumento por insuficiencia de estimaciones por pérdida o deterioro u obsolescencia	\$ -	
Aumento por insuficiencia de provisiones	\$ -	
Otros Gastos	\$ -	
Otros gastos contables no presupuestales	\$849,558,812	
4.- Total de gasto contable (4=1-2+3)		\$5,937,965,974

b) NOTAS DE MEMORIA (CUENTAS DE ORDEN)

BIENES RECIBIDOS EN COMODATO: Se tiene registrados vehículos recibidos en comodato por la cantidad de \$131,520

BIENES OTORGADOS EN COMODATO: Se tiene registrados vehículos otorgados en comodato por la cantidad de \$444,000

BIENES INMUEBLES EN POSESIÓN: El Instituto se encuentra en posesión de bienes inmuebles (Terrenos y edificios) con plano catastral perteneciente al Gobierno del Estado de Morelos, los cuales se encuentran en proceso de escrituración en el área jurídica por la cantidad de **\$527,827,974**.

INGRESOS PROPIOS DE ESCUELAS: Se tienen depositados en cuentas bancarias y registrados en cuentas de orden, recursos captados por la cantidad de **\$5,837,757** los cuales se autorizarán ejercer de acuerdo a las necesidades de cada escuela.

C) NOTAS DE GESTIÓN ADMINISTRATIVA

1. Introducción: Nuestra misión, en un marco de transparencia y rendición de cuentas, es brindar a la sociedad morelense información confiable y oportuna de nuestro trabajo educativo y servir a los usuarios que así lo deseen.

El Instituto tiene como objeto dirigir, administrar, operar y supervisar los centros escolares y servicios de Educación básica, media y normal (pre-escolar, primaria, secundaria, así como la formación de maestros, la educación indígena y educación especial), así como los recursos humanos, financieros y materiales.

2. Panorama Económico y Financiero: Las condiciones económicas que este Organismo Descentralizado presentó durante el Tercer trimestre 2021, fue limitado para cubrir la totalidad de compromisos contraídos.

3. Autorización e Historia

Fecha de Creación 20 de Mayo de 1992 Decreto 225, Periódico Oficial "Tierra y Libertad

4. Organización y Objeto Social

a) **Objeto Social:** El Instituto tendrá como objeto dirigir, administrar, operar y supervisar los establecimientos y servicios de Educación pre-escolar, primaria, secundaria y para la formación de maestros, incluyendo la educación normal, la educación indígena y los de educación especial, así

como los recursos humanos, financieros y materiales que la Secretaría de Educación Pública transfiera al Gobierno del Estado de Morelos.

b) Principal actividad: Para el cumplimiento de sus fines, el Instituto tendrá las siguientes atribuciones: I. Dirigir, administrar y operar planteles educativos; II. Coordinarse con la Secretaría de Educación del Estado en la reorganización del sistema educativo estatal; III. Promover y fortalecer la participación de la comunidad en el sistema educativo estatal; IV. Participar en la formación y actualización del magisterio; V. Participar en las propuestas que se presenten a la Secretaría de Educación Pública sobre el diseño del currículum regional y promover su inclusión en los contenidos educativos; VI. Impulsar el funcionamiento de los Consejos Técnicos de la Educación; VII. Construir, ampliar, rehabilitar y mantener los edificios escolares; VIII. Participar en la supervisión del sistema de educación estatal; IX. Informar al Ejecutivo Estatal sobre el cumplimiento de la normatividad federal en materia educativa y proponer reformas o modificaciones; X. Las demás que sean necesarias para el cumplimiento de su objeto.

c) Régimen Jurídico: La Junta de Gobierno; y, II. El Director General. La junta de gobierno será el órgano superior del Instituto y estará integrada por: El Secretario de Educación del Estado, quien la presidirá; El Secretario de Programación y Finanzas; El Secretario de Administración; La Secretaría de Salud y Bienestar social; El Secretario de Desarrollo Urbano y Obras Públicas; El Secretario de la Contraloría, y El Director General Jurídico del Gobierno del Estado. Cada Titular nombrará un suplente que lo sustituya en sus ausencias. Son atribuciones de la Junta de Gobierno; I. Establecer las políticas generales y aprobar los programas del Instituto; II. Aprobar el proyecto del presupuesto anual; III. Expedir el reglamento interior y aprobar la organización administrativa del Instituto; IV. Aprobar, previo informe de los Comisarios y dictamen de los Auditores en los estados financieros del Instituto y autorizar la publicación de los mismos; V. Aprobar, de acuerdo con las leyes aplicables de las políticas, bases y ramas generales que regulen los convenios, contratos pedidos o Acuerdos que deban celebrarse con terceros en materia de obras públicas, adquisiciones, Arrendamientos y prestación de servicios; VI. Expedir las normas y bases generales con apego a Las cuales, cuando fuere necesario, el Director General pueda disponer de los activos fijos.

Nombrar y remover, a propuesta del Director General, a los servidores públicos de confianza que Corresponda a los dos niveles jerárquicos inferiores inmediatos al del Director General, y VIII.

Analizar y aprobar, en su caso los informes periódicos que rinda el Director General con la Intervención que corresponda a los Comisarios.

d) Consideraciones fiscales del ente: revelar el tipo de contribuciones que esté obligado a pagar o retener. Retención del Impuesto sobre la Renta por sueldos y Salarios y conceptos asimilados, Retención de ISR por Servicios Profesionales y arrendamiento.

e) Estructura organizacional básica: ANEXO

INSTITUTO DE LA EDUCACIÓN BÁSICA DEL ESTADO DE MORELOS

5. Bases de preparación de los Estados Financieros: Ley General de Contabilidad Gubernamental, que es de orden público y tiene como objeto establecer los criterios generales que regirán la contabilidad gubernamental y la emisión de información financiera de los entes públicos, con el fin de lograr su adecuada armonización.

Consejo Nacional de Armonización Contable, es el órgano de coordinación para la armonización de la contabilidad gubernamental y tiene por objeto la emisión de las normas contables y lineamientos para la generación de información financiera que aplicarán los entes públicos.

6. Políticas de contabilidad Significativas: N/A

7. Posición en Moneda Extranjera y Protección por riesgo Cambiario: N/A

8. Reporte Analítico del Activo: En atención al comportamiento de los fondos, valores, derechos y bienes identificados y cuantificados en términos monetarios, se reflejan los movimientos de los activos controlados de este organismo descentralizado.

9. Fideicomisos, Mandatos y Análogos: N/A

10. Reporte de la Recaudación: N/A

11. Información sobre la Deuda y el reporte Analítico de la Deuda: N/A

12. Calificaciones otorgadas: N/A

13. Proceso de Mejora: Nuestra principal política de control, son los lineamientos de racionalidad y disciplina presupuestal, con la finalidad de promover el uso eficiente de los recursos públicos, sin que esto implique el incumplimiento de las metas y programas.

14. Información por segmentos: N/A

15. Eventos Posteriores al Cierre: N/A

16. Partes Relacionadas: N/A



INSTITUTO DE LA
 EDUCACIÓN BÁSICA DEL
 ESTADO DE MORELOS

**SECRETARÍA DE EDUCACIÓN
 ESTRUCTURA ORGÁNICA DEL IEBEM**

PUESTOS	NÚMERO
DIRECCIÓN GENERAL	1
DIRECCIONES DE ÁREA	8
SUBDIRECCIONES	13
DEPARTAMENTOS	38
TOTAL	60

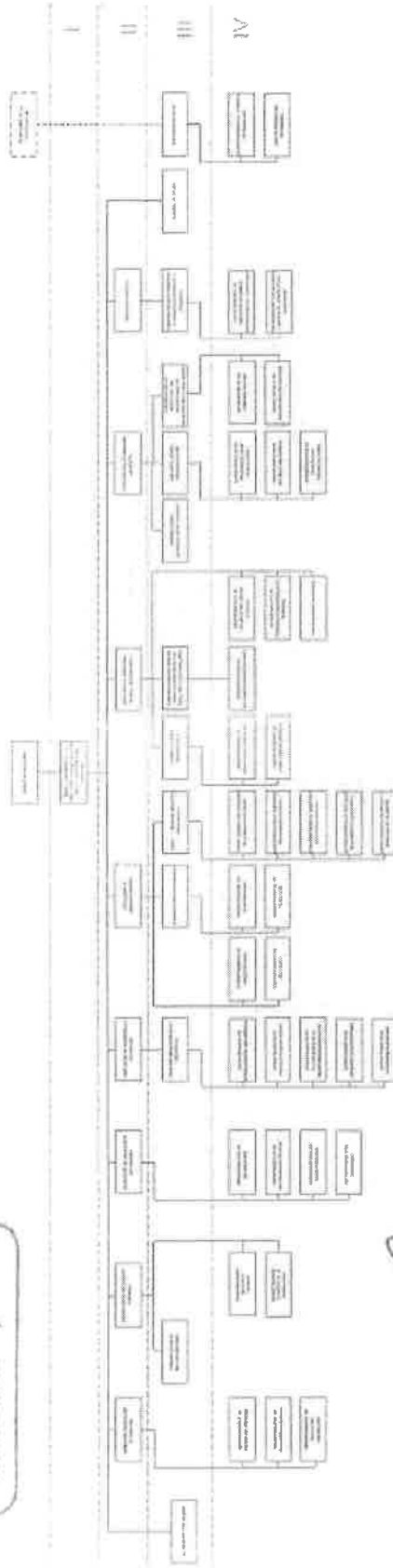

Solicito
 El Sr. Subsecretario de Planeación y Desarrollo Organizacional
 Director General del Instituto de la Educación Básica del Estado de Morelos
 14 de Septiembre de 2019

Francisco Javier Rodríguez Lara
 Subsecretario de Planeación y Desarrollo Organizacional
 14 de Septiembre de 2019

Viendo
 Mónica Rodríguez Viera Ramírez
 Directora General de Desarrollo Organizacional
 14 de Septiembre de 2019



MORELOS
 2019.09.14

**INSTITUTO DE LA
EDUCACIÓN BÁSICA DEL
ESTADO DE MORELOS**

Información Presupuestaria

**CUENTA PÚBLICA 3er TRIMESTRE
INSTITUTO DE LA EDUCACIÓN BÁSICA DEL ESTADO DE MORELOS
ENERO - SEPTIEMBRE**

2021

INSTITUTO DE LA EDUCACIÓN BÁSICA DEL ESTADO DE MORELOS
Conciliación entre los Ingresos Presupuestarios y Contables
Del 1 de enero al 30 de septiembre de 2021
(Pesos)

1. Total de Ingresos Presupuestarios	6,370,101,244
2. Más Ingresos Contables No Presupuestarios	6,167
2.1 Ingresos Financieros	-
2.2 Incremento por Variación de Inventarios	-
2.3 Disminución del Exceso de Estimaciones por Pérdida o Deterioro u Obsolescencia	-
2.4 Disminución del Exceso de Provisiones	-
2.5 Otros Ingresos y Beneficios Varios	-
2.6 Otros Ingresos Contables No Presupuestarios	6,167
3. Menos Ingresos Presupuestarios No Contables	-
3.1 Aprovechamientos Patrimoniales	-
3.2 Ingresos Derivados de Financiamientos	-
3.3 Otros Ingresos Presupuestarios No Contables	-
4. Total de Ingresos Contables	6,370,107,411

INSTITUTO DE LA EDUCACIÓN BÁSICA DEL ESTADO DE MORELOS
Conciliación entre los Egresos Presupuestarios y los Gastos Contables
Del 1 de enero al 30 de septiembre de 2021
(Pesos)



1. Total de Egresos Presupuestarios	5,064,430,270
2. Menos Egresos Presupuestarios No Contables	-
2.1 Materias Primas y Materiales de Producción y Comercialización	-
2.2 Materiales y Suministros	-
2.3 Mobiliario y Equipo de Administración	-
2.4 Mobiliario y Equipo Educativo y Recreativo	-
2.5 Equipo e Instrumental Médico y de Laboratorio	-
2.6 Vehículos y Equipo de Transporte	-
2.7 Equipo de Defensa y Seguridad	-
2.8 Maquinaria, Otros Equipos y Herramientas	-
2.9 Activos Biológicos	-
2.10 Bienes Inmuebles	-
2.11 Activos Intangibles	-
2.12 Obra Pública en Bienes de Dominio Público	-
2.13 Obra Pública en Bienes Propios	-
2.14 Acciones y Participaciones de Capital	-
2.15 Compra de Títulos y Valores	-
2.16 Concesión de Préstamos	-
2.17 Inversiones en Fideicomisos, Mandatos y Otros Análogos	-
2.18 Provisiones para Contingencias y Otras Erogaciones Especiales	-
2.19 Amortización de la Deuda Pública	-
2.20 Adeudos de Ejercicios Fiscales Anteriores (ADEFAS)	-
2.21 Otros Egresos Presupuestarios No Contables	-
3. Más Gastos Contables No Presupuestarios	873,535,704
3.1 Estimaciones, Depreciaciones, Deterioros, Obsolescencia y Amortizaciones	23,976,892
3.2 Provisiones	-
3.3 Disminución de Inventarios	-
3.4 Aumento por Insuficiencia de Estimaciones por Pérdida o Deterioro u Obsolescencia	-
3.5 Aumento por Insuficiencia de Provisiones	-
3.6 Otros Gastos	-
3.7 Otros Gastos Contables No Presupuestarios	849,558,812
4. Total de Gastos Contables	5,937,965,974

Concepto	Estimado / Aprobado	Devengado	Recaudado / Pagado
A. Ingresos Totales (A = A1 + A2 + A3)	8,719,116,029	6,370,101,244	6,367,223,824
A1. Ingresos de Libre Disposición	-	5,536,830	5,536,830
A2. Transferencias Federales Etiquetadas	8,719,116,029	6,364,564,414	6,361,686,994
A3. Financiamiento Neto	-	-	-
B. Egresos Presupuestarios (B = B1 + B2)	8,719,116,029	5,064,430,270	4,976,688,208
B1. Gasto No Etiquetado (sin incluir Amortización de la Deuda Pública)	-	250,194	250,194
B2. Gasto Etiquetado (sin incluir Amortización de la Deuda Pública)	8,719,116,029	5,064,180,076	4,976,438,014
C. Remanentes del Ejercicio Anterior (C = C1 + C2)	-	-	-
C1. Remanentes de Ingresos de Libre Disposición aplicados en el periodo	-	-	-
C2. Remanentes de Transferencias Federales Etiquetadas aplicados en el periodo	-	-	-
I. Balance Presupuestario (I = A - B + C)	-	1,305,670,974	1,390,535,616
II. Balance Presupuestario sin Financiamiento Neto (II = I - A3)	-	1,305,670,974	1,390,535,616
III. Balance Presupuestario sin Financiamiento Neto y sin Remanentes del Ejercicio Anterior (III = II - C)	-	1,305,670,974	1,390,535,616

Concepto	Aprobado	Devengado	Pagado
E. Intereses, Comisiones y Gastos de la Deuda (E = E1 + E2)	-	-	-
E1. Intereses, Comisiones y Gastos de la Deuda con Gasto No Etiquetado	-	-	-
E2. Intereses, Comisiones y Gastos de la Deuda con Gasto Etiquetado	-	-	-
IV. Balance Primario (IV = III + E)	-	1,305,670,974	1,390,535,616

Concepto	Estimado / Aprobado	Devengado	Recaudado / Pagado
F. Financiamiento (F = F1 + F2)	-	-	-
F1. Financiamiento con Fuente de Pago de Ingresos de Libre Disposición	-	-	-
F2. Financiamiento con Fuente de Pago de Transferencias Federales Etiquetadas	-	-	-
G. Amortización de la Deuda (G = G1 + G2)	-	-	-
G1. Amortización de la Deuda Pública con Gasto No Etiquetado	-	-	-
G2. Amortización de la Deuda Pública con Gasto Etiquetado	-	-	-
A3. Financiamiento Neto (A3 = F - G)	-	-	-

Concepto	Estimado / Aprobado	Devengado	Recaudado / Pagado
A1. Ingresos de Libre Disposición	-	5,536,830	5,536,830
A3.1 Financiamiento Neto con Fuente de Pago de Ingresos de Libre Disposición (A3.1 = F1 - G1)	-	-	-
F1. Financiamiento con Fuente de Pago de Ingresos de Libre Disposición	-	-	-
G1. Amortización de la Deuda Pública con Gasto No Etiquetado	-	-	-
B1. Gasto No Etiquetado (sin incluir Amortización de la Deuda Pública)	-	250,194	250,194
C1. Remanentes de Ingresos de Libre Disposición aplicados en el periodo	-	-	-
V. Balance Presupuestario de Recursos Disponibles (V = A1 + A3.1 - B1 + C1)	-	5,286,636	5,286,636
VI. Balance Presupuestario de Recursos Disponibles sin Financiamiento Neto (VI = V - A3.1)	-	5,286,636	5,286,636

Concepto	Estimado / Aprobado	Devengado	Recaudado / Pagado
A2. Transferencias Federales Etiquetadas	8,719,116,029	6,364,564,414	6,361,686,994
A3.2 Financiamiento Neto con Fuente de Pago de Transferencias Federales Etiquetadas (A3.2 = F2 - G2)	-	-	-
F2. Financiamiento con Fuente de Pago de Transferencias Federales Etiquetadas	-	-	-
G2. Amortización de la Deuda Pública con Gasto Etiquetado	-	-	-
B2. Gasto Etiquetado (sin incluir Amortización de la Deuda Pública)	8,719,116,029	5,064,180,076	4,976,438,014
C2. Remanentes de Transferencias Federales Etiquetadas aplicados en el periodo	-	-	-
VII. Balance Presupuestario de Recursos Etiquetados (VII = A2 + A3.2 - B2 + C2)	-	1,300,384,338	1,385,248,980
VIII. Balance Presupuestario de Recursos Etiquetados sin Financiamiento Neto (VIII = VII - A3.2)	-	1,300,384,338	1,385,248,980

Rubro de Ingresos	Ingreso					Diferencia (6 = 5 - 1)
	Estimado	Ampliaciones y Reducciones	Modificado	Devengado	Recaudado	
	(1)	(2)	(3= 1 + 2)	(4)	(5)	
Impuestos	-	-	-	-	-	-
Cuotas y Aportaciones de Seguridad Social	-	-	-	-	-	-
Contribuciones de Mejoras	-	-	-	-	-	-
Derechos	-	5,318,317	5,318,317	5,536,830	5,536,830	5,536,830
Productos	-	-	-	-	-	-
Aprovechamientos	-	-	-	-	-	-
Ingresos por Venta de Bienes, Prestación de Servicios y Otros Ingresos	-	-	-	-	-	-
Participaciones, Aportaciones, Convenios, Incentivos Derivados de la Colaboración Fiscal y Fondos Distintos de Aportaciones	8,719,116,029	227,592,416	8,946,708,445	6,364,564,414	6,361,686,994	(2,357,429,035)
Transferencias, Asignaciones, Subsidios y Subvenciones, y Pensiones y Jubilaciones	-	-	-	-	-	-
Ingresos Derivados de Financiamientos	-	-	-	-	-	-
Total	8,719,116,029	232,910,733	8,952,026,762	6,370,101,244	6,367,223,824	(2,351,892,205)
				Ingresos excedentes		

Estado Analítico de Ingresos Por Fuente de Financiamiento	Ingreso					Diferencia (6 = 5 - 1)
	Estimado	Ampliaciones y Reducciones	Modificado	Devengado	Recaudado	
	(1)	(2)	(3= 1 + 2)	(4)	(5)	
Ingresos del Poder Ejecutivo Federal o Estatal y de los Municipios	-	-	-	-	-	-
Impuestos	-	-	-	-	-	-
Cuotas y Aportaciones de Seguridad Social	-	-	-	-	-	-
Contribuciones de Mejoras	-	-	-	-	-	-
Derechos	-	-	-	-	-	-
Productos ¹	-	-	-	-	-	-
Aprovechamientos ²	-	-	-	-	-	-
Participaciones, Aportaciones, Convenios, Incentivos Derivados de la Colaboración Fiscal y Fondos Distintos de Aportaciones	-	-	-	-	-	-
Transferencias, Asignaciones, Subsidios y Subvenciones, y Pensiones y Jubilaciones	-	-	-	-	-	-
Ingresos de los Entes Públicos de los Poderes Legislativo y Judicial, de los Órganos Autónomos y del Sector Paraestatal o Paramunicipal, así como de las Empresas Productivas del Estado	-	-	-	-	-	-
Cuotas y Aportaciones de Seguridad Social	-	-	-	-	-	-
Productos ¹	-	-	-	-	-	-
Ingresos por Venta de Bienes, Prestación de Servicios y Otros Ingresos ³	-	-	-	-	-	-
Transferencias, Asignaciones, Subsidios y Subvenciones, y Pensiones y Jubilaciones	-	-	-	-	-	-
Ingresos Derivados de Financiamientos	-	-	-	-	-	-
Ingresos Derivados de Financiamientos	-	-	-	-	-	-
Total	-	-	-	-	-	-
				Ingresos excedentes		

¹ Incluye intereses que generan las cuentas bancarias de los entes públicos en productos.

² Incluye donativos en efectivo del Poder Ejecutivo, entre otros aprovechamientos.

³ Se refiere a los ingresos propios obtenidos por los Poderes Legislativo y Judicial, los Órganos Autónomos y las entidades de la administración pública paraestatal y paramunicipal, por sus actividades diversas no inherentes a su operación que generan recursos y que no sean ingresos por venta de bienes o prestación de servicios, tales como donativos en efectivo, entre otros.

Concepto	Ingreso					Diferencia
	Estimado	Ampliaciones/ (Reducciones)	Modificado	Devengado	Recaudado	
Ingresos de Libre Disposición						
<i>Impuestos</i>						
<i>Cuotas y Aportaciones de Seguridad Social</i>						
<i>Contribuciones de Mejoras</i>						
<i>Derechos</i>		5,318,317	5,318,317	5,536,830	5,536,830	5,536,830
<i>Productos</i>						
<i>Aprovechamientos</i>						
<i>Ingresos por Venta de Bienes y Prestación de Servicios</i>						
<i>Participaciones</i>						
<i>Fondo General de Participaciones</i>						
<i>Fondo de Fomento Municipal</i>						
<i>Fondo de Fiscalización y Recaudación</i>						
<i>Fondo de Compensación</i>						
<i>Fondo de Extracción de Hidrocarburos</i>						
<i>Impuesto Especial Sobre Producción y Servicios</i>						
<i>0.136% de la Recaudación Federal Participable</i>						
<i>3.17% Sobre Extracción de Petróleo</i>						
<i>Gasolinas y Diésel</i>						
<i>Fondo del Impuesto Sobre la Renta</i>						
<i>Fondo de Estabilización de los Ingresos de las Ent. Fed.</i>						
<i>Incentivos Derivados de la Colaboración Fiscal</i>						
<i>Tenencia o Uso de Vehículos</i>						
<i>Fondo de Compensación ISAN</i>						
<i>Impuesto Sobre Automóviles Nuevos</i>						
<i>Fondo de Compensación de Repecos-Intermedios</i>						
<i>Otros Incentivos Económicos</i>						
<i>Transferencias y Asignaciones</i>						
<i>Convenios</i>						
<i>Otros Convenios y Subsidios</i>						
<i>Otros Ingresos de Libre Disposición</i>						
<i>Participaciones en Ingresos Locales</i>						
<i>Otros Ingresos de Libre Disposición</i>						
Total de Ingresos de Libre Disposición		5,318,317	5,318,317	5,536,830	5,536,830	5,536,830
Ingresos Excedentes de Ingresos de Libre Disposición						
Transferencias Federales Etiquetadas						
<i>Aportaciones</i>	8,719,116,029	227,592,416	8,946,708,445	6,364,564,414	6,361,686,994	(2,357,429,035)
<i>Fondo de Aport. para la Nómina Educativa y Gto. Op.</i>	8,719,116,029	227,592,416	8,946,708,445	6,364,564,414	6,361,686,994	(2,357,429,035)
<i>Fondo de Aportaciones para los Servicios de Salud</i>						
<i>Fondo de Aportaciones para la Infraestructura Social</i>						
<i>Fondo de Aport. para el Fortalecimiento de los Municipios y de las Demarcaciones Territoriales del Distrito Federal</i>						
<i>Fondo de Aportaciones Múltiples</i>						
<i>Fondo de Aport. para la Educación Tec. y de Adultos</i>						
<i>Fondo de Aportaciones para la Seguridad Pública de los Estados y del Distrito Federal</i>						
<i>Fondo de Aportaciones para el Fortalecimiento de las Entidades Federativas</i>						
<i>Convenios</i>						
<i>Convenios de Protección Social en Salud</i>						
<i>Convenios de Descentralización</i>						
<i>Convenios de Reasignación</i>						
<i>Otros Convenios y Subsidios</i>						
<i>Fondos Distintos de Aportaciones</i>						
<i>Fondo para Entidades Federativas y Municipios Productores de Hidrocarburos</i>						
<i>Fondo Minero</i>						
<i>Transferencias, Asignaciones, Subsidios y Subvenciones, y Pensiones y Jubilaciones</i>						
<i>Otras Transferencias Federales Etiquetadas</i>						
Total de Transferencias Federales Etiquetadas	8,719,116,029	227,592,416	8,946,708,445	6,364,564,414	6,361,686,994	(2,357,429,035)
Ingresos Derivados de Financiamientos						
<i>Ingresos Derivados de Financiamientos</i>						
Total de Ingresos	8,719,116,029	232,910,733	8,952,026,762	6,370,101,244	6,367,223,824	(2,351,892,205)
Datos Informativos						
1. Ingresos Derivados de Financiamientos con Fuente de Pago de Ingresos de Libre Disposición						
2. Ingresos Derivados de Financiamientos con Fuente de Pago de Transferencias Federales Etiquetadas						
3. Ingresos Derivados de Financiamientos						

Concepto	Egresos					
	Aprobado	Ampliaciones/ (Reducciones)	Modificado	Devengado	Pagado	Subejercicio
	1	2	3 = (1 + 2)	4	5	6 = (3 - 4)
Servicios Personales	8,465,731,801	200,115,954	8,665,847,755	4,952,015,839	4,885,685,058	3,713,831,916
Remuneraciones al Personal de Carácter Permanente	3,414,038,348	(142,627,996)	3,271,410,352	2,288,803,485	2,280,904,244	982,606,867
Remuneraciones al Personal de Carácter Transitorio	11,429,067	135,764	11,564,831	5,252,944	5,244,257	6,311,887
Remuneraciones Adicionales y Especiales	1,582,418,840	295,535,317	1,877,954,157	909,948,768	907,486,255	968,005,389
Seguridad Social	804,265,724	16,687,363	820,953,087	164,067,948	150,312,113	656,885,139
Otras Prestaciones Sociales y Económicas	2,576,372,623	(133,931,648)	2,442,440,975	1,435,001,617	1,402,831,632	1,007,439,358
Previsiones	16,574,845	7,504,745	24,079,590	9,642,227	264,227	14,437,363
Pago de Estímulos a Servidores Públicos	60,632,354	156,812,409	217,444,763	139,298,850	138,642,330	78,145,913
Materiales y Suministros	35,694,879	6,347,333	42,042,212	12,233,390	12,233,390	29,808,822
Materiales de Admón. Emisión de Doctos. y Artículos Oficiales	9,653,018	4,545,047	14,198,065	3,073,249	3,073,249	11,124,816
Alimentos y Utensilios	14,831,393	(681,350)	14,150,043	5,447,530	5,447,530	8,702,513
Materias Primas y Materiales de Producción y Comercialización	46,000	-	46,000	-	-	46,000
Materiales y Artículos de Construcción y de Reparación	1,094,958	2,349,276	3,444,234	2,278,449	2,278,449	1,165,785
Productos Químicos, Farmacéuticos y de Laboratorio	596,110	35,205	631,315	205	205	631,110
Combustibles, Lubricantes y Aditivos	3,900,899	35,537	3,936,436	1,129,870	1,129,870	2,806,566
Vestuario, Blancos, Prendas de Protección y Artículos Deportivos	4,489,625	131,133	4,620,758	199,880	199,880	4,420,878
Materiales y Suministros Para Seguridad	-	-	-	-	-	-
Herramientas, Refacciones y Accesorios Menores	1,082,876	(67,515)	1,015,361	104,207	104,207	911,154
Servicios Generales	168,022,265	4,924,013	172,946,278	49,644,205	49,218,544	123,302,073
Servicios Básicos	110,181,921	(10,858,444)	99,323,477	40,019,815	40,019,815	59,303,662
Servicios de Arrendamiento	5,491,064	1,657,360	7,148,424	3,581,761	3,335,361	3,566,663
Servicios Profesionales, Científicos, Técnicos y Otros Servicios	9,658,088	3,873,483	13,531,571	822,908	773,451	12,708,663
Servicios Financieros, Bancarios y Comerciales	2,538,276	848,724	3,387,000	2,313,694	2,313,694	1,073,306
Servicios de Instalación, Reparación, Mantto. y Conservación	3,271,521	8,953,619	12,225,140	1,517,045	1,517,045	10,708,095
Servicios de Comunicación Social y Publicidad	38,000	-	38,000	-	-	38,000
Servicios de Traslado y Viáticos	2,213,019	(154,070)	2,058,949	18,792	18,792	2,040,157
Servicios Oficiales	1,773,934	81,434	1,855,368	107,407	107,407	1,747,961
Otros Servicios Generales	32,856,442	521,907	33,378,349	1,262,783	1,132,979	32,115,566
Transferencias, Asignaciones, Subsidios y Otras Ayudas	36,317,084	30,491,618	66,808,702	50,183,752	29,198,132	16,624,950
Transferencias Internas y Asignaciones al Sector Público	-	-	-	-	-	-
Transferencias al Resto del Sector Público	-	-	-	-	-	-
Subsidios y Subvenciones	-	-	-	-	-	-
Ayudas Sociales	1,730,568	432,000	2,162,568	555,000	555,000	1,607,568
Pensiones y Jubilaciones	11,756,353	28,722,361	40,478,714	35,788,352	14,847,231	4,690,362
Transferencias a Fideicomisos, Mandatos y Otros Análogos	15,980,163	1,337,257	17,317,420	13,840,400	13,795,901	3,477,020
Transferencias a la Seguridad Social	6,850,000	-	6,850,000	-	-	6,850,000
Donativos	-	-	-	-	-	-
Transferencias al Exterior	-	-	-	-	-	-
Bienes Muebles, Inmuebles e Intangibles	13,350,000	(8,968,185)	4,381,815	353,084	353,084	4,028,731
Mobiliario y Equipo de Administración	13,350,000	(8,972,185)	4,377,815	353,084	353,084	4,024,731
Mobiliario y Equipo Educativo y Recreativo	-	-	-	-	-	-
Equipo e Instrumental Médico y de Laboratorio	-	-	-	-	-	-
Vehículos y Equipo de Transporte	-	-	-	-	-	-
Equipo de Defensa y Seguridad	-	-	-	-	-	-
Maquinaria, Otros Equipos y Herramientas	-	4,000	4,000	-	-	4,000
Activos Biológicos	-	-	-	-	-	-
Bienes Inmuebles	-	-	-	-	-	-
Activos Intangibles	-	-	-	-	-	-
Inversión Pública						
Obra Pública en Bienes de Dominio Público	-	-	-	-	-	-
Obra Pública en Bienes Propios	-	-	-	-	-	-
Proyectos Productivos y Acciones de Fomento	-	-	-	-	-	-
Inversiones Financieras y Otras Provisiones						
Inversiones Para el Fomento de Actividades Productivas	-	-	-	-	-	-
Acciones y Participaciones de Capital	-	-	-	-	-	-
Compra de Títulos y Valores	-	-	-	-	-	-
Concesión de Préstamos	-	-	-	-	-	-
Inversiones en Fideicomisos, Mandatos y Otros Análogos	-	-	-	-	-	-
Otras Inversiones Financieras	-	-	-	-	-	-
Provisiones para Contingencias y Otras Erogaciones Especiales	-	-	-	-	-	-
Participaciones y Aportaciones						
Participaciones	-	-	-	-	-	-
Aportaciones	-	-	-	-	-	-
Convenios	-	-	-	-	-	-
Deuda Pública						
Amortización de la Deuda Pública	-	-	-	-	-	-
Intereses de la Deuda Pública	-	-	-	-	-	-
Comisiones de la Deuda Pública	-	-	-	-	-	-
Gastos de la Deuda Pública	-	-	-	-	-	-
Costo por Coberturas	-	-	-	-	-	-
Apoyos Financieros	-	-	-	-	-	-
Adeudos de Ejercicios Fiscales Anteriores (Adefas)	-	-	-	-	-	-
Total del Gasto	8,719,116,029	232,910,733	8,952,026,762	5,064,430,270	4,976,688,208	3,887,596,492

Concepto	Aprobado	Egresos		Devengado	Pagado	Subejercicio
		Ampliaciones / (Reducciones)	Modificado			
Gasto No Etiquetado		4,742,867	4,742,867	250,194	250,194	4,492,673
<i>Servicios Personales</i>						
Remuneraciones al Personal de Carácter Permanente						
Remuneraciones al Personal de Carácter Transitorio						
Remuneraciones Adicionales y Especiales						
Seguridad Social						
Otras Prestaciones Sociales y Económicas						
Previsiones						
Pago de Estímulos a Servidores Públicos						
<i>Materiales y Suministros</i>						
Materiales de Admón., Emisión de Doctos. y Art. Oficiales						
Alimentos y Utensilios						
Materias Primas y Materiales de Prod. y Comercialización						
Materiales y Artículos de Construcción y de Reparación						
Productos Químicos, Farmacéuticos y de Laboratorio						
Lubrificantes, Lubricantes y Aditivos						
Vestuario, Blancos, Prendas de Protección y Art. Deportivos						
Materiales y Suministros Para Seguridad						
Herramientas, Refacciones y Accesorios Menores						
<i>Servicios Generales</i>		4,608,296	4,608,296	115,623	115,623	4,492,673
Servicios Básicos		3,992,673	3,992,673			3,992,673
Servicios de Arrendamiento						
Servicios Profesionales, Científicos, Técnicos y Otros Serv.		500,000	500,000			500,000
Servicios Financieros, Bancarios y Comerciales						
Servicios de Instalación, Reparación, Manito. y Conservación						
Servicios de Comunicación Social y Publicidad						
Servicios de Traslado y Viáticos						
Servicios Oficiales						
Otros Servicios Generales		115,623	115,623	115,623	115,623	
<i>Transferencias, Asignaciones, Subsidios y Otras Ayudas</i>						
Transferencias Internas y Asignaciones al Sector Público						
Transferencias al Resto del Sector Público						
Subsidios y Subvenciones						
Ayudas Sociales						
Pensiones y Jubilaciones						
Transferencias a Fideicomisos, Mandatos y Otros Análogos						
Transferencias a la Seguridad Social						
Donativos						
Transferencias al Exterior						
<i>Bienes Muebles, Inmuebles e Intangibles</i>		134,571	134,571	134,571	134,571	
Mobiliario y Equipo de Administración		134,571	134,571	134,571	134,571	
Mobiliario y Equipo Educativo y Recreativo						
Equipo e Instrumental Médico y de Laboratorio						
Vehículos y Equipo de Transporte						
Equipo de Defensa y Seguridad						
Maquinaria, Otros Equipos y Herramientas						
Activos Biológicos						
Bienes Inmuebles						
Activos Intangibles						
<i>Inversión Pública</i>						
Obra Pública en Bienes de Dominio Público						
Obra Pública en Bienes Propios						
Proyectos Productivos y Acciones de Fomento						
<i>Inversiones Financieras y Otras Provisiones</i>						
Inversiones Para el Fomento de Actividades Productivas						
Acciones y Participaciones de Capital						
Compra de Títulos y Valores						
Concesión de Préstamos						
Inversiones en Fideicomisos, Mandatos y Otros Análogos						
Fideicomiso de Desastres Naturales (Informativo)						
Otras Inversiones Financieras						
<i>Provisiones para Contingencias y Otras Erogaciones Especiales</i>						
<i>Participaciones y Aportaciones</i>						
Participaciones						
Aportaciones						
Convenios						
<i>Deuda Pública</i>						
Amortización de la Deuda Pública						
Intereses de la Deuda Pública						
Comisiones de la Deuda Pública						
Gastos de la Deuda Pública						
Costo por Coberturas						
Apoyos Financieros						
Adeudos de Ejercicios Fiscales Anteriores (Adefas)						

Concepto	Egresos					
	Aprobado	Ampliaciones / (Reducciones)	Modificado	Devengado	Pagado	Subejercicio
Gasto Etiquetado	8,719,116,029	228,167,866	8,947,283,895	5,064,180,076	4,976,438,014	3,883,103,819
<i>Servicios Personales</i>	8,465,731,801	200,115,954	8,665,847,755	4,952,015,839	4,885,685,058	3,713,831,916
Remuneraciones al Personal de Carácter Permanente	3,414,038,348	(142,627,996)	3,271,410,352	2,288,803,485	2,280,904,244	982,606,867
Remuneraciones al Personal de Carácter Transitorio	11,429,067	135,764	11,564,831	5,252,944	5,244,257	6,311,887
Remuneraciones Adicionales y Especiales	1,582,418,840	295,535,317	1,877,954,157	909,948,768	907,486,255	968,005,389
Seguridad Social	804,265,724	16,687,363	820,953,087	164,067,948	150,312,113	656,885,139
Otras Prestaciones Sociales y Económicas	2,576,372,623	(133,931,648)	2,442,440,975	1,435,001,617	1,402,831,632	1,007,439,358
Previsiones	16,574,845	7,504,745	24,079,590	9,642,227	264,227	14,437,363
Pago de Estímulos a Servidores Públicos	60,632,354	156,812,409	217,444,763	139,298,850	138,642,330	78,145,913
<i>Materiales y Suministros</i>	35,694,879	6,347,333	42,042,212	12,233,390	12,233,390	29,808,822
Materiales de Admón., Emisión de Doctos. y Art. Oficiales	9,653,018	4,545,047	14,198,065	3,073,249	3,073,249	11,124,816
Alimentos y Utensilios	14,831,393	(681,350)	14,150,043	5,447,530	5,447,530	8,702,513
Materias Primas y Materiales de Prod. y Comercialización	46,000	-	46,000	-	-	46,000
Materiales y Artículos de Construcción y de Reparación	1,094,958	2,349,276	3,444,234	2,278,449	2,278,449	1,165,785
Productos Químicos, Farmacéuticos y de Laboratorio	596,110	35,205	631,315	205	205	631,110
Combustibles, Lubricantes y Aditivos	3,900,899	35,537	3,936,436	1,129,870	1,129,870	2,806,566
Vestuario, Blancos, Prendas de Protección y Art. Deportivos	4,489,625	131,133	4,620,758	199,880	199,880	4,420,878
Materiales y Suministros Para Seguridad	-	-	-	-	-	-
Herramientas, Refacciones y Accesorios Menores	1,082,876	(67,515)	1,015,361	104,207	104,207	911,154
<i>Servicios Generales</i>	168,022,265	315,717	168,337,982	49,528,582	49,102,921	118,809,400
Servicios Básicos	110,181,921	(14,851,117)	95,330,804	40,019,815	40,019,815	55,310,989
Servicios de Arrendamiento	5,491,064	1,657,360	7,148,424	3,581,761	3,335,361	3,566,663
Servicios Profesionales, Científicos, Técnicos y Otros Serv.	9,658,088	3,373,483	13,031,571	822,908	773,451	12,208,663
Servicios Financieros, Bancarios y Comerciales	2,538,276	848,724	3,387,000	2,313,694	2,313,694	1,073,306
Servicios de Instalación, Reparación, Mantto. y Conservación	3,271,521	8,953,619	12,225,140	1,517,045	1,517,045	10,708,095
Servicios de Comunicación Social y Publicidad	38,000	-	38,000	-	-	38,000
Servicios de Traslado y Viáticos	2,213,019	(154,070)	2,058,949	18,792	18,792	2,040,157
Servicios Oficiales	1,773,934	81,434	1,855,368	107,407	107,407	1,747,961
Otros Servicios Generales	32,856,442	406,284	33,262,726	1,147,160	1,017,356	32,115,566
<i>Transferencias, Asignaciones, Subsidios y Otras Ayudas</i>	36,317,084	30,491,618	66,808,702	50,183,752	29,198,132	16,624,950
Transferencias Internas y Asignaciones al Sector Público	-	-	-	-	-	-
Transferencias al Resto del Sector Público	-	-	-	-	-	-
Subsidios y Subvenciones	-	-	-	-	-	-
Ayudas Sociales	1,730,568	432,000	2,162,568	555,000	555,000	1,607,568
Pensiones y Jubilaciones	11,756,353	28,722,361	40,478,714	35,788,352	14,847,231	4,690,362
Transferencias a Fideicomisos, Mandatos y Otros Análogos	15,980,163	1,337,257	17,317,420	13,840,400	13,795,901	3,477,020
Transferencias a la Seguridad Social	6,850,000	-	6,850,000	-	-	6,850,000
Donativos	-	-	-	-	-	-
Transferencias al Exterior	-	-	-	-	-	-
<i>Bienes Muebles, Inmuebles e Intangibles</i>	13,350,000	(9,102,756)	4,247,244	218,513	218,513	4,028,731
Mobiliario y Equipo de Administración	13,350,000	(9,106,756)	4,243,244	218,513	218,513	4,024,731
Mobiliario y Equipo Educativo y Recreativo	-	-	-	-	-	-
Equipo e Instrumental Médico y de Laboratorio	-	-	-	-	-	-
Vehículos y Equipo de Transporte	-	-	-	-	-	-
Equipo de Defensa y Seguridad	-	-	-	-	-	-
Maquinaria, Otros Equipos y Herramientas	-	4,000	4,000	-	-	4,000
Activos Biológicos	-	-	-	-	-	-
Bienes Inmuebles	-	-	-	-	-	-
Activos Intangibles	-	-	-	-	-	-
<i>Inversión Pública</i>	-	-	-	-	-	-
Obra Pública en Bienes de Dominio Público	-	-	-	-	-	-
Obra Pública en Bienes Propios	-	-	-	-	-	-
Proyectos Productivos y Acciones de Fomento	-	-	-	-	-	-
<i>Inversiones Financieras y Otras Provisiones</i>	-	-	-	-	-	-
Inversiones Para el Fomento de Actividades Productivas	-	-	-	-	-	-
Acciones y Participaciones de Capital	-	-	-	-	-	-
Compra de Títulos y Valores	-	-	-	-	-	-
Concesión de Préstamos	-	-	-	-	-	-
Inversiones en Fideicomisos, Mandatos y Otros Análogos	-	-	-	-	-	-
Fideicomiso de Desastres Naturales (Informativo)	-	-	-	-	-	-
Otras Inversiones Financieras	-	-	-	-	-	-
Provisiones para Contingencias y Otras Erogaciones Especiales	-	-	-	-	-	-
<i>Participaciones y Aportaciones</i>	-	-	-	-	-	-
Participaciones	-	-	-	-	-	-
Aportaciones	-	-	-	-	-	-
Convenios	-	-	-	-	-	-
<i>Deuda Pública</i>	-	-	-	-	-	-
Amortización de la Deuda Pública	-	-	-	-	-	-
Intereses de la Deuda Pública	-	-	-	-	-	-
Comisiones de la Deuda Pública	-	-	-	-	-	-
Gastos de la Deuda Pública	-	-	-	-	-	-
Costo por Coberturas	-	-	-	-	-	-
Apoyos Financieros	-	-	-	-	-	-
Adeudos de Ejercicios Fiscales Anteriores (Adefas)	-	-	-	-	-	-
Total de Egresos	8,719,116,029	232,910,733	8,952,076,762	5,064,430,270	4,976,688,208	3,887,596,497

Concepto	Egresos					Subejercicio 6 = (3 - 4)
	Aprobado	Ampliaciones/ (Reducciones)	Modificado	Devengado	Pagado	
	1	2	3 = (1 + 2)	4	5	
Jefatura de la Oficina de la Gobernatura del Estado						
Secretaría de Gobierno						
Secretaría de Hacienda						
Secretaría de Desarrollo Económico y del Trabajo						
Secretaría de Desarrollo Agropecuario						
Secretaría de Obras Públicas						
Secretaría de Educación						
Secretaría de Salud						
Secretaría de Administración						
Secretaría de la Contraloría						
Secretaría de Turismo y Cultura						
Secretaría de Desarrollo Social						
Secretaría de Desarrollo Sustentable						
Secretaría de Movilidad y Transporte						
Comisión Estatal de Seguridad Pública						
Consejería Jurídica						
Gastos Institucionales						
Total del Gasto						

INSTITUTO DE LA EDUCACIÓN BÁSICA DEL ESTADO DE MORELOS
 Estado Analítico del Ejercicio del Presupuesto de Egresos
 Clasificación Administrativa
 Del 1 de enero al 30 septiembre de 2021

Concepto	Egresos					Subejercicio 6 = (3 - 4)
	Aprobado	Ampliaciones/ (Reducciones)	Modificado	Devengado	Pagado	
	1	2	3 = (1 + 2)	4	5	
Poder Ejecutivo						
Poder Legislativo						
Poder Judicial						
Organismos Autónomos						
Poder Ejecutivo de los Municipios						
Total del Gasto						

Sector Paraestatal del Gobierno del Estado de Morelos
 Estado Analítico del Ejercicio del Presupuesto de Egresos
 Clasificación Administrativa
 Del 1 de enero al 30 septiembre de 2021

Concepto	Egresos					Subejercicio 6 = (3 - 4)
	Aprobado	Ampliaciones/ (Reducciones)	Modificado	Devengado	Pagado	
	1	2	3 = (1 + 2)	4	5	
Entidades Paraestatales y Fideicomisos No Empresariales y No Financieros	8,719,116,029	232,910,733	8,952,026,762	5,064,430,270	4,976,688,208	3,887,596,492
Instituciones Públicas de la Seguridad Social						
Entidades Paraestatales Empresariales No Financieras con Participación Estatal Mayoritaria						
Fideicomisos Empresariales No Financieros con Participación Estatal Mayoritaria						
Entidades Paraestatales Empresariales Financieras Monetarias con Participación Estatal Mayoritaria						
Entidades Paraestatales Empresariales Financieras No Monetarias con Participación Estatal Mayoritaria						
Fideicomisos Financieros Públicos con Participación Estatal Mayoritaria						
Total del Gasto	8,719,116,029	232,910,733	8,952,026,762	5,064,430,270	4,976,688,208	3,887,596,492

Concepto	Egresos					Subejercicio
	Aprobado	Ampliaciones/ (Reducciones)	Modificado	Devengado	Pagado	
Gasto No Etiquetado		4,742,867	4,742,867	250,194	250,194	4,492,673
Jefatura de la Oficina de la Gubernatura del Estado	-	-	-	-	-	-
Secretaría de Gobierno	-	-	-	-	-	-
Secretaría de Hacienda	-	-	-	-	-	-
Secretaría de Desarrollo Económico y del Trabajo	-	-	-	-	-	-
Secretaría de Desarrollo Agropecuario	-	-	-	-	-	-
Secretaría de Obras Públicas	-	-	-	-	-	-
Secretaría de Educación	-	-	-	-	-	-
Secretaría de Salud	-	-	-	-	-	-
Secretaría de Administración	-	-	-	-	-	-
Secretaría de la Contraloría	-	-	-	-	-	-
Secretaría de Turismo y Cultura	-	-	-	-	-	-
Secretaría de Desarrollo Social	-	-	-	-	-	-
Secretaría de Desarrollo Sustentable	-	-	-	-	-	-
Secretaría de Movilidad y Transporte	-	-	-	-	-	-
Comisión Estatal de Seguridad Pública	-	-	-	-	-	-
Consejería Jurídica	-	-	-	-	-	-
Gastos Institucionales	-	-	-	-	-	-
Poder Legislativo	-	-	-	-	-	-
Poder Judicial	-	-	-	-	-	-
Organismos Autónomos	-	-	-	-	-	-
Entidades Paraestatales y Fideicomisos No Empresariales y No Financieros	-	4,742,867	4,742,867	250,194	250,194	4,492,673
Entidades Paraestatales Empresariales No Financieras con Participación Estatal Mayoritaria	-	-	-	-	-	-
Poder Ejecutivo de los Municipios	-	-	-	-	-	-
Gasto Etiquetado	8,719,116,029	228,167,866	8,947,283,895	5,064,180,076	4,976,438,014	3,883,103,819
Jefatura de la Oficina de la Gubernatura del Estado	-	-	-	-	-	-
Secretaría de Gobierno	-	-	-	-	-	-
Secretaría de Hacienda	-	-	-	-	-	-
Secretaría de Desarrollo Económico y del Trabajo	-	-	-	-	-	-
Secretaría de Desarrollo Agropecuario	-	-	-	-	-	-
Secretaría de Obras Públicas	-	-	-	-	-	-
Secretaría de Educación	-	-	-	-	-	-
Secretaría de Salud	-	-	-	-	-	-
Secretaría de Administración	-	-	-	-	-	-
Secretaría de la Contraloría	-	-	-	-	-	-
Secretaría de Turismo y Cultura	-	-	-	-	-	-
Secretaría de Desarrollo Social	-	-	-	-	-	-
Secretaría de Desarrollo Sustentable	-	-	-	-	-	-
Secretaría de Movilidad y Transporte	-	-	-	-	-	-
Comisión Estatal de Seguridad Pública	-	-	-	-	-	-
Consejería Jurídica	-	-	-	-	-	-
Gastos Institucionales	-	-	-	-	-	-
Poder Legislativo	-	-	-	-	-	-
Poder Judicial	-	-	-	-	-	-
Organismos Autónomos	-	-	-	-	-	-
Entidades Paraestatales y Fideicomisos No Empresariales y No Financieros	8,719,116,029	228,167,866	8,947,283,895	5,064,180,076	4,976,438,014	3,883,103,819
Entidades Paraestatales Empresariales No Financieras con Participación Estatal Mayoritaria	-	-	-	-	-	-
Poder Ejecutivo de los Municipios	-	-	-	-	-	-
Total de Egresos	8,719,116,029	232,910,733	8,952,026,762	5,064,430,270	4,976,688,208	3,887,596,492

Concepto	Egresos					Subejercicio 6 = (3 - 4)
	Aprobado	Ampliaciones/ (Reducciones)	Modificado	Devengado	Pagado	
	1	2	3 = (1 + 2)	4	5	
Gobierno						
Legislación						
Justicia						
Coordinación de la Política de Gobierno						
Relaciones Exteriores						
Asuntos Financieros y Hacendarios						
Seguridad Nacional						
Asuntos de Orden Público y de Seguridad Interior						
Otros Servicios Generales						
Desarrollo Social	8,719,116,029	232,910,733	8,952,026,762	5,064,430,270	4,976,688,208	3,887,596,492
Protección Ambiental						
Vivienda y Servicios a la Comunidad						
Salud						
Recreación, Cultura y Otras Manifestaciones Sociales						
Educación	8,719,116,029	232,910,733	8,952,026,762	5,064,430,270	4,976,688,208	3,887,596,492
Protección Social						
Otros Asuntos Sociales						
Desarrollo Económico						
Asuntos Económicos, Comerciales y Laborales en General						
Agropecuaria, Silvicultura, Pesca y Caza						
Combustibles y Energía						
Minería, Manufacturas y Construcción						
Transporte						
Comunicaciones						
Turismo						
Ciencia, Tecnología e Innovación						
Otras Industrias y Otros Asuntos Económicos						
Otras no Clasificadas en Funciones Anteriores						
Transacciones de la Deuda Pública / Costo Financiero de la Deuda						
Transferencias, Participaciones y Aportaciones entre Diferentes Niveles y Ordenes de Gobierno						
Saneamiento del Sistema Financiero						
Adeudos de Ejercicios Fiscales Anteriores						
Total del Gasto	8,719,116,029	232,910,733	8,952,026,762	5,064,430,270	4,976,688,208	3,887,596,492

Concepto	Egresos					
	Aprobado	Ampliaciones/ (Reducciones)	Modificado	Devengado	Pagado	Subejercicio
Gasto No Etiquetado		4,742,867	4,742,867	250,194	250,194	4,492,673
<i>Gobierno</i>						
Legislación						
Justicia						
Coordinación de la Política de Gobierno						
Relaciones Exteriores						
Asuntos Financieros y Hacendarios						
Seguridad Nacional						
Asuntos de Orden Público y de Seguridad Interior						
Otros Servicios Generales						
<i>Desarrollo Social</i>		4,742,867	4,742,867	250,194	250,194	4,492,673
Protección Ambiental						
Vivienda y Servicios a la Comunidad						
Salud						
Recreación, Cultura y Otras Manifestaciones Sociales						
Educación		4,742,867	4,742,867	250,194	250,194	4,492,673
Protección Social						
Otros Asuntos Sociales						
<i>Desarrollo Económico</i>						
Asuntos Económicos, Comerciales y Laborales en Gral.						
Agropecuaria, Silvicultura, Pesca y Caza						
Combustibles y Energía						
Minería, Manufacturas y Construcción						
Transporte						
Comunicaciones						
Turismo						
Ciencia, Tecnología e Innovación						
Otras Industrias y Otros Asuntos Económicos						
<i>Otras no Clasificadas en Funciones Anteriores</i>						
Transacciones de la Deuda Pública / Costo Financiero de la Deuda						
Transferencias, Participaciones y Aportaciones entre Diferentes Niveles y Ordenes de Gobierno						
Saneamiento del Sistema Financiero						
Adeudos de Ejercicios Fiscales Anteriores						
Gasto Etiquetado	8,719,116,029	228,167,866	8,947,283,895	5,064,180,076	4,976,438,014	3,883,103,819
<i>Gobierno</i>						
Legislación						
Justicia						
Coordinación de la Política de Gobierno						
Relaciones Exteriores						
Asuntos Financieros y Hacendarios						
Seguridad Nacional						
Asuntos de Orden Público y de Seguridad Interior						
Otros Servicios Generales						
<i>Desarrollo Social</i>	8,719,116,029	228,167,866	8,947,283,895	5,064,180,076	4,976,438,014	3,883,103,819
Protección Ambiental						
Vivienda y Servicios a la Comunidad						
Salud						
Recreación, Cultura y Otras Manifestaciones Sociales						
Educación	8,719,116,029	228,167,866	8,947,283,895	5,064,180,076	4,976,438,014	3,883,103,819
Protección Social						
Otros Asuntos Sociales						
<i>Desarrollo Económico</i>						
Asuntos Económicos, Comerciales y Laborales en Gral.						
Agropecuaria, Silvicultura, Pesca y Caza						
Combustibles y Energía						
Minería, Manufacturas y Construcción						
Transporte						
Comunicaciones						
Turismo						
Ciencia, Tecnología e Innovación						
Otras Industrias y Otros Asuntos Económicos						
<i>Otras no Clasificadas en Funciones Anteriores</i>						
Transacciones de la Deuda Pública / Costo Financiero de la Deuda						
Transferencias, Participaciones y Aportaciones entre Diferentes Niveles y Ordenes de Gobierno						
Saneamiento del Sistema Financiero						
Adeudos de Ejercicios Fiscales Anteriores						
Total del Egresos	8,719,116,029	232,910,733	8,952,026,762	5,064,430,270	4,976,688,208	3,887,596,492

Concepto	Egresos					Subejercicio
	Aprobado	Ampliaciones/ (Reducciones)	Modificado	Devengado	Pagado	
Gasto No Etiquetado	-	-	-	-	-	-
<i>Personal Administrativo y de Servicio Público</i>	-	-	-	-	-	-
<i>Magisterio</i>	-	-	-	-	-	-
<i>Servicios de Salud</i>	-	-	-	-	-	-
Personal Administrativo	-	-	-	-	-	-
Personal Médico, Paramédico y afin	-	-	-	-	-	-
<i>Seguridad Pública</i>	-	-	-	-	-	-
<i>Gastos Asociados a la Implementación de Nuevas Leyes Fed. o Reformas a las Mismas</i>	-	-	-	-	-	-
Nombre del Programa o Ley 1	-	-	-	-	-	-
Nombre del Programa o Ley 2	-	-	-	-	-	-
<i>Sentencias Laborales Definitivas</i>	-	-	-	-	-	-
Gasto Etiquetado	8,465,731,800	200,115,954	8,665,847,754	4,952,015,839	4,885,685,058	3,713,831,915
<i>Personal Administrativo y de Servicio Público</i>	8,465,731,800	200,115,954	8,665,847,754	4,952,015,839	4,885,685,058	3,713,831,915
<i>Magisterio</i>	-	-	-	-	-	-
<i>Servicios de Salud</i>	-	-	-	-	-	-
Personal Administrativo	-	-	-	-	-	-
Personal Médico, Paramédico y afin	-	-	-	-	-	-
<i>Seguridad Pública</i>	-	-	-	-	-	-
<i>Gastos Asociados a la Implementación de Nuevas Leyes Fed. o Reformas a las Mismas</i>	-	-	-	-	-	-
Nombre del Programa o Ley 1	-	-	-	-	-	-
Nombre del Programa o Ley 2	-	-	-	-	-	-
<i>Sentencias Laborales Definitivas</i>	-	-	-	-	-	-
Total del Gasto en Servicios Personales	8,465,731,800	200,115,954	8,665,847,754	4,952,015,839	4,885,685,058	3,713,831,915

Concepto	Egresos					
	Aprobado 1	Ampliaciones/ (Reducciones) 2	Modificado 3 = (1 + 2)	Devengado 4	Pagado 5	Subejercicio 6 = (3 - 4)
Gasto Corriente	8,705,766,029	241,856,567	8,947,622,596	5,064,077,186	4,976,335,124	3,883,545,410
Gasto de Capital	13,350,000	(8,968,185)	4,381,815	353,084	353,084	4,028,731
Amortización de la Deuda y Disminución de Pasivos	-	22,351	22,351	-	-	22,351
Pensiones y Jubilaciones	-	-	-	-	-	-
Participaciones	-	-	-	-	-	-
Total del Gasto	8,719,116,029	232,910,733	8,952,026,762	5,064,430,270	4,976,688,208	3,887,596,492



INSTITUTO DE LA EDUCACIÓN BÁSICA DEL ESTADO DE MORELOS
 Intereses de la Deuda
 Del 1 de enero al 30 septiembre de 2021
 (Pesos)

INSTITUTO DE LA EDUCACIÓN BÁSICA DEL ESTADO DE MORELOS

Identificación de Crédito o Instrumento	Devengado	Pagado
Créditos Bancarios		
NO APLICA		
Total de Intereses de Créditos Bancarios	-	-
Otros Instrumentos de Deuda		
Total de Intereses de Otros Instrumentos de Deuda	-	-
TOTAL	-	-

**INSTITUTO DE LA
EDUCACIÓN BÁSICA DEL
ESTADO DE MORELOS**

Información Programática

CUENTA PÚBLICA 3er TRIMESTRE
INSTITUTO DE LA EDUCACIÓN BÁSICA DEL ESTADO DE MORELOS
ENERO - SEPTIEMBRE

2021

Concepto	Egresos					
	1	2	3 = (1 + 2)	4	5	6 = (3 + 4)
	Aprobado	Ampliaciones/ (Reducciones)	Modificado	Devengado	Pagado	Subejercicio
Programas						
<i>Subsidios: Sector Social y Privado o Ent. Federativas y Municipios</i>						
Sujetos a Reglas de Operación	-	5,516,851	5,516,851	168,000	168,000	5,348,851
Otros Subsidios	-	1,579,615	1,579,615	-	-	1,579,615
	-	3,937,236	3,937,236	168,000	168,000	3,769,236
<i>Desempeño de las Funciones</i>	-	-	-	-	-	-
Prestación de Servicios Públicos	-	-	-	-	-	-
Provisión de Bienes Públicos	-	-	-	-	-	-
Planeación, Seguimiento y Evaluación de Políticas Públicas	-	-	-	-	-	-
Promoción y Fomento	-	-	-	-	-	-
Regulación y Supervisión	-	-	-	-	-	-
Funciones de las Fuerzas Armadas (Únicamente Gobierno Federal)	-	-	-	-	-	-
Específicos	-	-	-	-	-	-
Proyectos de Inversión	-	-	-	-	-	-
<i>Administrativos y de Apoyo</i>	-	-	-	-	-	-
Apoyo al Proceso Presupuestario y para Mejorar la Eficiencia Institucional	-	-	-	-	-	-
Apoyo a la Función Pública y al Mejoramiento de la Gestión	-	-	-	-	-	-
Operaciones Ajenas	-	-	-	-	-	-
Compromisos						
Obligaciones de Cumplimiento de Resolución Jurisdiccional	-	-	-	-	-	-
Desastres Naturales	-	-	-	-	-	-
Obligaciones						
Pensiones y Jubilaciones	-	-	-	-	-	-
Aportaciones a la Seguridad Social	-	-	-	-	-	-
Aportaciones a Fondos de Estabilización	-	-	-	-	-	-
Aportaciones a Fondos de Inversión y Reestructura de Pensiones	-	-	-	-	-	-
<i>Programas de Gasto Federalizado (Gobierno Federal)</i>						
Gasto Federalizado	8,719,116,029	227,393,882	8,946,509,911	5,064,262,270	4,976,520,208	3,882,247,641
	8,719,116,029	227,393,882	8,946,509,911	5,064,262,270	4,976,520,208	3,882,247,641
<i>Participaciones a Entidades Federativas y Municipios</i>	-	-	-	-	-	-
<i>Costo financiero, deuda o apoyos a deudores y ahorradores de la banca</i>	-	-	-	-	-	-
<i>Adeudos de ejercicios fiscales anteriores</i>	-	-	-	-	-	-
Total del Gasto	8,719,116,029	232,910,733	8,952,026,762	5,064,430,270	4,976,688,208	3,887,596,492

Concepto	Estimado	Devengado	Pagado ³
I. Ingresos Presupuestarios (I=1+2)	8,719,116,029	6,370,101,244	6,367,223,824
1. Ingresos del Gobierno de la Entidad Federativa 1	-	5,536,830	5,536,830
2. Ingresos del Sector Paraestatal 1	8,719,116,029	6,364,564,414	6,361,686,994
II. Egresos Presupuestarios (II=3+4)	8,719,116,029	5,064,430,270	4,976,688,208
3. Egresos del Gobierno de la Entidad Federativa 2	-	-	-
4. Egresos del Sector Paraestatal 2	8,719,116,029	5,064,430,270	4,976,688,208
III. Balance Presupuestario (Superávit o Déficit) (III = I - II)	-	1,305,670,974	1,390,535,616

Concepto	Estimado	Devengado	Pagado ³
III. Balance presupuestario (Superávit o Déficit)	-	1,305,670,974	1,390,535,616
IV. Intereses, Comisiones y Gastos de la Deuda	-	-	-
V. Balance Primario (Superávit o Déficit) (V= III - IV)	-	1,305,670,974	1,390,535,616

Concepto	Estimado	Devengado	Pagado ³
A. Financiamiento	-	-	-
B. Amortización de la deuda	-	-	-
C. Endeudamiento ó desendeudamiento (C = A - B)	-	-	-

1 Los Ingresos que se presentan son los ingresos presupuestarios totales sin incluir los ingresos por financiamientos. Los Ingresos del Gobierno de la Entidad Federativa corresponden a los del Poder Ejecutivo, Legislativo Judicial y Autónomos.

2 Los egresos que se presentan son los egresos presupuestarios totales sin incluir los egresos por amortización. Los egresos del Gobierno de la Entidad Federativa corresponden a los del Poder Ejecutivo, Legislativo, Judicial y Órganos Autónomos.

3 Para Ingresos se reportan los ingresos recaudados; para egresos se reportan los egresos pagados.

**INSTITUTO DE LA
EDUCACIÓN BÁSICA DEL
ESTADO DE MORELOS**

Anexos

CUENTA PÚBLICA 3er TRIMESTRE
INSTITUTO DE LA EDUCACIÓN BÁSICA DEL ESTADO DE MORELOS
ENERO - SEPTIEMBRE

2021

Código	Descripción del Bien Mueble	Valor en libros
14504001240014182	ESCRITORIO DE METAL	2,500
14504001220000182	ESCRITORIO DE MADERA	2,711
411301014 0005782	GABINETE UNIVERSAL	3,375
411301037 0017482	NICHO PARA BANDERA	6,000
14504002100008182	MAQUINA ESCRIBIR MECANICA	6,701
14504000160003683	ARCHIVERO DE METAL	6,000
411301025 0183085	SILLAS	3,927
411301025 0183185	SILLAS	3,927
411301025 0183285	SILLAS	3,927
411301025 0182685	SILLAS	3,927
411301025 0182885	SILLAS	3,927
411301025 0182785	SILLAS	3,927
411301025 0182985	SILLAS	3,927
411301018 0076285	MESAS	7,667
411301018 0075785	MESAS	7,667
411301018 0076085	MESAS	7,667
411301018 0076185	MESAS	7,667
411301018 0075885	MESAS	7,667
411301018 0075985	MESAS	7,667
411301018 0076385	MESAS	7,667
13600000280000186	MUEBLES PROMOCIONAL	4,000
11502000520000186	BAFLES	3,000
11502000520000286	BAFLES	3,000
411403009 0008687	BANDERA	3,500
411205156 0000114	TORNO	2,400
14208001800000187	MAQUINA PASTEURIZADA	2,459
14504002280001489	MESA DE MADERA	4,000
411301018 0290589	MESA	2,730
411301018 0290389	MESA	2,730
411301018 0290489	MESA	2,730
411301018 0290289	MESA	2,730
411307005 0001489	MIMEOGRAFO	4,650
14208005160000289	MAQUINA	2,452
14504001460009021	GABINETEUNIVERSAL	3,633
14504001460009121	GABINETEUNIVERSAL	3,633

Código	Descripción del Bien Mueble	Valor en libros
14504001460009221	GABINETE UNIVERSAL	3,633
14504001460009321	GABINETE UNIVERSAL	3,633



Código	Descripción del Bien Inmueble	Valor en fibros
N-5	JARDIN DE NIÑOS BATALLA DEL 5 DE MAYO, CLAVE 17DJN0381E, CALLE LAURO ORTEGA NUMERO 4 COLONIA HERMENEGILDO GALEANA MUNICIPIO DE CUAUTLA MORELOS, NORESTE 68.40 CON CALLE AGUSTIN MELGAR, SURESTE 47.10 CON CALLE LAURO ORTEGA, SUROESTE 42.00 CON CALLE ADOLFO LOPEZ MATEOS, NOROESTE 54.50 CON LOTE 02 Y 03, SUPERFICIE 2,069 METROS CUADRADOS CORETT-II-MORELOS-006-2000	206,900
N-5	PRIMARIA AQUILES SERDAN CLAVE 17DP0337H, CALLE VICENTE GUERRERO NUM. 1 COLONIA NEXPA MUNICIPIO DE TLAQUILTENANGO MORELOS, NORESTE 99.70 CON CALLE VICENTE GUERRERO, SURESTE 61.50 CON CALLE IGNACIO MAYA, SUROESTE 69.60 CON LOTE 2 Y 3, SUROESTE 30.25 CON LOTE 04, NOROESTE 4.00 CON LOTE 04, NOROESTE 58.70 CON CALLE 20 DE NOVIEMBRE, SUPERFICIE 6,077 METROS CUADRADOS, ESCRITURA CORETT-II-MORELOS-09-99	281,697
N-5	JARDIN DE NIÑOS MA. ELENA RUIZ VON SALIS CLAVE 17DJN0510I, CALLEJON DE LAS FLORES NUM 6, POBLADO DE ANENECUILCO, MUNICIPIO DE CIUDAD AYALA MORELOS, NORESTE 33.75 CON CALLE 3 DE MAYO; SURESTE 63.90 CON CALLEJON DE LAS FLORES; SUROESTE 33.75 CON CALLEJON SIN NOMBRE; NOROESTE 64.15 CON LOTE 01, SUPERFICIE 2,16 METROS CUADRADOS, ESCRITURA CORETT-II-MORELOS-001-2000	172,880
N-5	JARDIN DE NIÑOS MACARIA THAN DE RIVA PALACIO, CLAVE 17DJN0672U, CALLE PAUL HARRIS S/N, COLONIA AMPLIACION BUGAMBILIAS, MUNICIPIO DE JUITEPEC MORELOS, NORESTE 18.75 CON PASEO HARRIS; 36.50 CON LOTE 04; SORCESTE 19.00 CON LOTE 28, 19 Y 20; NOROESTE 17.66 Y 17.87 EN DOS TRAMOS CON LOTES 24; 25, 26, 02, SUPERFICIE 676 METROS CUADRADOS, ESCRITURA CORETT-II-MORELOS-010-99	81,120
N-5	JARDIN DE NIÑOS REFUGIO SONI, CLAVE 17DJN0136U, AVENIDA REVOLUCION NUM. 52, COLONIA BENITO JUAREZ, MUNICIPIO DE CUERNAVACA MORELOS, NORESTE 27.75 CON LOTE 13, SURESTE 40.40 CON LOTE 14, SUROESTE 25.02 CON AV. REVOLUCION, NOROESTE 39.87 CON LOTE 16, SUPERFICIE 988 METROS CUADRADOS, ESCRITURA CORETT -II-MORELOS-011-99	129,330
N-5	ESCUELA PRIMARIA CUAUHTEMOC, CLAVE 17DP0407M, CALLE FRANCISCO I. MADERO, COLONIA IZTLACCHIUATL, MUNICIPIO DE CUAUTLA MORELOS, NORESTE 39.00 MTS CON LOTE 01 Y 10, SURESTE 84.50 METROS CON CALLE FRANCISCO I. MADERO, AL SURESTE 20.00 CON LOTE 3 Y 19.50 CON LOTE 09, NORESTE 3.70 Y 80.00 CON CALLE EMILIANO ZAPATA SUPERFICIE 3,217 METROS CUADRADOS ESCRITURA CORETT-II-MORELOS-012-99	321,700
N-5	ESCUELA PRIMARIA LUIS DONALDO COLOSIO MURRIETA, CALLE BENITO JUAREZ SIN NUMERO, COLONIA IGNACIO ZARAGOZA, MUNICIPIO DE CUAUTLA MORELOS, NOROESTE 25.96 Y 21.20 EN DOS TRAMOS CON CALLE BENITO JUAREZ, SUROESTE 42.98 CON LOTE 26, CERRADA BENITO JUAREZ Y LOTE 25, SURESTE .50 CON LOTE 07 SUROESTE 9.65 Y 42.20 EN DOS TRAMOS CON LOTE 7, 8, 9, 10, 17 Y 11, NOROESTE 43.80 CON LOTE 12 Y 29, ESCRITURA CORETT-IV-MOR-47-05	627,600
N-5	JARDIN DE NIÑOS REPUBLICA DE VENEZUELA CLAVE DJN01660, CALLE ARTICULO 123 SIN NUMERO, COLONIA LOMAS DE GUADALUPE, MUNICIPIO DE TEMIXCO, MORELOS, NORTE CON 52.80 MTS CON LOTE 6 Y 5; SURESTE 26.80 Y 8.15 MTS EN DOS TRAMOS CON PRIVADA 16 DE SEPTIEMBRE Y LOTES 11, 2 Y 3; SUROESTE 52.20 MTS Y 5.80 MTS CON LOTE 8; NOROESTE 21.50 MTS CON CALLE ARTICULO 123; NOROESTE 3.00 MTS CON LOTE 8, SUPERFICIE 1,663 METROS CUADRADOS ESCRITURA CORETT-II-MORELOS-08-99	149,670
N-5	JARDIN DE NIÑOS PROFRA. EMMA OLGUIN HERMIDA, CLAVE 17DJN0226M, CALLE ROSAS SIN NUMERO, COLONIA LOMAS DEL CARRIL, MUNICIPIO DE TEMIXCO MORELOS, NORESTE 31.12 METROS CON LOTE 39, SURESTE 6.10, 22.10 Y 7.10 METROS EN TRES TRAMOS CON LOTE 34, 36 Y 37, SUROESTE 31.55 METROS CON LOTE 14, NOROESTE 35.80 METROS CON CALLE ROSAS, SUPERFICIE 1,009 METROS CUADRADOS, ESCRITURA CORETT II-MORELOS-07-99	90,810
N-5	ESCUELA TELESECUNDARIA JUSTO SIERRA CLAVE 17DTV0131O CALLE GIRIMOYO SIN NUMERO POBLADO ITZAMATITLAN MUNICIPIO DE YAUTEPEC, NORESTE 38.10 CON LOTE 29 Y 26, SURESTE 22.55 CON LOTE 27, SUROESTE 39.00 CON CALLE SIN NOMBRE, NOROESTE 9.90 CON CALLE CHIRIMILLOS, SUPERFICIE 798 METROS CUADRADOS, ESCRITURA DE CORETT-II-MORELOS-003-2000	47,880
N-5	ESCUELA PRIMARIA IGNACIO MAYA CLAVE 17DR0338G, CALLE IGNACIO MAYA NUMERO 57, COLONIA FLORES MAGON, MUNICIPIO DE YAUTEPEC, MORELOS, SURESTE 39.60 CON CALLE IGNACIO MAYA; NORESTE 47.54 CON LOTE 19, 20, Y 01, SUROESTE 48.60 CON LOTE 03; 38.83 CON DOS TRAMOS CON LOTE 11 Y 13; SUPERFICIE 1,884 METROS CUADRADOS, ESCRITURA CORETT-MORELOS-002-2000	75,360
N-5	INMUEBLES PROPIEDAD DE GOBIERNO DEL ESTADO Y QUE EL IEBEM SOLO CUENTA CON EL USO PUBLICO Y CONTINUO 17BBE0006W BIBLIOTECA ESCOLAR DE LA SECUNDARIA TECNICA NUM. 3 AMACUZAC AMACUZAC LA GLORIEIA AVENIDA BENITO JUAREZ S/N	1,329,137

Código	Descripción del Bien Inmueble	Valor en libros
N-5	17DST0046D ESCUELA SECUNDARIA TECNICA NUM. 3 LA GLORIETA	
N-5	17DTV0114Y 20 DE NOVIEMBRE AMACUZAC CAJONES CAMINO COAHUIXTLA CAJONES SIN NUM.	312,913
N-5	17DPR0571M EJERCITO TRIGARANTE AMACUZAC CAJONES CAJONES ESTACION FERROCARRIL NUM. 2	338,971
N-5	17DPR0002V VALENTIN GOMEZ FARIAS AMACUZAC CASAHUATLAN CASAHUATLAN FERROCARRIL MEXICO BALSAS NUM. 1	721,469
N-5	17DPR0570N REVOLUCION SOCIAL MEXICANA	
N-5	17DTV0044T HERMANOS FLORES MAGON AMACUZAC CASAHUATLAN CASAHUATLAN VENUSTIANO CARRANZA S/N	417,543
N-5	17DPR0174N JOSE MA. MORELOS Y PAVON TETECALA ACTOPAN CARRETERA ALPUYECA GRUTAS S/N	433,945
N-5	17DPR0673J MIGUEL HIDALGO TETECALA COLONIA FRANCISCO SARABIA FRANCISCO SARABIA LA PAROTA S/N	505,378
N-5	17DST0008A ESCUELA SECUNDARIA TECNICA NUM. 8 TETECALA TETECALA TETECALA CENTRO ESQUINA ALDAMA Y LAZARO	3,692,053
N-5	17DES0054U QUEIZALCOATL TLALNEPANTLA TLALNEPANTLA TLALNEPANTLA CENTRO PROLONGACION INES CHAVEZ SIN NUMERO	2,364,366
N-5	17DJN0116G LIBERTAD Y DEMOCRACIA TLALNEPANTLA EL VIGIA (SAN NICOLAS DEL MONTE) EL VIGIA DEL TRABAJO NUM. 1	150,980
N-5	17DJN0287Z MARCELO TORREBLANCA TLALNEPANTLA FELIPE NERI (CUATEPEC) FELIPE NERI JOSE MARIA MORELOS NUM. 4	351,392
N-5	17DJN0460R SITIO DE CUAUTLA TLALNEPANTLA TLALNEPANTLA TLALNEPANTLA CENTRO NACIONAL Y PRIMAVERA S/N	283,717
N-5	17DPROZ43T SANGRE DE HEROES TLALNEPANTLA TLALNEPANTLA TLALNEPANTLA CENTRO PEAZA DE LA CONSTITUCION NUM.	1,872,258
N-5	17DPRO377I NICOLAS BRAVO TLALNEPANTLA EL VIGIA (SAN NICOLAS DEL MONTE) EL VIGIA AVENIDA VICENTE GUERRERO NUM.	850,017
N-5	17DPR0430N HEROES DEL SUR TLALNEPANTLA FELIPE NERI (CUATEPEC) FELIPE NERI 16 DE SEPTIEMBRE S/N	1,067,766
N-5	17DTV00086S JOSE MA MORELOS Y PAVON TLALNEPANTLA FELIPE NERI (CUATEPEC) FELIPE NERI 5 DE MAYO S/N	1,009,668
N-5	17DES0035F TOTOLLI TOTOLAPAN TEPETLIXPITA CARRETERA FEDERAL TOTOLAPAN ATLATLAHUACAN SIN NUMERO	2,811,546
N-5	17DJN0268L JESUS REYES HEROES TOTOLAPAN EL LLANITO EL LLANITO NUM. 6	253,904
N-5	17DJN0595F JUDITH LOPEZ DE NAVA TOTOLAPAN TOTOLAPAN TOTOLAPAN CENTRO IGNACIO ALLENDE NUM. 50	618,185
N-5	17DJN0691I VIOLETA TOTOLAPAN EL FUERTE (SAN MIGUEL) EL FUERTE 5 DE MAYO SIN NUMERO	95,051
N-5	17DPR0175M RODOLFO LOPEZ DE NAVA TOTOLAPAN TOTOLAPAN TOTOLAPAN CENTRO EL LLANITO S/N	1,973,589
N-5	17DPR0263G IGNACIO ZARAGOZA TOTOLAPAN NEPOPUALCO NEPOPUALCO AVENIDA INDEPENDENCIA S/N	900,284
N-5	17DPR0347O MIGUEL HIDALGO TOTOLAPAN LA CAÑADA (SAN SEBASTIAN) LA CAÑADA JOSE MARIA MORELOS NUM. 27	521,148
N-5	17DPR0382U EMILIANO ZAPATA TOTOLAPAN EL FUERTE (SAN MIGUEL) EL FUERTE AVENIDA INDEPENDENCIA S/N	441,348
N-5	17DPR0429Y CAMPO Y PROGRESO TOTOLAPAN TEPETLIXPITA TEPETLIXPITA JOSE MA MORELOS NUM. 5	281,237
N-5	17DPR0432L JUAN N. ALVAREZ TOTOLAPAN AHUATLAN (ASUNCION AHUATLAN) AHUATLAN DE LA CRUZ NUM. 1	424,644
N-5	17DPR0443R NETZAHUALCOYOTL TOTOLAPAN TOTOLAPAN CENTRO PLAZA DE LA CONSTITUCION NUM. 4	1,049,490
N-5	17DPR0684P LIC. BENITO JUAREZ TOTOLAPAN VILLA NICOLAS ZAPATA VILLA NICOLAS ZAPATA ZARAGOZA S/N	461,525
N-5	17DTV0034M GENERAL EMILIANO ZAPATA TOTOLAPAN TOTOLAPAN TOTOLAPAN CENTRO PLAZA DE LA CONSTITUCION NUM. 1	516,772
N-5	17DTV0056Y JUSTO SIERRA TOTOLAPAN NEPOPUALCO NEPOPUALCO AVENIDA BENITO JUAREZ SIN NUMERO	1,497,957
N-5	17DJN0593H EMELIA LOPEZ ACOSTA ZACATEPEC CHIVERIAS (SAN ANTONIO CHIVERIAS) CHIVERIAS AV. GONZALO PASTRANA SIN NUMERO	246,847
N-5	17DJN0626I CELIA MUÑOZ ESCOBAR ZACATEPEC ZACATEPEC DE HIDALGO TETELPA DEGOLLADO NUM. 9	439,370
N-5	17DPR0356W RAMON BETETA ZACATEPEC ZACATEPEC DE HIDALGO ZACATEPEC CENTRO INGENIO SANALONA NUM. 2	4,597,728
N-5	17DPR0990X PROF. PABLO MEDELLIN MORALES ZACATEPEC CHIVERIAS (SAN ANTONIO CHIVERIAS) SAN ANTONIO CHIVERIAS EMILIANO ZAPATA SIN NUMERO	916,339
N-5	17DTV0022H LAZARO CARDENAS ZACATEPEC ZACATEPEC DE HIDALGO ZACATEPEC CENTRO NINOS HEROES NUM. 51	621,974

Código	Descripción del Bien Inmueble	Valor en libros
N-5	17DTY01070 16 DE SEPTIEMBRE ZACATEPEC ZACATEPEC DE HIDALGO TETELPA 16 DE SEPTIEMBRE S/N	633,384
N-5	17DTY0134L NACIONES UNIDAS ZACATEPEC CHIVERIAS (SAN ANTONIO CHIVERIAS) SAN ANTONIO CHIVERIAS IGNACIO MANUEL ALTAMIRANO NUM. 40	1,282,207
N-5	INSTITUTO DE LA EDUCACION BASICA EN EL ESTADO DE MORELOS OFICINAS CENTRALES	14,623,460
N-5	CR. 1028 / LORENZO ZEPEDA CONTRERAS / GO.-PAGO DE EXPROPIACION DEL PREDIO IDENTIFICADO COMO PARCELA ESCOLAR	13,000,000

Clave	Fondo, Programa o Convenio	Datos de la Cuenta Bancaria	
		Institución Bancaria	Número de Cuenta
3013	IEBEM SERVICIOS PERSONALES ESTATALES 2021	Citybanamex	3013
9575	IEBEM AGUINALDO JUBILADOS 2021	Citybanamex	9575
3089	IEBEM GASTO DE OPERACIÓN ESTATAL 2021	Citybanamex	3089
9583	IEBEM GASTO DE OPERACIÓN FEDERAL 2021	Citybanamex	9583