

INSTITUTO DE LA
EDUCACIÓN BÁSICA DEL
ESTADO DE MORELOS

SEGUNDO INFORME DE CUENTA PÚBLICA

SEGUNDO INFORME DE CUENTA PÚBLICA
INSTITUTO DE LA EDUCACIÓN BÁSICA DEL ESTADO DE
MORELOS
ENERO - JUNIO

2024

**INSTITUTO DE LA
EDUCACIÓN BÁSICA DEL
ESTADO DE MORELOS**

Introducción

SEGUNDO INFORME DE CUENTA PÚBLICA
INSTITUTO DE LA EDUCACIÓN BÁSICA DEL ESTADO DE
MORELOS
ENERO - JUNIO

2024

INTRODUCCION

Nuestra misión, en un marco de transparencia y rendición de cuentas, es brindar a la sociedad morelense información confiable y oportuna de nuestro trabajo educativo y servir a los usuarios que así lo deseen.

El Instituto tiene como objeto dirigir, administrar, operar y supervisar los centros escolares y servicios de Educación básica, media y normal (pre-escolar, primaria, secundaria, así como la formación de maestros, la educación indígena y educación especial), así como los recursos humanos, financieros y materiales.

Con Fecha de Creación 20 de mayo de 1992 Decreto 225, Periódico Oficial "Tierra y Libertad

- a) **Objeto Social:** El Instituto tendrá como objeto dirigir, administrar, operar y supervisar los establecimientos y servicios de Educación pre-escolar, primaria, secundaria y para la formación de maestros, incluyendo la educación normal, la educación indígena y los de educación especial, así como los recursos humanos, financieros y materiales que la Secretaría de Educación Pública transfiera al Gobierno del Estado de Morelos.

- b) **Principal actividad:** Para el cumplimiento de sus fines, el Instituto tendrá las siguientes atribuciones: I. Dirigir, administrar y operar planteles educativos; II. Coordinarse con la Secretaría de Educación del Estado en la reorganización del sistema educativo estatal; III. Promover y fortalecer la participación de la comunidad en el sistema educativo estatal; IV. Participar en la formación y actualización del magisterio; V. Participar en las propuestas que se presenten a la Secretaría de Educación Pública sobre el diseño del currículum regional y promover su inclusión en los contenidos educativos; VI. Impulsar el funcionamiento de los Consejos Técnicos de la Educación; VII. Construir, ampliar, rehabilitar y mantener los edificios escolares; VIII. Participar en la supervisión del sistema de educación estatal; IX. Informar al Ejecutivo Estatal sobre el cumplimiento de la normatividad federal en materia educativa y proponer reformas o modificaciones; X. Las demás que sean necesarias para el cumplimiento de su objeto.

**INSTITUTO DE LA
EDUCACIÓN BÁSICA DEL
ESTADO DE MORELOS**

Información Contable

SEGUNDO INFORME DE CUENTA PÚBLICA
INSTITUTO DE LA EDUCACIÓN BÁSICA DEL ESTADO DE
MORELOS
ENERO - JUNIO

2024

| Concepto | 2024 | 2023 | Concepto | 2024 | 2023 |
|---|----------------------|----------------------|--|----------------------|----------------------|
| INGRESOS Y OTROS BENEFICIOS | | | GASTOS Y OTRAS PÉRDIDAS | | |
| <i>Ingresos de Gestión</i> | 8,471,670 | 1,603,903 | <i>Gastos de Funcionamiento</i> | 5,281,655,700 | 4,863,751,991 |
| Impuestos | - | - | Servicios Personales | 5,221,231,109 | 4,757,891,921 |
| Cuotas y Aportaciones de Seguridad Social | - | - | Materiales y Suministros | 4,412,481 | 57,067,505 |
| Contribuciones de Mejoras | - | - | Servicios Generales | 56,012,110 | 48,792,565 |
| Derechos | 8,471,670 | 1,603,903 | <i>Transferencias, Asignaciones, Subsidios y Otras Ayudas</i> | 81,738,477 | 80,915,011 |
| Productos | - | - | Transferencias Internas y Asignaciones al Sector Público | - | - |
| Aprovechamientos | - | - | Transferencias al Resto del Sector Público | - | - |
| Ingresos por Venta de Bienes y Prestación de Servicios | - | - | Subsidios y Subvenciones | 1,076,150 | 837,000 |
| <i>Participaciones, Aportaciones, Convenios, Incentivos Derivados de la Colaboración Fiscal, Fondos Distintos de Aportaciones, Transferencias, Asignaciones, Subsidios y Subvenciones, y Pensiones y Jubilaciones</i> | 5,518,882,937 | 4,809,492,892 | Ayudas Sociales | 13,202,617 | 4,653,301 |
| Participaciones, Aportaciones, Convenios, Incentivos Derivados de la Colaboración Fiscal y Fondos Distintos de Aportaciones | 5,518,882,937 | 4,809,492,892 | Pensiones y Jubilaciones | 67,459,710 | 75,424,710 |
| Transferencias, Asignaciones, Subsidios y Subvenciones, y Pensiones y Jubilaciones | - | - | Transferencias a Fideicomisos, Mandatos y Contratos Análogos | - | - |
| <i>Otros Ingresos y Beneficios</i> | 667,672 | 696,432 | Transferencias a la Seguridad Social | - | - |
| Ingresos Financieros | 667,672 | 696,432 | Donativos | - | - |
| Incremento por Variación de Inventarios | - | - | Transferencias al Exterior | - | - |
| Disminución del Exceso de Estimaciones por Pérdida o Deterioro u Obsolescencia | - | - | <i>Participaciones y Aportaciones</i> | - | - |
| Disminución del Exceso de Provisiones | - | - | Participaciones | - | - |
| Otros Ingresos y Beneficios Varios | - | - | Aportaciones | - | - |
| Total de Ingresos y Otros Beneficios | 5,528,022,279 | 4,811,793,227 | Convenios | - | - |
| | | | <i>Intereses, Comisiones y Otros Gastos de la Deuda Pública</i> | - | - |
| | | | Intereses de la Deuda Pública | - | - |
| | | | Comisiones de la Deuda Pública | - | - |
| | | | Gastos de la Deuda Pública | - | - |
| | | | Costo por Coberturas | - | - |
| | | | Apoyos Financieros | - | - |
| | | | <i>Otros Gastos y Pérdidas Extraordinarias</i> | 5,306,414 | 4,964,156 |
| | | | Estimaciones, Depreciaciones, Deterioros, Obsolescencia y Amortizaciones | 5,306,414 | 4,964,156 |
| | | | Provisiones | - | - |
| | | | Disminución de Inventarios | - | - |
| | | | Otros Gastos | - | - |
| | | | <i>Inversión Pública</i> | - | - |
| | | | Inversión Pública no Capitalizable | - | - |
| | | | Total de Gastos y Otras Pérdidas | 5,368,700,591 | 4,949,631,158 |
| | | | Resultados del Ejercicio (Ahorro/Desahorro) | 159,321,688 | (137,837,931) |

Bajo protesta de decir verdad declaramos que los Estados Financieros y sus notas, son razonablemente correctos y son responsabilidad del emisor.

| CONCEPTO | Año | | CONCEPTO | Año | |
|---|----------------------|----------------------|---|----------------------|----------------------|
| | 2024 | 2023 | | 2024 | 2023 |
| ACTIVO | | | PASIVO | | |
| <i>Activo Circulante</i> | | | <i>Pasivo Circulante</i> | | |
| Efectivo y Equivalentes | 820,701,964 | 798,214,602 | Cuentas por Pagar a Corto Plazo | 331,376,152 | 457,533,067 |
| Derechos a Recibir Efectivo o Equivalentes | 678,263,372 | 669,734,890 | Documentos por Pagar a Corto Plazo | - | - |
| Derechos a Recibir Bienes o Servicios | 101,500 | 101,500 | Porción a Corto Plazo de la Deuda Pública a Largo Plazo | - | - |
| Inventarios | - | - | Títulos y Valores a Corto Plazo | - | - |
| Almacenes | 51,810,585 | 58,537,268 | Pasivos Diferidos a Corto Plazo | - | - |
| Estimación por Pérdida o Deterioro de Activos Circulantes | - | - | Fondos y Bienes de Terceros en Garantía y/o Administración a Corto Plazo | - | - |
| Otros Activos Circulantes | 47,899 | 47,899 | Provisiones a Corto Plazo | - | - |
| | | | Otros Pasivos a Corto Plazo | - | - |
| Total de Activos Circulantes | 1,550,925,320 | 1,526,636,159 | Total de Pasivos Circulantes | 331,376,152 | 457,533,067 |
| <i>Activo No Circulante</i> | | | <i>Pasivo No Circulante</i> | | |
| Inversiones Financieras a Largo Plazo | - | - | Cuentas por Pagar a Largo Plazo | - | - |
| Derechos a Recibir Efectivo o Equivalentes a Largo Plazo | - | - | Documentos por Pagar a Largo Plazo | - | - |
| Bienes Inmuebles, Infraestructura y Construcciones en Proceso | 527,827,974 | 527,827,974 | Deuda Pública a Largo Plazo | - | - |
| Bienes Muebles | 522,841,912 | 536,471,209 | Pasivos Diferidos a Largo Plazo | 36,548,472 | 28,066,659 |
| Activos Intangibles | 11,869 | 11,869 | Fondos y Bienes de Terceros en Garantía y/o en Administración a Largo Plazo | - | - |
| Depreciación, Deterioro y Amortización Acumulada de Bienes | (397,123,731) | (386,175,017) | Provisiones a Largo Plazo | - | - |
| Activos Diferidos | 107,053 | 107,053 | | | |
| Estimación por Pérdida o Deterioro de Activos no Circulantes | - | - | Total de Pasivos No Circulantes | 36,548,472 | 28,066,659 |
| Otros Activos no Circulantes | - | - | | | |
| Total de Activos No Circulantes | 653,665,077 | 678,243,088 | Total del Pasivo | 367,924,624 | 485,599,726 |
| Total del Activo | 2,204,590,397 | 2,204,879,247 | HACIENDA PÚBLICA / PATRIMONIO | | |
| | | | <i>Hacienda Pública / Patrimonio Contribuido</i> | 976,590,845 | 1,010,885,380 |
| | | | Aportaciones | 976,590,845 | 1,010,885,380 |
| | | | Donaciones de Capital | - | - |
| | | | Actualización de la Hacienda Pública / Patrimonio | - | - |
| | | | Hacienda Pública / Patrimonio Generado | 860,074,928 | 708,394,141 |
| | | | Resultados del Ejercicio (Ahorro / Desahorro) | 159,321,688 | (137,837,931) |
| | | | Resultados de Ejercicios Anteriores | 782,613,127 | 928,091,959 |
| | | | Revalúos | - | - |
| | | | Reservas | - | - |
| | | | Rectificaciones de Resultados de Ejercicios Anteriores | (81,859,887) | (81,859,887) |
| | | | Exceso o Insuficiencia en la Actualización de la Hacienda Pública / Patrimonio | - | - |
| | | | Resultado por Posición Monetaria | - | - |
| | | | Resultado por Tenencia de Activos no Monetarios | - | - |
| | | | Total Hacienda Pública / Patrimonio | 1,836,665,773 | 1,719,279,521 |
| | | | Total del Pasivo y Hacienda Pública / Patrimonio | 2,204,590,397 | 2,204,879,247 |

Bajo protesta de decir verdad declaramos que los Estados Financieros y sus notas, son razonablemente correctos y son responsabilidad del emisor.

| CONCEPTO | 30 de junio 2024 | 31 de diciembre 2023 | CONCEPTO | 30 de junio 2024 | 31 de diciembre 2023 |
|---|----------------------|-------------------------|--|---------------------|-------------------------|
| ACTIVO | | | PASIVO | | |
| <i>Activo Circulante</i> | | | <i>Pasivo Circulante</i> | | |
| Efectivo y Equivalentes | 820,701,964 | 530,384,258 | Cuentas por Pagar a Corto Plazo | 331,376,152 | 165,035,193 |
| Efectivo | 69,000 | 12,000 | Servicios Personales por Pagar a Corto Plazo | 48,549,227 | 48,997,233 |
| Bancos/Tesorería | 685,710,662 | 527,734,378 | Proveedores por Pagar a Corto Plazo | 455,074 | 13,264,953 |
| Bancos/Dependencias y Otros | - | - | Contratistas por Obras Públicas por Pagar a Corto Plazo | - | - |
| Inversiones Temporales (Hasta 3 meses) | - | - | Participaciones y Aportaciones por Pagar a Corto Plazo | - | - |
| Fondos con Afectación Específica | - | - | Transferencias Otorgadas por Pagar a Corto Plazo | 8,402,017 | 8,457,256 |
| Depósitos de Fondos de Terceros en Garantía y/o Admón. | - | - | Int., Comisiones y Otros Gastos de la Deuda Púb. por Pagar a Corto Plazo | - | - |
| Otros Efectivos y Equivalentes | 134,922,302 | 2,637,880 | Retenciones y Contribuciones por Pagar a Corto Plazo | 240,847,362 | 82,925,136 |
| Derechos a Recibir Efectivo o Equivalentes | 678,263,372 | 644,474,511 | Devoluciones de la Ley de Ingresos por Pagar a Corto Plazo | - | - |
| Inversiones Financieras de Corto Plazo | - | - | Otras Cuentas por Pagar a Corto Plazo | 33,122,472 | 11,390,615 |
| Cuentas por Cobrar a Corto Plazo | 669,007,721 | 636,864,386 | Documentos por Pagar a Corto Plazo | - | - |
| Deudores Diversos por Cobrar a Corto Plazo | 9,255,651 | 7,610,125 | Documentos Comerciales por Pagar a Corto Plazo | - | - |
| Ingresos por Recuperar a Corto Plazo | - | - | Documentos con Contratistas por Obras Púb. por Pagar a Corto Plazo | - | - |
| Deudores por Anticipos de la Tesorería a Corto Plazo | - | - | Otros Documentos por Pagar a Corto Plazo | - | - |
| Préstamos Otorgados a Corto Plazo | - | - | Porción a Corto Plazo de la Deuda Pública a Largo Plazo | - | - |
| Otros Derechos a Recibir Efectivo o Equiv. a Corto Plazo | - | - | Porción a Corto Plazo de la Deuda Pública | - | - |
| Derechos a Recibir Bienes o Servicios | 101,500 | 101,500 | Porción a Corto Plazo de Arrendamiento Financiero | - | - |
| Ant. a Proveedores por Adq. de Bienes y Prest. de Serv. a Corto Plazo | - | - | Títulos y Valores a Corto Plazo | - | - |
| Ant. a Proveedores por Adq. de Bienes Inm. y Muebles a Corto Plazo | 101,500 | 101,500 | Pasivos Diferidos a Corto Plazo | - | - |
| Ant. a Proveedores por Adq. de Bienes Intangibles a Corto Plazo | - | - | Ingresos Cobrados por Adelantado a Corto Plazo | - | - |
| Anticipo a Contratistas por Obras Públicas a Corto Plazo | - | - | Intereses Cobrados por Adelantado a Corto Plazo | - | - |
| Otros Derechos a Recibir Bienes o Servicios a Corto Plazo | - | - | Otros Pasivos Diferidos a Corto Plazo | - | - |
| Inventarios | - | - | Fondos y Bienes de Terceros en Garantía y/o Admón. a C. P. | - | - |
| Inventario de Mercancías para Venta | - | - | Fondos en Garantía a Corto Plazo | - | - |
| Inventario de Mercancías Terminadas | - | - | Fondos en Administración a Corto Plazo | - | - |
| Inventario de Mercancías en Proceso de Elaboración | - | - | Fondos Contingentes a Corto Plazo | - | - |
| Inventario de Materias Primas, Mat. y Suministros para Producción | - | - | Fondos de Fideicomisos, Mandatos y Contratos Análogos a Corto Plazo | - | - |
| Bienes en Tránsito | - | - | Otros Fondos de Terceros en Garantía y/o Administración a Corto Plazo | - | - |
| Almacenes | 51,810,585 | 133,379,524 | Valores y Bienes en Garantía a Corto Plazo | - | - |
| Estimación por Pérdida o Deterioro de Activos Circulantes | - | - | Provisiones a Corto Plazo | - | - |
| Est. para Ctas. Incobrables por Derechos a Recibir Efectivo o Equiv. | - | - | Provisión para Demandas y Juicios a Corto Plazo | - | - |
| Estimación por Deterioro de Inventarios | - | - | Provisión para Contingencias a Corto Plazo | - | - |
| Otros Activos Circulantes | 47,899 | 47,899 | Otras Provisiones a Corto Plazo | - | - |
| Valores en Garantía | - | - | Otros Pasivos a Corto Plazo | - | - |
| Bienes en Garantía (excluye depósitos de fondos) | 47,899 | 47,899 | Ingresos por Clasificar | - | - |
| Bienes Deriv. de Embargos, Decom., Aseguramientos y Dación en Pago | - | - | Recaudación por Participar | - | - |
| Adquisición con Fondos de Terceros | - | - | Otros Pasivos Circulantes | - | - |
| Total de Activos Circulantes | 1,550,925,320 | 1,308,387,692 | Total de Pasivos Circulantes | 331,376,152 | 165,035,193 |

| CONCEPTO | 30 de junio 2024 | 31 de diciembre 2023 | CONCEPTO | 30 de junio 2024 | 31 de diciembre 2023 |
|--|----------------------|-------------------------|---|----------------------|-------------------------|
| Activo No Circulante | | | Pasivo No Circulante | | |
| Inversiones Financieras a Largo Plazo | - | - | Cuentas por Pagar a Largo Plazo | - | - |
| Derechos a Recibir Efectivo o Equivalentes a Largo Plazo | - | - | Documentos por Pagar a Largo Plazo | - | - |
| Bienes Inmuebles, Infraestructura y Const. en Proceso | 527,827,974 | 527,827,974 | Deuda Pública a Largo Plazo | - | - |
| Bienes Muebles | 522,841,912 | 538,001,278 | Pasivos Diferidos a Largo Plazo | 36,548,472 | 36,548,472 |
| Activos Intangibles | 11,869 | 11,869 | Fdos. y Bienes de Terceros en Garantía y/o en Admón. a L.P. | - | - |
| Depreciación, Deterioro y Amortización Acumulada de Bienes | (397,123,731) | (391,817,315) | Provisiones a Largo Plazo | - | - |
| Activos Diferidos | 107,053 | 107,053 | Total de Pasivos No Circulantes | 36,548,472 | 36,548,472 |
| Estimación por Pérdida o Deterioro de Activos no Circulantes | - | - | Total del Pasivo | 367,924,624 | 201,583,665 |
| Otros Activos no Circulantes | - | - | HACIENDA PÚBLICA / PATRIMONIO | | |
| Total de Activos No Circulantes | 653,665,077 | 674,130,859 | Hacienda Pública / Patrimonio Contribuido | 976,590,845 | 1,011,509,248 |
| Total del Activo | 2,204,590,397 | 1,982,518,551 | Aportaciones | 976,590,845 | 1,011,509,248 |
| | | | Donaciones de Capital | - | - |
| | | | Actualización de la Hacienda Pública / Patrimonio | - | - |
| | | | Hacienda Pública / Patrimonio Generado | 860,074,928 | 769,425,638 |
| | | | Resultados del Ejercicio (Ahorro / Desahorro) | 159,321,688 | 83,394,209 |
| | | | Resultados de Ejercicios Anteriores | 782,613,127 | 767,891,316 |
| | | | Revalúos | - | - |
| | | | Reservas | - | - |
| | | | Rectificaciones de Resultados de Ejercicios Anteriores | (81,859,887) | (81,859,887) |
| | | | Exceso o Insuficiencia en la Actualización de la Hacienda Pública / Patrimonio | - | - |
| | | | Resultado por Posición Monetaria | - | - |
| | | | Resultado por Tenencia de Activos no Monetarios | - | - |
| | | | Total Hacienda Pública / Patrimonio | 1,836,665,773 | 1,780,934,886 |
| | | | Total del Pasivo y Hacienda Pública / Patrimonio | 2,204,590,397 | 1,982,518,551 |

Bajo protesta de decir verdad declaramos que los Estados Financieros y sus notas, son razonablemente correctos y son responsabilidad del emisor.

| Concepto | Origen | Aplicación | Concepto | Origen | Aplicación |
|---|--------------------|--------------------|---|--------------------|-------------------|
| ACTIVO | 102,034,721 | 324,106,567 | PASIVO | 166,340,959 | - |
| <i>Activo Circulante</i> | 81,568,939 | 324,106,567 | <i>Pasivo Circulante</i> | 166,340,959 | - |
| Efectivo y Equivalentes | - | 290,317,706 | Cuentas por Pagar a Corto Plazo | 166,340,959 | - |
| Derechos a Recibir Efectivo o Equivalentes | - | 33,788,861 | Documentos por Pagar a Corto Plazo | - | - |
| Derechos a Recibir Bienes o Servicios | - | - | Porción a Corto Plazo de la Deuda Pública a Largo Plazo | - | - |
| Inventarios | - | - | Titulos y Valores a Corto Plazo | - | - |
| Almacenes | 81,568,939 | - | Pasivos Diferidos a Corto Plazo | - | - |
| Estimación por Pérdida o Deterioro de Activos Circulantes | - | - | Fdos. y Bienes de Terceros en Garantía y/o Admón. a C. P. | - | - |
| Otros Activos Circulantes | - | - | Provisiones a Corto Plazo | - | - |
| | | | Otros Pasivos a Corto Plazo | - | - |
| <i>Activo No Circulante</i> | 20,465,782 | - | <i>Pasivo No Circulante</i> | - | - |
| Inversiones Financieras a Largo Plazo | - | - | Cuentas por Pagar a Largo Plazo | - | - |
| Derechos a Recibir Efectivo o Equivalentes a Largo Plazo | - | - | Documentos por Pagar a Largo Plazo | - | - |
| Bienes Inmuebles, Infraestructura y Constr. en Proceso | - | - | Deuda Pública a Largo Plazo | - | - |
| Bienes Muebles | 15,159,366 | - | Pasivos Diferidos a Largo Plazo | - | - |
| Activos Intangibles | - | - | Fdos. y Bienes de Terceros en Garantía y/o Admón. a L. P. | - | - |
| Depreciación, Deterioro y Amort. Acumulada de Bienes | 5,306,416 | - | Provisiones a Largo Plazo | - | - |
| Activos Diferidos | - | - | | | |
| Est. por Pérdida o Deterioro de Activos no Circulantes | - | - | HACIENDA PÚBLICA / PATRIMONIO | 90,649,290 | 34,918,403 |
| Otros Activos no Circulantes | - | - | <i>Hacienda Pública / Patrimonio Contribuido</i> | - | 34,918,403 |
| | | | Aportaciones | - | 34,918,403 |
| | | | Donaciones de Capital | - | - |
| | | | Actualización de la Hacienda Pública / Patrimonio | - | - |
| | | | <i>Hacienda Pública / Patrimonio Generado</i> | 90,649,290 | - |
| | | | Resultados del Ejercicio (Ahorro / Desahorro) | 75,927,479 | - |
| | | | Resultados de Ejercicios Anteriores | 14,721,811 | - |
| | | | Revalúos | - | - |
| | | | Reservas | - | - |
| | | | Rectificaciones de Resultados de Ejercicios Anteriores | - | - |
| | | | <i>Exceso o Insuficiencia en la Actualización de la Hacienda Pública / Patrimonio</i> | - | - |
| | | | Resultado por Posición Monetaria | - | - |
| | | | Resultado por Tenencia de Activos no Monetarios | - | - |

Bajo protesta de decir verdad declaramos que los Estados Financieros y sus notas, son razonablemente correctos y son responsabilidad del emisor.

| Concepto | Saldo Inicial 1 | Cargos del Periodo 2 | Abonos del Periodo 3 | Saldo Final 4 = (1 + 2 - 3) | Variación del Periodo (4 - 1) |
|---|----------------------|----------------------------|-------------------------|--------------------------------|-------------------------------------|
| ACTIVO | 1,982,518,551 | 11,503,928,634 | 11,281,856,788 | 2,204,590,397 | 222,071,846 |
| <i>Activo Circulante</i> | 1,308,387,692 | 11,518,773,441 | 11,276,235,813 | 1,550,925,320 | 242,537,628 |
| Efectivo y Equivalentes | 530,384,258 | 5,968,728,787 | 5,678,411,081 | 820,701,964 | 290,317,706 |
| Derechos a Recibir Efectivo o Equivalentes | 644,474,511 | 5,544,322,590 | 5,510,533,729 | 678,263,372 | 33,788,861 |
| Derechos a Recibir Bienes o Servicios | 101,500 | - | - | 101,500 | - |
| Inventarios | - | - | - | - | - |
| Almacenes | 133,379,524 | 5,722,064 | 87,291,003 | 51,810,585 | (81,568,939) |
| Estimación por Pérdida o Deterioro de Activos Circulantes | - | - | - | - | - |
| Otros Activos Circulantes | 47,899 | - | - | 47,899 | - |
| <i>Activo No Circulante</i> | 674,130,859 | (14,844,807) | 5,620,975 | 653,665,077 | (20,465,782) |
| Inversiones Financieras a Largo Plazo | - | - | - | - | - |
| Derechos a Recibir Efectivo o Equivalentes a Largo Plazo | - | - | - | - | - |
| Bienes Inmuebles, Infraestructura y Constr. en Proceso | 527,827,974 | - | - | 527,827,974 | - |
| Bienes Muebles | 538,001,278 | (14,844,807) | 314,559 | 522,841,912 | (15,159,366) |
| Activos Intangibles | 11,869 | - | - | 11,869 | - |
| Depreciación, Deterioro y Amort. Acumulada de Bienes | (391,817,315) | - | 5,306,416 | (397,123,731) | (5,306,416) |
| Activos Diferidos | 107,053 | - | - | 107,053 | - |
| Est. por Pérdida o Deterioro de Activos no Circulantes | - | - | - | - | - |
| Otros Activos no Circulantes | - | - | - | - | - |

Bajo protesta de decir verdad declaramos que los Estados Financieros y sus notas, son razonablemente correctos y son responsabilidad del emisor.

| Denominación de las Deudas | Moneda de Contratación | Institución o País Acreedor | Saldo Inicial del Periodo | Saldo Final del Periodo |
|--|------------------------|-----------------------------|---------------------------|-------------------------|
| DEUDA PÚBLICA | | | | |
| Corto Plazo | | | | |
| Deuda Interna | Pesos | | - | - |
| Instituciones de Crédito | | | - | - |
| Títulos y Valores | | | - | - |
| Arrendamientos Financieros | | | - | - |
| Deuda Externa | Pesos | | - | - |
| Organismos Financieros Internacionales | | | - | - |
| Deuda Bilateral | | | - | - |
| Títulos y Valores | | | - | - |
| Arrendamientos Financieros | | | - | - |
| <i>Subtotal a Corto Plazo</i> | | | - | - |
| Largo Plazo | | | | |
| Deuda Interna | Pesos | | - | - |
| Instituciones de Crédito | | | - | - |
| Títulos y Valores | | | - | - |
| Arrendamientos Financieros | | | - | - |
| Deuda Externa | Pesos | | - | - |
| Organismos Financieros Internacionales | | | - | - |
| Deuda Bilateral | | | - | - |
| Títulos y Valores | | | - | - |
| Arrendamientos Financieros | | | - | - |
| <i>Subtotal a Largo Plazo</i> | | | - | - |
| Otros Pasivos | | | 201,583,665 | 367,924,624 |
| Total Deuda y Otros Pasivos | | | 201,583,665 | 367,924,624 |

Bajo protesta de decir verdad declaramos que los Estados Financieros y sus notas, son razonablemente correctos y son responsabilidad del emisor.

| Denominación de la Deuda Pública y Otros Pasivos | Saldo al 31 de Diciembre de 2023 | Disposiciones del Periodo | Amortizaciones del Periodo | Revaluaciones, Reclasificaciones y Otros Ajustes | Saldo Final del Periodo | Pago de Intereses del Periodo | Pago de Comisiones y demás costos asociados durante el Periodo |
|--|----------------------------------|---------------------------|----------------------------|--|-------------------------|-------------------------------|--|
| Deuda Pública | - | - | - | - | - | - | - |
| Corto Plazo | - | - | - | - | - | - | - |
| <i>Instituciones de Crédito</i> | - | - | - | - | - | - | - |
| <i>Títulos y Valores</i> | - | - | - | - | - | - | - |
| <i>Arrendamientos Financieros</i> | - | - | - | - | - | - | - |
| Largo Plazo | - | - | - | - | - | - | - |
| <i>Instituciones de Crédito</i> | - | - | - | - | - | - | - |
| <i>Títulos y Valores</i> | - | - | - | - | - | - | - |
| <i>Arrendamientos Financieros</i> | - | - | - | - | - | - | - |
| Otros Pasivos | 201,583,665 | - | - | - | 367,924,624 | - | - |
| Total de la Deuda Pública y Otros Pasivos | 201,583,665 | - | - | - | 367,924,624 | - | - |
| Deuda Contingente¹ (Informativo) | | | | | | | |
| Deuda Contingente 1 | - | - | - | - | - | - | - |
| Deuda Contingente 2 | - | - | - | - | - | - | - |
| Deuda Contingente xx | - | - | - | - | - | - | - |
| Valor de Instrumentos Bono Cupón Cero² | | | | | | | |
| Instrumento Bono Cupón Cero 1 | - | - | - | - | - | - | - |
| Instrumento Bono Cupón Cero 2 | - | - | - | - | - | - | - |
| Instrumento Bono Cupón Cero 3 | - | - | - | - | - | - | - |

1 Se refiere a cualquier Financiamiento sin fuente o garantía de pago definida, que sea asumida de manera solidaria o subsidiaria por las Entidades Federativas con sus Municipios, organismos descentralizados y empresas de participación estatal mayoritaria y fideicomisos, locales o municipales, y por los Municipios con sus respectivos organismos descentralizados y empresas de participación municipal mayoritaria.

2 Se refiere al valor del Bono Cupón Cero que respalda el pago de los créditos asociados al mismo (Activo).

| Obligaciones a Corto Plazo | Monto Contratado | Plazo Pactado | Tasa de Interés | Comisiones y Costos Relacionados | Tasa Efectiva |
|---|------------------|---------------|-----------------|----------------------------------|---------------|
| Obligaciones a Corto Plazo (Informativo) | | | | | |
| Crédito 1 | - | - | - | - | - |
| Crédito 2 | - | - | - | - | - |
| Crédito xx | - | - | - | - | - |

Bajo protesta de decir verdad declaramos que los Estados Financieros y sus notas, son razonablemente correctos y son responsabilidad del emisor.

| Denominación de las Obligaciones Diferentes de Financiamiento | Fecha del Contrato | Fecha de inicio de operación del proyecto | Fecha de vencimiento | Monto de la inversión pactado | Plazo pactado | Monto promedio mensual del pago de la contraprestación | Monto promedio mensual del pago de la contraprestación correspondiente al pago de inversión | Monto pagado de la inversión al 30 de junio de 2024 | Monto pagado de la inversión actualizado al 30 de junio de 2024 | Saldo pendiente por pagar de la inversión al 30 de junio de 2024 |
|---|--------------------|---|----------------------|-------------------------------|---------------|--|---|---|---|--|
| Asociaciones Público Privadas (APP´ s) | | | | - | | - | - | - | - | - |
| APP 1 | | | | - | | - | - | - | - | - |
| APP 2 | | | | - | | - | - | - | - | - |
| APP 3 | | | | - | | - | - | - | - | - |
| APP xx | | | | - | | - | - | - | - | - |
| Otros Instrumentos | | | | - | | - | - | - | - | - |
| Otro Instrumento 1 | | | | - | | - | - | - | - | - |
| Otro Instrumento 2 | | | | - | | - | - | - | - | - |
| Otro Instrumento 3 | | | | - | | - | - | - | - | - |
| Otro Instrumento xx | | | | - | | - | - | - | - | - |
| Total de Obligaciones Diferentes de Financiamiento | | | | - | | - | - | - | - | - |

NO APLICA

Bajo protesta de decir verdad declaramos que los Estados Financieros y sus notas, son razonablemente correctos y son responsabilidad del emisor.

| Concepto | Hacienda Pública/Patrimonio Contribuido | Hacienda Pública/Patrimonio Generado de Ejercicios Anteriores | Hacienda Pública/Patrimonio Generado del Ejercicio | Exceso o Insuficiencia en la Actualización de la Hacienda Pública / Patrimonio | TOTAL |
|--|---|---|--|--|----------------------|
| Hacienda Pública / Patrimonio Contribuido Neto de 2023 | 1,011,509,248 | - | - | - | 1,011,509,248 |
| <i>Aportaciones</i> | <i>1,011,509,248</i> | - | - | - | <i>1,011,509,248</i> |
| <i>Donaciones de Capital</i> | - | - | - | - | - |
| <i>Actualización de la Hacienda Pública / Patrimonio</i> | - | - | - | - | - |
| Hacienda Pública / Patrimonio Generado Neto de 2023 | - | 686,031,429 | 83,394,209 | - | 769,425,638 |
| <i>Resultados del Ejercicio (Ahorro / Desahorro)</i> | - | - | <i>83,394,209</i> | - | <i>83,394,209</i> |
| <i>Resultados de Ejercicios Anteriores</i> | - | <i>767,891,316</i> | - | - | <i>767,891,316</i> |
| <i>Revalúos</i> | - | - | - | - | - |
| <i>Reservas</i> | - | - | - | - | - |
| <i>Rectificaciones de Resultados de Ejercicios Anteriores</i> | - | <i>(81,859,887)</i> | - | - | <i>(81,859,887)</i> |
| Exceso o Insuficiencia en la Actualización de la Hacienda Pública / Patrimonio Neto de 2023 | - | - | - | - | - |
| <i>Resultado por Posición Monetaria</i> | - | - | - | - | - |
| <i>Resultado por Tenencia de Activos no Monetarios</i> | - | - | - | - | - |
| Hacienda Pública / Patrimonio Neto Final de 2023 | 1,011,509,248 | 686,031,429 | 83,394,209 | - | 1,780,934,886 |
| Cambios en la Hacienda Pública / Patrimonio Contribuido Neto de 2024 | (34,918,403) | - | - | - | (34,918,403) |
| <i>Aportaciones</i> | <i>(34,918,403)</i> | - | - | - | <i>(34,918,403)</i> |
| <i>Donaciones de Capital</i> | - | - | - | - | - |
| <i>Actualización de la Hacienda Pública / Patrimonio</i> | - | - | - | - | - |
| Variaciones de la Hacienda Pública / Patrimonio Generado Neto de 2024 | - | 14,721,811 | 75,927,479 | - | 90,649,290 |
| <i>Resultados del Ejercicio (Ahorro / Desahorro)</i> | - | - | <i>159,321,688</i> | - | <i>159,321,688</i> |
| <i>Resultados de Ejercicios Anteriores</i> | - | <i>14,721,811</i> | <i>(83,394,209)</i> | - | <i>(68,672,398)</i> |
| <i>Revalúos</i> | - | - | - | - | - |
| <i>Reservas</i> | - | - | - | - | - |
| <i>Rectificaciones de Resultados de Ejercicios Anteriores</i> | - | - | - | - | - |
| Cambios en el Exceso o Insuficiencia en la Actualización de la Hacienda Pública / Patrimonio Neto de 2024 | - | - | - | - | - |
| <i>Resultado por Posición Monetaria</i> | - | - | - | - | - |
| <i>Resultado por Tenencia de Activos no Monetarios</i> | - | - | - | - | - |
| Hacienda Pública / Patrimonio Neto Final de 2024 | 976,590,845 | 700,753,240 | 159,321,688 | - | 1,836,665,773 |

Bajo protesta de decir verdad declaramos que los Estados Financieros y sus notas, son razonablemente correctos y son responsabilidad del emisor.

| Concepto | 2024 | 2023 | Concepto | 2024 | 2023 |
|---|----------------------|----------------------|--|----------------------|----------------------|
| Flujos de Efectivo de las Actividades de Operación | | | Flujos de Efectivo de las Actividades de Inversión | | |
| <i>Origen</i> | 5,528,022,279 | 4,811,793,227 | <i>Origen</i> | 20,465,780 | 4,964,156 |
| Impuestos | - | - | Bienes Inmuebles, Infraestructura y Construcciones en Proceso | - | - |
| Cuotas y Aportaciones de Seguridad Social | - | - | Bienes Muebles | 15,159,366 | - |
| Contribuciones de Mejoras | - | - | Otros Orígenes de Inversión | 5,306,414 | 4,964,156 |
| Derechos | 8,471,670 | 1,603,903 | <i>Aplicación</i> | (110,530,238) | (326,176,435) |
| Productos | - | - | Bienes Inmuebles, Infraestructura y Construcciones en Proceso | - | - |
| Aprovechamientos | - | - | Bienes Muebles | - | 15,355,161 |
| Ingresos por Venta de Bienes y Prestación de Servicios | - | - | Otras Aplicaciones de Inversión | (110,530,238) | (341,531,596) |
| Participaciones, Aportaciones, Convenios, Incentivos Derivados de la Colaboración Fiscal y Fondos Distintos de Aportaciones | 5,518,882,937 | 4,809,492,892 | Flujos Netos de Efectivo por Actividades de Inversión | 130,996,018 | 331,140,591 |
| Transferencias, Asignaciones, Subsidios y Subvenciones, y Pensiones y Jubilaciones | - | - | Flujo de Efectivo de las Actividades de Financiamiento | | |
| Otros Orígenes de Operación | 667,672 | 696,432 | <i>Origen</i> | - | - |
| <i>Aplicación</i> | 5,368,700,591 | 4,949,631,158 | Endeudamiento Neto | - | - |
| Servicios Personales | 5,221,231,109 | 4,757,891,921 | Interno | - | - |
| Materiales y Suministros | 4,412,481 | 57,067,505 | Externo | - | - |
| Servicios Generales | 56,012,110 | 48,792,565 | Otros Orígenes de Financiamiento | - | - |
| Transf. Internas y Asignaciones al Sector Público | - | - | <i>Aplicación</i> | - | - |
| Transferencias al resto del Sector Público | - | - | Servicios de la Deuda | - | - |
| Subsidios y Subvenciones | 1,076,150 | 837,000 | Interno | - | - |
| Ayudas Sociales | 13,202,617 | 4,653,301 | Externo | - | - |
| Pensiones y Jubilaciones | 67,459,710 | 75,424,710 | Otras Aplicaciones de Financiamiento | - | - |
| Transf. a Fideicomisos, Mandatos y Contratos Análogos | - | - | Flujos Netos de Efectivo por Actividades de Financiamiento | - | - |
| Transferencias a la Seguridad Social | - | - | <i>Incremento/Disminución Neta en el Efectivo y Equivalentes al Efectivo</i> | 290,317,706 | 193,302,660 |
| Donativos | - | - | Efectivo y Equivalentes al Efectivo al Inicio del Ejercicio | 530,384,258 | 604,911,942 |
| Transferencias al Exterior | - | - | Efectivo y Equivalentes al Efectivo al Final del Ejercicio | 820,701,964 | 798,214,602 |
| Participaciones | - | - | | | |
| Aportaciones | - | - | | | |
| Convenios | - | - | | | |
| Otras Aplicaciones de Operación | 5,306,414 | 4,964,156 | | | |
| Flujos Netos de Efectivo por Actividades de Operación | 159,321,688 | (137,837,931) | | | |

Bajo protesta de decir verdad declaramos que los Estados Financieros y sus notas, son razonablemente correctos y son responsabilidad del emisor.

Informe de Pasivos Contingentes

PASIVO CONTINGENTE: Conforme a las Normas de Información Financiera (NIF) y en alcance del Boletín C-9 Pasivo, Provisiones, Activos, Pasivos contingentes y compromisos; el IEBEM enfrenta juicios laborales en trámite, y respecto al número de Juicios con laudo condenatorio corresponde a 159 juicios que asciende a una estimación de \$36,548,471.97 (juicios cuantificados y no cuantificados), de acuerdo a la información proporcionada por el Titular de la Dirección Jurídica en oficio DJ/SDHLYP/DALCyC/5619/2023.

NOTAS A LOS ESTADOS FINANCIEROS AL 30 DE JUNIO 2024.

Los Estados Financieros del Instituto de la Educación Básica del Estado de Morelos al 30 de junio del 2024, muestran el resultado de las transacciones financieras realizadas durante el período, las notas y los anexos presentados son parte integrante de los mismos y fueron elaborados conforme a los artículos 46 y 49 de la Ley General de Contabilidad Gubernamental.

A) NOTAS DE GESTIÓN ADMINISTRATIVA

Introducción: Nuestra misión, en un marco de transparencia y rendición de cuentas, es brindar a la sociedad morelense información confiable y oportuna de nuestro trabajo educativo y servir a los usuarios que así lo deseen.

El Instituto tiene como objeto dirigir, administrar, operar y supervisar los centros escolares y servicios de Educación básica, media y normal (preescolar, primaria, secundaria, así como la formación de maestros, la educación indígena y educación especial), así como los recursos humanos, financieros y materiales.

1. Autorización e Historia

Fecha de Creación 20 de mayo de 1992 Decreto 225, Periódico Oficial "Tierra y Libertad"

2. Panorama Económico y Financiero: Las condiciones económicas que este Organismo Descentralizado presentó durante el segundo trimestre 2024, fue limitado para cubrir la totalidad de compromisos contraídos.

3. Organización y Objeto Social

a) Objeto Social: El Instituto tendrá como objeto dirigir, administrar, operar y supervisar los establecimientos y servicios de Educación preescolar, primaria, secundaria y para la formación de maestros, incluyendo la educación normal, la educación indígena y los de educación especial, así como los recursos humanos, financieros y materiales que la Secretaría de Educación Pública transfiera al Gobierno del Estado de Morelos.

b) Principal actividad: Para el cumplimiento de sus fines, el Instituto tendrá las siguientes atribuciones: I. Dirigir, administrar y operar planteles educativos; II. Coordinarse con la Secretaría de Educación del Estado en la reorganización del sistema educativo estatal; III. Promover y fortalecer la participación de la comunidad en el sistema educativo estatal; IV. Participar en la formación y actualización del magisterio; V. Participar en las propuestas que se presenten a la

Secretaría de Educación Pública sobre el diseño del currículum regional y promover su inclusión en los contenidos

educativos; VI. Impulsar el funcionamiento de los Consejos Técnicos de la Educación; VII. Construir, ampliar, rehabilitar y mantener los edificios escolares; VIII. Participar en la supervisión del sistema de educación estatal; IX. Informar al Ejecutivo Estatal sobre el cumplimiento de la normatividad federal en materia educativa y proponer reformas o modificaciones; X. Las demás que sean necesarias para el cumplimiento de su objeto.

c) Ejercicio Fiscal 2024

d) Régimen Jurídico: La Junta de Gobierno; y, II. El director general. La junta de gobierno será el órgano superior del Instituto y estará integrada por: El secretario de Educación del Estado, quien la presidirá; El secretario de Programación y Finanzas; El secretario de Administración; La Secretaría de Salud y Bienestar social; El secretario de Desarrollo Urbano y Obras Públicas; El secretario de la Contraloría, y El director general Jurídico del Gobierno del Estado. Cada Titular nombrará un suplente que lo sustituya en sus ausencias. Son atribuciones de la Junta de Gobierno; I. Establecer las políticas generales y aprobar los programas del Instituto; II. Aprobar el proyecto del presupuesto anual; III. Expedir el reglamento interior y aprobar la organización administrativa del Instituto; IV. Aprobar, previo informe de los Comisarios y dictamen de los Auditores en los estados financieros del Instituto y autorizar la publicación de los mismos; V. Aprobar, de acuerdo con las leyes aplicables de las políticas, bases y ramas generales que regulen los convenios, contratos pedidos o Acuerdos que deban celebrarse con terceros en materia de obras públicas, adquisiciones, Arrendamientos y prestación de servicios; VI. Expedir las normas y bases generales con apego a Las cuales, cuando fuere necesario, el director general pueda disponer de los activos fijos.

Nombrar y remover, a propuesta del director general, a los servidores públicos de confianza que Corresponda a los dos niveles jerárquicos inferiores inmediatos al del director general, y VIII. Analizar y aprobar, en su caso los informes periódicos que rinda el director general con la Intervención que corresponda a los Comisarios.

e) Consideraciones fiscales del ente: revelar el tipo de contribuciones que esté obligado a pagar o retener. Retención del Impuesto sobre la Renta por sueldos y Salarios y conceptos asimilados, Retención de ISR por Servicios Profesionales y arrendamiento.

f) Estructura organizacional básica: ANEXO Estructura Orgánica del IEBEM.

g) Fideicomisos de los cuales es fideicomitente o fideicomisario, y contratos análogos, incluyendo mandatos de los cuales es parte. NA

4. Bases de preparación de los Estados Financieros:

- a)** Ley General de Contabilidad Gubernamental, que es de orden público y tiene como objeto establecer los criterios generales que regirán la contabilidad gubernamental y la emisión de información financiera de los entes públicos, con el fin de lograr su adecuada armonización.
- b)** consejo Nacional de Armonización Contable, es el órgano de coordinación para la armonización de la contabilidad gubernamental y tiene por objeto la emisión de las normas contables y lineamientos para la generación de información financiera que aplicarán los entes públicos.
- c)** Postulados básicos de Contabilidad Gubernamental (PBCG).
- d)** Normatividad supletoria. En caso de emplear varios grupos de normatividades (normatividades supletorias), deberá realizar la justificación razonable correspondiente, su alineación con los PBCG y a las características cualitativas asociadas descritas en el Marco Conceptual de Contabilidad Gubernamental (MCCG) y sus modificaciones. N/A
- e)** Para las entidades que por primera vez estén implementando la base de devengado de acuerdo a la Ley de Contabilidad N/A

5. Políticas de Contabilidad Significativas

Son los principios, bases, reglas y procedimientos específicos adoptados por el ente público en la elaboración y presentación de sus estados financieros. El ente público seleccionará y aplicará sus políticas contables de manera congruente para transacciones, otros eventos y condiciones que sean similares. Se informará sobre:

- a)** Actualización: se informará del método utilizado para la actualización del valor de los activos, pasivos y Hacienda Pública/Patrimonio y las razones de dicha elección. Así como informar de la desconexión o reconexión inflacionaria. N/A
- b)** Informar sobre la realización de operaciones en el extranjero y de sus efectos en la información financiera gubernamental, considerando entre otros el importe de las variaciones cambiarias reconocidas en el resultado (ahorro o desahorro). N/A
- c)** Método de valuación de la inversión en acciones de Compañías subsidiarias no consolidadas y asociadas. N/A
- d)** Sistema y método de valuación de inventarios y costo de lo vendido. N/A
- e)** Beneficios a empleados: revelar el cálculo de la reserva actuarial, valor presente de los ingresos esperados comparado con el valor presente de la estimación de gastos tanto de los beneficiarios actuales como futuros. N/A
- f)** Provisiones: objetivo de su creación, monto y plazo. N/A
- g)** Reservas: objetivo de su creación, monto y plazo. N/A
- h)** Cambios en políticas contables y corrección de errores junto con la revelación de los efectos que se tendrá en la información financiera del ente público, ya sea retrospectivos o prospectivos. N/A
- i)** Reclasificaciones: se deben revelar todos aquellos movimientos entre cuentas por efectos de cambios en los tipos de operaciones. Aplicación Contable
- j)** Depuración y cancelación de saldos. Aplicación Contable.

6. Posición en Moneda Extranjera y Protección por Riesgo Cambiario

Se informará sobre:

- a) Activos en moneda extranjera. N/A
- b) Pasivos en moneda extranjera. N/A
- c) Posición en moneda extranjera. N/A
- d) Tipo de cambio. N/A
- e) Equivalente en moneda nacional. N/A

Lo anterior, por cada tipo de moneda extranjera que se encuentre en los rubros de activo y pasivo. Adicionalmente, se informará sobre los métodos de protección de riesgo por variaciones en el tipo de cambio

7. Reporte Analítico del Activo

- a) Vida útil, porcentajes de depreciación y amortización utilizados en los diferentes tipos de activos, o el importe de las pérdidas por deterioro reconocidas. Se detalla en el apartado II Numeral 8, Bienes Muebles Inmuebles e Intangibles.
- b) Cambios en el porcentaje de depreciación y amortización y en el valor de los activos ocasionado por deterioro. Se detalla en el apartado II Numeral 8, Bienes Muebles Inmuebles e Intangibles.
- c) Importe de los gastos capitalizados en el ejercicio, tanto financieros como de investigación y desarrollo. N/A
- d) Riesgos por tipo de cambio o tipo de interés de las inversiones financieras. N/A
- e) Valor en el ejercicio de los bienes construidos por la entidad. N/A Obra Pública.
- f) Otras circunstancias de carácter significativo que afecten el activo, tales como bienes en garantía, señalados en embargos, litigios, títulos de inversiones entregados en garantías, baja significativa del valor de inversiones financieras, etc. N/A.
- g) Desmantelamiento de activos, procedimientos, implicaciones, efectos contables. N/A
- h) Administración de activos; planeación con el objetivo de que el ente los utilice de manera más efectiva. N/A.

Adicionalmente, se deben incluir las explicaciones de las principales variaciones en el activo, en cuadros

comparativos como sigue:

- a) Inversiones en valores. N/A.
- b) Patrimonio de Organismos Descentralizados de Control Presupuestario Indirecto. N/A.
- c) Inversiones en empresas de participación mayoritaria. N/A.
- d) Inversiones en empresas de participación minoritaria. N/A.
- e) Patrimonio de Organismos Descentralizados de Control Presupuestario Directo, según corresponda, asciende a la cantidad de \$1,677,344,085 al 30 de junio del 2024.

RESULTADO DE EJERCICIOS ANTERIORES

La cuenta de Resultados de Ejercicios Anteriores el saldo final es la cantidad de \$ 782,613,127 derivado de la depuración de la cancelación de cheques en tránsito, aplicación de comisiones bancarias, comprobación de gasto de Programas Educativos.

| Resultado de Ejercicios Anteriores | Saldo Final Federal |
|---|----------------------------|
| Enero. 2024 | 841,919,263 |
| Febrero. 2024 | 839,504,173 |
| Marzo. 2024 | 794,895,484 |
| Abril. 2024 | 790,531,507 |
| Mayo. 2024 | 786,699,625 |
| Junio. 2024 | 782,613,127 |

8. Fideicomisos, Mandatos y Análogos

Se deberá informar:

- a) Por ramo administrativo que los reporta. N/A
- b) Enlistar los de mayor monto de disponibilidad, relacionando aquéllos que conforman el 80% de las disponibilidades. N/A

9. Reporte de la Recaudación

- a) Análisis del comportamiento de la recaudación correspondiente al ente público o cualquier tipo de ingreso, de forma separada los ingresos locales de los federales, los ingresos captados por recaudación ascendieron a \$8,471,670 al 30 de junio 2024.
- b) Proyección de la recaudación e ingresos en el mediano plazo. N/A

10. Información sobre la Deuda y el Reporte Analítico de la Deuda

- a) Utilizar al menos los siguientes indicadores: deuda respecto al PIB y deuda respecto a la recaudación tomando, como mínimo, un período igual o menor a 5 años. N/A.
- b) Información de manera agrupada por tipo de valor gubernamental o instrumento financiero en la que se consideren intereses, comisiones, tasa, perfil de vencimiento y otros gastos de la deuda. N/A.

11. Calificaciones otorgadas

Informar, tanto del ente público como cualquier transacción realizada, que haya sido sujeta a una calificación crediticia. N/A.

12. Proceso de Mejora

Se informará de:

- a) Principales Políticas de control interno. El Acuerdo por el que se emiten las Disposiciones y el Manual Administrativo en Materia de Control Interno para la Administración Pública del Estado de Morelos.
- b) Medidas de desempeño financiero, metas y alcance Programa Presupuestario e Indicadores de Resultados.

13. Información por Segmentos

Cuando se considere necesario se podrá revelar la información financiera de manera segmentada debido a la diversidad de las actividades y operaciones que realizan los entes públicos, ya que la misma proporciona información acerca de las diferentes actividades operativas en las cuales participa, de los productos o servicios que maneja, de las diferentes áreas geográficas, de los grupos homogéneos con el objetivo de entender el desempeño del ente, evaluar mejor los riesgos y

beneficios del mismo, y entenderlo como un todo y sus partes integrantes. La totalidad de la información financiera se consolida en la entrega de la Cuenta Pública de este Instituto.

14. Eventos Posteriores al Cierre

El ente público informará el efecto en sus estados financieros de aquellos hechos ocurridos en el período posterior al que informa, que proporcionan mayor evidencia sobre eventos que le afectan económicamente y que no se conocían a la fecha de cierre. Sin información adicional al 30 de junio del 2024.

15. Partes Relacionadas

Se debe establecer por escrito que no existen partes relacionadas que pudieran ejercer influencia significativa sobre la toma de decisiones financieras y operativas. No existen partes relacionadas en este Instituto.

16. Responsabilidad Sobre la Presentación Razonable de la Información Contable

La Información Contable deberá estar firmada en cada página de la misma e incluir al final la siguiente leyenda: “Bajo protesta de decir verdad declaramos que los Estados Financieros y sus notas, son razonablemente correctos y son responsabilidad del emisor”. Lo anterior, no será aplicable para la información contable consolidada. Los Estados Financieros se encuentran firmados en cada página que la integra con la leyenda correspondiente.

B) NOTAS DE DESGLOSE**I) NOTAS AL ESTADO DE ACTIVIDADES****1 ingresos y Otros Beneficios.**

1.1 Los ingresos devengados al 30 de junio del 2024 ascienden a **\$5,528,022,279** Integrados por los siguientes rubros:

| | | | |
|------------------|---|---------------|---------------|
| 4 | INGRESOS Y OTROS BENEFICIOS | | |
| 4.1 | INGRESOS DE GESTION | | |
| 4.1.4 | DERECHOS | | 8,471,670 |
| 4.1.4.3 | DERECHOS POR PRESTACION DE SERVICIOS | | |
| 4.1.4.3.01 | Derechos por Prestación de Servicios | 8,471,670 | |
| 4.2 | PARTICIPACIONES APORTACIONES TRANSFERENCIAS ASIGNACIONES SUBSIDIOS Y OTRAS AYUDAS | | 5,518,882,938 |
| 4.2.1 | PARTICIPACIONES Y APORTACIONES | | |
| 4.2.1.1 | PARTICIPACIONES | | |
| 4.2.1.1.01 | PARTICIPACIONES | 723,214,371 | |
| 4.2.1.1.02 | INGRESOS PROPIOS POR AMPLIAR AL PPTO ESTATAL | 30,658,606 | |
| 4.2.1.2 | APORTACIONES | | |
| 4.2.1.2.01 | MINISTRACIONES FEDERALES | 4,710,098,162 | |
| 4.2.1.3 | CONVENIOS | | |
| 4.2.1.3.01 | CONVENIOS | 54,911,799 | |
| 4.3.1.1 | INTERESES GANADOS DE VALORES CREDITOS BONOS Y OTROS | | 667,671 |
| 4.3.1.1.01 | INTERESES FEDERALES | 63,041 | |
| 4.3.1.1.02 | INTERESES ESTATALES | 580,933 | |
| 4.3.1.1.03 | INGRESOS POR INTERESES SUBSIDIO EXTRAORDINARIO | | |
| 4.3.1.1.03.00001 | Ingresos por Intereses Subsidio Extraordinario | 6,031 | |
| 4.3.1.1.04 | INTERESES DE CONVENIOS PROGRAMAS FEDERALES | 17,666 | |
| TOTAL | | | 5,528,022,279 |

2 gastos y Otras Pérdidas:

2.1 Este rubro refleja un saldo al 30 de junio del 2024 por un importe total de \$5,368,700,591 que se integra de la siguiente manera:

| | | | |
|--------|---|---------------|---------------|
| 5 | GASTOS Y OTRAS PÉRDIDAS | | |
| 5.1 | GASTOS DE FUNCIONAMIENTO | | 5,281,655,700 |
| 5.1.1 | SERVICIOS PERSONALES | 5,221,231,109 | |
| 5.1.2 | MATERIALES Y SUMINISTROS | 4,412,481 | |
| 5.1.3 | SERVICIOS GENERALES | 56,012,110 | |
| 5.2 | TRANSFERENCIAS ASIGNACIONES SUBSIDIOS Y OTRAS AYUDAS | | 81,738,477 |
| 5.2.3 | SUBSIDIOS Y SUBVENCIONES | 1,076,150 | |
| 5.2.4 | AYUDAS SOCIALES | 13,202,617 | |
| 5.2.5 | PENSIONES Y JUBILACIONES | 67,459,710 | |
| 5.2.6. | TRANSFERENCIAS A FIDEICOMISOS MANDATOS Y CONTRATOS | 0 | |
| 5.5 | OTROS GASTOS Y PERDIDAS EXTRAORDINARIAS | | 5,306,414 |
| 5.5.1 | ESTIMACIONES DEPRECIACIONES DETERIOROS OBSOLESCENCIA Y AMORTIZACIONES | 5,306,414 | |
| | total | | 5,368,700,591 |

II) NOTAS AL ESTADO DE SITUACION FINANCIERA

EN ATENCIÓN A LA LEY GENERAL DE CONTABILIDAD GUBERNAMENTAL que es de orden público y tiene como objeto aplicar los criterios generales que regirán la emisión de información financiera de los entes públicos, con el fin de lograr su adecuada armonización, misma que es de observancia obligatoria, con la finalidad de facilitar el registro y la fiscalización de los activos, pasivos, ingresos, gastos y en general, contribuir a medir la eficacia, economía y eficiencia del gasto e ingresos públicos, incluyendo las obligaciones contingentes y el patrimonio de este Organismo Descentralizado, se estableció el Sistema Integral de Recursos Financieros SIRF, para el Ejercicio Fiscal 2024, con la finalidad de llevar los registros Presupuestarios y Contables que permitan el control de los activos, pasivos, ingresos, gastos y en general, incluyendo las obligaciones contingentes, integrando el catálogo de cuentas que es el documento técnico los instructivos de manejo de cuentas y las guías contabilizadoras, emitiendo los estados financieros, confiables, oportunos, comprensibles, periódicos y comparables, los cuales serán expresados en términos monetarios..

Los estados financieros y la información emanada de la contabilidad están de acuerdo a criterios de utilidad, confiabilidad, relevancia, comprensibilidad y de comparación, así como a otros atributos asociados a cada uno de ellos, como oportunidad, veracidad, representatividad, objetividad, suficiencia, posibilidad de predicción e importancia relativa, con el fin de alcanzar la modernización y armonización que la Ley determina, para la emisión de informes periódicos y para la formulación de la cuenta pública.

1. **Efectivo y Equivalentes:** El saldo de Efectivo y equivalente al 30 de junio 2024 es de **\$820,701,964** integrado como sigue:

| | |
|--------------------------------|--------------------|
| Efectivo | 69,000 |
| Bancos | 685,710,662 |
| Otros Efectivos o Equivalentes | 134,922,302 |
| Total | 820,701,964 |

2. **Derechos a Recibir Efectivo y Equivalentes:** El saldo de la cuenta al 30 de junio 2024 es de **\$678,263,372** se integra de la siguiente manera:

3. **Cuentas por Cobrar:** Existen recursos presupuestales Federales y Estatales pendientes de recibir de la Tesorería del Gobierno del Estado de Morelos por la cantidad de **\$669,007,721** registrados bajo el concepto de:

| CONCEPTO | IMPORTE |
|---|--------------------|
| Fondo Presupuestario por Recibir estatal 2013 | 195,334,097 |
| Fondo Presupuestario por Recibir estatal 2014 | 156,069,063 |
| Fondo Presupuestario por Recibir estatal 2015 | 229,737,537 |
| Fondo Presupuestario por Recibir estatal 2016 | 2,242,883 |
| Fondo Presupuestario por Recibir estatal 2017 | 1,520,973 |
| Fondo Presupuestario por Recibir estatal 2018 | 46,411,711 |
| Fondo Presupuestario por Recibir estatal 2019 | 474,820 |
| Fondo Presupuestario por Recibir estatal 2020 | 5,073,302 |
| Fondo Presupuestario por Recibir estatal 2024 | 32,143,335 |
| Fondo Presupuestario por Recibir Federal 2024 | 0 |
| Fondo Presupuestario por Recibir programas Federales 2024 | 0 |
| TOTAL | 669,007,721 |

Deudores Diversos: El saldo de esta cuenta se encuentra en proceso de reintegro y/o comprobación por un total de **\$ 9,255,651** integrado por:

| | | |
|---|------------------|-------------|
| Cuotas Escolares | 214,089 | 2% |
| Gastos por Comprobar de Escuelas | 1,595,029 | 17% |
| Gastos por Comprobar de Actividades y Programas Institucionales | 4,524,791 | 49% |
| Gasto de Operación Estatal | 264,540 | 3% |
| Programas Federales | 2,326,560 | 25% |
| Nóminas Estatales pendientes de aplicar sin techo presupuestal | 330,642 | 4% |
| | 9,255,651 | 100% |

Es de importancia mencionar que los gastos por comprobar se encuentran en proceso de comprobación y/o reintegro; de los reintegros pendientes al FAEB que se originan de las observaciones y recomendaciones realizadas por la Auditoría Superior de la Federación. La Dirección de Administración, la Dirección de Personal y Relaciones Laborales y la Dirección Jurídica, realizan las gestiones para su recuperación conforme al oficio DA/0290/2021.

Inventario

4. Se clasificarán como inventarios los bienes disponibles para su transformación. Esta nota aplica para aquellos entes públicos que realicen algún proceso de transformación y/o elaboración de bienes.

En la nota se informará del sistema de costeo y método de valuación aplicados a los inventarios, así como la conveniencia de su aplicación dada la naturaleza de los mismos. Adicionalmente, se revelará el impacto en la información financiera por cambios en el método o sistema. N/A Transformación de Bienes.

5. Almacén General: Existen en el almacén general del IEBEM bienes materiales de consumo por la cantidad de **\$51,810,585** (100%). Método de valuación de Inventarios es PEPS (Primeras entradas primeras salidas)

Inversiones Financieras

6. De la cuenta Fideicomisos, Mandatos y Contratos Análogos se informarán los recursos asignados por tipo y monto, y características significativas que tengan o puedan tener alguna incidencia en las mismas. N/A.

7. Se informarán los saldos e integración de las cuentas: Participaciones y Aportaciones de Capital, Inversiones a Largo Plazo y Títulos y Valores a Largo Plazo. N/A.

Bienes Muebles, Inmuebles e Intangibles

8. Bienes Muebles e Inmuebles Se encuentran registrados bienes por la cantidad **\$522,841,912** (100%) es de suma importancia mencionar, que el anexo de Bienes muebles consta de **1721** Páginas, de las cuales solo se imprime la primera y la última.

La cuenta de Bienes Muebles al 30 de junio de 2024 se integra como sigue:

| | Descripción del Rubro del Bien Mueble | Saldo a junio 2024 | Depreciación del Ejercicio | Depreciación Acumulada | % de depreciación anual |
|------|---|---------------------------|-----------------------------------|-------------------------------|--------------------------------|
| 1241 | Mobiliario y equipo de administración | 408,069,462 | 3,778,336 | 288,959,168 | 10 |
| 1242 | Mobiliario y equipo educacional y recreativo | 49,317,165 | 473,624 | 62,012,637 | 20 |
| 1243 | Equipo e instrumental médico y de laboratorio | 4,043,745 | 36,477 | 2,925,756 | 20 |
| 1244 | Vehículos y Equipo de Transporte | 26,277,451 | 711,137 | 10,383,832 | 20 |
| 1246 | Maquinaria, otros equipo y herramientas | 27,162,788 | 306,840 | 22,259,688 | 10 |
| 1247 | Colecciones Obras de Arte y objetos Valiosos | 7,951,301 | 0 | 10,563,982 | 20 |
| 1248 | Activos Biológicos | 20,000 | 0 | 18,666 | 20 |
| | Total | 522,841,912 | 5,306,414 | 397,123,729 | |

Para efectos de la depreciación de los bienes muebles se ha tomado como base de aplicación los "Parámetros de Estimación de Vida Útil", emitidos por la CONAC, mismos que son adoptadas por el Estado y publicadas en el Periódico Oficial "Tierra y Libertad" no. 5028 el 26 de septiembre del 2012.

Bienes inmuebles se integra de los siguientes rubros:

| | | Descripción del Rubro del Bien Inmueble | Saldo a junio 2024 |
|---|------|---|--------------------|
| 1 | 1231 | Terrenos | 15,184,947 |
| 2 | 1233 | Edificios no Habitacionales | 512,643,027 |
| | | Total | 527,827,974 |

Porcentajes de depreciación:

| Cuenta | Concepto | Años de vida útil | % de depreciación anual |
|-------------|--|-------------------|-------------------------|
| 1.2.4 | BIENES MUEBLES | | |
| 1.2.4.1 | Mobiliario y Equipo de Administración | | |
| 1.2.4.1.511 | Mobiliario | 10 | 10 |
| 1.2.4.1.512 | Muebles, Excepto de Oficina y Estantería | 10 | 10 |
| 1.2.4.1.513 | Bienes Artísticos y Culturales | 10 | 10 |
| 1.2.4.1.515 | Bienes Informáticos | 3 | 33.3 |
| 1.2.4.1.519 | Equipo de Administración | 10 | 10 |
| 1.2.4.2 | Mobiliario y Equipo Educativo y Recreativo | | |
| 1.2.4.2.521 | Equipos y Aparatos Audiovisuales | 3 | 33.3 |
| 1.2.4.2.522 | Aparatos Deportivos | 3 | 33.3 |
| 1.2.4.2.523 | Cámaras Fotográficas y de Video | 3 | 33.3 |
| 1.2.4.2.529 | Otro Mobiliario y Equipo Educativo y Recreativo | 5 | 20 |
| 1.2.4.3 | Equipo e Instrumental Médico y de Laboratorio | | |
| 1.2.4.3.531 | Equipo Médico y de Laboratorio | 5 | 20 |
| 1.2.4.3.532 | Instrumental Médico y de Laboratorio | 5 | 20 |
| 1.2.4.4 | Vehículos y Equipo de Transporte | | |
| 1.2.4.4.541 | Vehículos y Equipo Terrestre, destinados a Servicios Administrativos | 5 | 20 |
| 1.2.4.6 | Maquinaria, Otros Equipos y Herramientas | | |
| 1.2.4.6.562 | Maquinaria y Equipo Industrial | 10 | 10 |
| 1.2.4.6.563 | Maquinaria y Equipo de Construcción | 10 | 10 |
| 1.2.4.6.564 | Sistemas de Aire Acondicionado, Calefacción, y de Refrigeración Industrial y Comercial | 10 | 10 |
| 1.2.4.6.565 | Equipo y Aparatos de Comunicaciones y Telecomunicaciones | 10 | 10 |
| 1.2.4.6.566 | Maquinaria y Equipo Eléctrico y Electrónico | 10 | 10 |
| 1.2.4.6.567 | Herramientas y Máquinas-Herramienta | 10 | 10 |

Activo Diferido

9. El saldo del Activo Diferido es de **\$107,053** mismo que se encuentra integrado por el depósito en garantía de \$23,000 a favor de la arrendadora Francisca Enriqueta Hernández Salinas propietaria de las instalaciones del Centro de Maestros de Cuautla y por la garantía de un crédito fiscal ante el Instituto Mexicano del Seguro Social por la cantidad de \$84,053.

Estimaciones y Deterioros

10. Se informarán los criterios utilizados para la determinación de las estimaciones; por ejemplo:

estimación de cuentas incobrables, estimación por deterioro de inventarios, deterioro de bienes y cualquier otra que aplique. Sin información adicional al 30 de junio del 2024.

Otros Activos

11. De las cuentas de otros activos se informará por tipo circulante o no circulante, los montos totales asociados y sus características cualitativas significativas que les impacten financieramente. N/A.

Pasivo

Cuentas y Documentos por Pagar

1. La cuenta de **PROVEEDORES** presenta un saldo de **\$455,074** conformados principalmente con vencimiento mayor a 60 días.

Fondos y Bienes de Terceros en Garantía y/o Administración

2. Se informará de manera agrupada los recursos localizados en Fondos de Bienes de Terceros en Garantía y/o Administración a corto y largo plazo, así como la naturaleza de dichos recursos y sus características cualitativas significativas que les afecten o pudieran afectarles financieramente. N/A.

Pasivos Diferidos

3. Se informará de las cuentas de los pasivos diferidos por tipo, monto y naturaleza, así como las características significativas que les impacten o pudieran impactarles financieramente. El saldo de la cuenta 2.2.4.9.02.00001 Laudos de Depto. Jurídico asciende a \$36,548,472.

Provisiones

4. Se informará de las cuentas de provisiones por tipo, monto y naturaleza, así como las características significativas que les impacten. Ser detalla en el análisis de cuentas por pagar IEBEM.

**ANALISIS DE CUENTAS POR PAGAR IEBEM
SALDOS AL 30 DE JUNIO DE 2024**

| CUENTA | NOMBRE | SALDOACTUAL | COMENTARIO |
|------------------|---|--------------------|---|
| 2.1.1.1 | Servicios Personales por Pagar(Nominas) | 48,549,227 | Nominas Ejercicios anteriores |
| 2.1.1.2 | Proveedores | 455,074 | Adquisiciones de Bienes y Contratación de Servicios |
| 2.1.1.5 | Transferencias (Jubilaciones y Pensiones) | 8,402,017 | Retenciones de Pensiones |
| | | | |
| 2.1.1.7 | RETENCIONES Y CONTRIBUCIONES POR PAGAR A CORTO PLAZO | 240,847,362 | |
| 2.1.1.7.01.02.01 | 2% sobre Nomina ejercicios anteriores | 51,063,819 | |
| 2.1.1.7.01.02.02 | Seguridad Social Estatal años anteriores | 0 | |
| 2.1.1.7.02.01.01 | Retenciones de ISR y Contribuciones Federal (FONE) | 125,035,193 | ISR Fone Pago Mensual |
| 2.1.1.7.02.01.02 | Seguridad Social ISSSTE Y FOVISSSTE Federal (FONE) | 52,073,756 | ISSSTE Pago Mensual |
| 2.1.1.7.02.02.01 | Retenciones de ISR y Contribuciones (Estatal) | 1,955,384 | ISR Pago Mensual por el Iebem |
| 2.1.1.7.02.02.02 | Seguridad Social ISSSTE Y FOVISSSTE (Estatal) | 10,719,210 | ISSSTE Pasivo del Programa Estatal de Ingles |
| | | | |
| 2.1.1.9 | OTRAS CUENTAS POR PAGAR A CORTO PLAZO (TERCEROS) | 33,122,472 | |
| 2.1.1.9.01 | Otras Retenciones por Pagar (Terceros Años Anteriores) | 159 | Terceros Pagado(Notificado con Of.TG/1217/2017 signado por la Tesorería Gral.de Gob.del Edo.) |
| 2.1.1.9.02 | Oras Retenciones Por Pagar (Terceros año actual) | 23,911,542 | Terceros Fone |
| 2.1.1.9.03 | Acreedores Diversos | 9,210,771 | Pasivos sin Suficiencia Presupuestal |
| 2.2.4.9.02.00001 | Laudos Departamento Jurídico | 36,548,472 | |
| | SUMA TOTAL CUENTAS POR PAGAR | 367,924,624 | |

Otros Pasivos

5. De las cuentas de otros pasivos se informará por tipo circulante o no circulante, los montos totales y sus características cualitativas significativas que les impacten financieramente. N/A.

La cuenta de **RETENCIONES Y CONTRIBUCIONES POR PAGAR**, presenta un saldo de **240,847,362** correspondiente de años anteriores \$ 51,063,819 y del presente año \$ 189,783,543 integrados en los siguientes conceptos:

| IMPUESTO SOBRE LA RENTA | | |
|--|-------------|--------------------|
| RETENCIONES AÑOS ANTERIORES ESTATAL | 51,063,819 | |
| RETENCIONES AÑO ACTUAL FEDERALES | 125,035,193 | |
| RETENCIONES AÑO ACTUAL ESTATALES | 1,955,384 | |
| | | 178,054,396 |
| APORTACIONES DE SEGURIDAD SOCIAL (IMSS, SAR, ISSSTE, FOVISSSTE) | | |
| RETENCIONES AÑO ACTUAL FEDERALES | 52,073,756 | |
| RETENCIONES AÑO ACTUAL ESTATALES | 10,719,210 | |
| | | 62,792,966 |
| TOTAL | | 240,847,362 |

En atención a los adeudos de SAR- FOVISSSTE se pagaron los siguientes bimestres:

| PERIODO DE PAGO | IMPORTE | FECHA PAGO |
|------------------------|------------------|-------------------|
| 01 BIMESTRE 2024 | 1,097,054 | 12-mar-24 |
| 02 BIMESTRE 2024 | 1,096,061 | 17-may-24 |
| | 2,193,115 | |

III NOTAS AL ESTADO DE VARIACIÓN EN LA HACIENDA PÚBLICA

INSTITUTO DE LA
EDUCACIÓN BÁSICA DEL
ESTADO DE MORELOS

Instituto de la Educación Básica del Estado de Morelos
Estado de Variación en la Hacienda Pública

Del 1 de Enero al 30 de Junio de 2024

(Pesos)

Página: 1 de 1

| CONCEPTO | Hacienda Pública/ Patrimonio Contribuido | Hacienda Pública/ Patrimonio Generado de Ejercicios Anteriores | Hacienda Pública/ Patrimonio Generado del Ejercicio | Exceso o Insuficiencia en la Actualización de la Hacienda Pública/ Patrimonio | TOTAL |
|--|--|--|---|---|---------------|
| Hacienda Pública / Patrimonio Contribuido Neto de :2023 | 1,011,509,248 | 0 | 0 | 0 | 1,011,509,248 |
| Aportaciones | 1,011,509,248 | 0 | 0 | 0 | 1,011,509,248 |
| Donaciones de Capital | 0 | 0 | 0 | 0 | 0 |
| Actualización de la Hacienda Pública / Patrimonio | 0 | 0 | 0 | 0 | 0 |
| Hacienda Pública / Patrimonio Generado Neto de :2023 | 0 | 668,031,428 | 83,394,210 | 0 | 769,425,638 |
| Resultados del Ejercicio (Ahorro/Desahorro) | 0 | 0 | 83,394,210 | 0 | 83,394,210 |
| Resultados de Ejercicios Anteriores | 0 | 767,891,315 | 0 | 0 | 767,891,315 |
| Revalúos | 0 | 0 | 0 | 0 | 0 |
| Reservas | 0 | 0 | 0 | 0 | 0 |
| Rectificaciones de Resultados de Ejercicios Anteriores | 0 | (81,859,887-) | 0 | 0 | (81,859,887-) |
| Exceso o insuficiencia en la Actualización de la Hacienda Pública / Patrimonio Neto de :2023 | 0 | 0 | 0 | 0 | 0 |
| Resultado por Posición Monetaria | 0 | 0 | 0 | 0 | 0 |
| Resultado por Tenencia de Activos no Monetarios | 0 | 0 | 0 | 0 | 0 |
| Hacienda Pública/ Patrimonio Neto Final de:2023 | 1,011,509,248 | 668,031,428 | 83,394,210 | 0 | 1,780,934,886 |
| Cambios en la Hacienda Pública/ Patrimonio Contribuido Neto de :2024 | (34,918,403-) | 0 | 0 | 0 | (34,918,403-) |
| Aportaciones | (34,918,403-) | 0 | 0 | 0 | (34,918,403-) |
| Donaciones de Capital | 0 | 0 | 0 | 0 | 0 |
| Actualización de la Hacienda Pública/ Patrimonio | 0 | 0 | 0 | 0 | 0 |
| Variaciones de la Hacienda Pública/ Patrimonio Generado Neto de :2024 | 0 | 14,721,812 | 75,927,478 | 0 | 90,649,290 |
| Resultados del Ejercicio (Ahorro/Desahorro) | 0 | 0 | 159,321,688 | 0 | 159,321,688 |
| Resultados de Ejercicios Anteriores | 0 | 14,721,812 | (83,394,210-) | 0 | (68,672,398-) |
| Revalúos | 0 | 0 | 0 | 0 | 0 |
| Reservas | 0 | 0 | 0 | 0 | 0 |
| Rectificaciones de Resultados de Ejercicios Anteriores | 0 | 0 | 0 | 0 | 0 |
| Cambios en el Exceso o insuficiencia en la Actualización de la Hacienda Pública / Patrimonio Neto de :2024 | 0 | 0 | 0 | 0 | 0 |
| Resultado por Posición Monetaria | 0 | 0 | 0 | 0 | 0 |
| Resultado por Tenencia de Activos no Monetarios | 0 | 0 | 0 | 0 | 0 |
| Hacienda Pública / Patrimonio Neto Final de : | 976,590,845 | 700,753,240 | 159,321,688 | 0 | 1,836,665,773 |

Bajo protesta de decir verdad declaramos que los Estados Financieros y sus Notas son razonablemente correctos y responsabilidad del emisor.

IV NOTAS AL ESTADO DE FLUJO DE EFECTIVO

Efectivo y equivalentes

1. El análisis de los saldos inicial y final que figuran en la última parte del Estado de Flujo de Efectivo en la Cuenta de efectivo y equivalentes es como sigue:

| CONCEPTO | jun-24 | dic-23 | DIFERENCIA |
|--|--------------------|--------------------|--------------------|
| Efectivo en Bancos-Tesorería | 685,779,662 | 527,746,378 | 158,033,284 |
| Efectivo y/o Equivalente de Efectivo a recibir | 134,922,302 | 2,637,880 | 132,284,422 |
| Total de Efectivo y Equivalentes | 820,701,964 | 530,384,258 | 290,317,706 |

2. Del efectivo y equivalente existe un incremento de **\$ 290,317,706** derivado de la aplicación de los recursos pendientes de pago por el FONE.

3. Conciliación de los Flujos de Efectivos Netos de las actividades de operación y los saldos de resultado del ejercicio.

| | jun-24 | dic-23 |
|--|---------------|--------------|
| Ahorro/Desahorro antes de rubros Extraordinarios | \$0 | \$0 |
| Movimientos de partidas (o rubros) que no afectan al efectivo. | 0 | 0 |
| Depreciación | \$397,123,729 | \$10,606,455 |
| Amortización | \$0 | \$0 |
| Incrementos en las Provisiones | \$0 | \$0 |
| Incremento en inversiones producido por revaluación | \$0 | \$0 |
| Ganancia/pérdida en venta de propiedad, planta y equipo | \$0 | \$0 |
| Incremento en cuentas por cobrar | \$32,143,335 | \$0 |

En el Estado de flujo de Efectivo el concepto de Depreciaciones dice Otras aplicaciones de operación mientras que en la balanza de comprobación el concepto es otros gastos y pérdidas extraordinarias presentando un saldo de \$397,123,729.

V) CONCILIACIÓN ENTRE LOS INGRESOS PRESUPUESTARIOS Y CONTABLES, ASÍ COMO ENTRE LOS EGRESOS PRESUPUESTARIOS Y LOS GASTOS CONTABLES

| Instituto de la Educación Básica del Estado de Morelos Conciliación entre los Ingresos Presupuestarios y Contables Correspondiente del 1ro de enero al 30 de junio del 2024 (Cifras en Pesos) | | | |
|--|--|-----------------|-----------------|
| 1.- Ingresos Presupuestarios | | | \$5,528,004,300 |
| 2.- Más ingresos contables no presupuestarios | | | \$ 667,672 |
| | Ingresos Financieros | \$ 667,672 | |
| | Incremento por variación de Inventarios | \$ - | |
| | Disminución del exceso de estimaciones por pérdida o deterioro u obsolescencia | \$ - | |
| | Disminución del exceso de provisiones | \$ - | |
| | Otros ingresos y beneficios varios | - | |
| | Otros ingresos contables no presupuestarios | \$ | |
| 3.- Menos ingresos presupuestarios no contables | | | \$ 649,693 |
| | Productos de capital | \$ - | |
| | Aprovechamientos de capital | \$ - | |
| | Ingresos derivados de financiamientos | \$ - | |
| | Otros ingresos presupuestarios no contables | \$ 649,693 - | |
| 4.- Ingresos Contables (4=1+2-3) | | | \$5,528,022,279 |

Instituto de la Educación Básica del Estado de Morelos
Conciliación entre los Egresos Presupuestarios y los Gastos Contables
Correspondiente del 1ro. De enero al 30 de junio 2024

(Cifras en Pesos)

| | | |
|---|--------------|------------------|
| 1.- Total de Egresos (Presupuestarios) | | \$ 5,367,737,034 |
| 2.- Menos Egresos Presupuestarios no Contables | | \$ 4,342,857 |
| Mobiliario y Equipo de administración | | |
| Mobiliario y Equipo Educativo y Recreativo | | |
| Equipo e instrumental médico y de laboratorio | | |
| Vehículos y equipo de transporte | | |
| Maquinaria, otros equipos y herramientas | | |
| Bienes inmuebles | | |
| Activos intangibles | | |
| Obra pública en bienes propios | | |
| Inversiones en fideicomisos, mandatos y otros análogos | | |
| Provisiones para contingencias y otras erogaciones especiales | | |
| Adeudos de ejercicios fiscales anteriores (ADEFAS) | | |
| Otros Egresos presupuestales No contables | \$ 4,342,857 | |
| 3.- Más gastos contables no presupuestales | | \$ 5,306,414 |
| Estimaciones, depreciaciones, deterioros, obsolescencia y amortizaciones | \$ 5,306,414 | |
| Provisiones | \$ - | |
| Aumento por insuficiencia de estimaciones por pérdida o deterioro u obsolescencia | \$ - | |
| Aumento por insuficiencia de provisiones | \$ - | |
| Otros Gastos | \$ - | |
| Otros gastos contables no presupuestales | \$ - | |
| 4.- Total de gasto contable (4=1-2+3) | | \$5,368,700,591 |

c) NOTAS DE CUENTAS DE ORDEN PRESUPUESTARIAS.

BIENES RECIBIDOS EN COMODATO: Se tiene registrados vehículos recibidos en comodato por la cantidad de \$131,520

BIENES OTORGADOS EN COMODATO: Se tiene registrados vehículos otorgados en comodato por la cantidad de \$444,000

BIENES INMUEBLES EN POSESIÓN: El Instituto se encuentra en posesión de bienes inmuebles (Terrenos y edificios) con plano catastral perteneciente al Gobierno del Estado de Morelos, los cuales se encuentran en proceso de escrituración en el área jurídica por la cantidad de **\$514,827,974.**

INGRESOS PROPIOS DE ESCUELAS: Se tienen depositados en cuentas bancarias y registrados en cuentas de orden, recursos captados por la cantidad de **\$8,162,161** los cuales se autorizarán ejercer de acuerdo a las necesidades de cada escuela.

SALDO DE CUENTAS PRESUPUESTARIAS

| | | | |
|---------|---|----------------|----------------|
| 8 | CUENTAS DE ORDEN PRESUPUESTARIAS | | |
| 8.1 | LEY DE INGRESOS | | |
| 8.1.1 | LEY DE INGRESOS ESTIMADA | | 10,732,524,233 |
| 8.1.1.1 | Ley de Ingresos Estimada | 10,732,524,233 | |
| 8.1.2 | LEY DE INGRESOS POR EJECUTAR | | 5,148,826,280 |
| 8.1.2.1 | Ley de Ingresos por Ejecutar | 5,148,826,280 | |
| 8.1.3 | MODIFICACIONES A LA LEY DE INGRESOS ESTIMADA | | 55,693,657 |
| 8.1.3.1 | Modificaciones a la Ley de Ingresos Estimada | 55,693,657 | |
| 8.1.4 | LEY DE INGRESOS DEVENGADA | | 32,143,335 |
| 8.1.4.1 | Ley de Ingresos Devengada | 32,143,335 | |
| 8.1.5 | LEY DE INGRESOS RECAUDADA | | 5,495,860,961 |
| 8.1.5.1 | Ley de Ingresos Recaudada | 5,495,860,961 | |
| 8.2 | PRESUPUESTO DE EGRESOS | 0 | 0 |
| 8.2.1 | PRESUPUESTO DE EGRESOS APROBADO | | 10,732,524,233 |
| 8.2.1.1 | Presupuesto de Egresos Aprobado | 10,732,524,233 | |
| 8.2.2 | PRESUPUESTO DE EGRESOS POR EJERCER | | 5,431,948,700 |
| 8.2.2.1 | Presupuesto de Egresos por Ejercer | 5,431,948,700 | |
| 8.2.3 | MODIFICACIONES AL PRESUPUESTO DE EGRESOS APROBADO | | 98,256,279 |
| 8.2.3.1 | MODIFICACIONES AL PRESUPUESTO DE EGRESOS APROBADO | 98,256,279 | |
| 8.2.4 | PRESUPUESTO DE EGRESOS COMPROMETIDO | | 31,094,779 |
| 8.2.4.1 | Presupuesto de Egresos Comprometido | 31,094,779 | |
| 8.2.5 | PRESUPUESTO DE EGRESOS DEVENGADO | | 0 |
| 8.2.5.1 | PRESUPUESTO DE EGRESOS DEVENGADO | 0 | |
| 8.2.6 | PRESUPUESTO DE EGRESOS EJERCIDO | | 201,938,555 |
| 8.2.6.1 | Presupuesto de Egresos Ejercido | 201,938,555 | |
| 8.2.7 | PRESUPUESTO DE EGRESOS PAGADO | | 5,165,798,479 |
| 8.2.7.1 | Presupuesto de Egresos Pagado | 5,165,798,479 | |

ANEXO



INSTITUTO DE LA EDUCACIÓN BÁSICA DEL ESTADO DE MORELOS

SECRETARÍA DE EDUCACIÓN ESTRUCTURA ORGÁNICA DEL IEBEM

| PUESTOS | NÚMERO |
|---------------------|-----------|
| DIRECCIÓN GENERAL | 1 |
| DIRECCIONES DE ÁREA | 8 |
| SUBDIRECCIONES | 13 |
| DEPARTAMENTOS | 38 |
| TOTAL | 60 |

SECRETARÍA DE ADMINISTRACIÓN
Dirección General de Desarrollo Organizacional
Documento Controlado

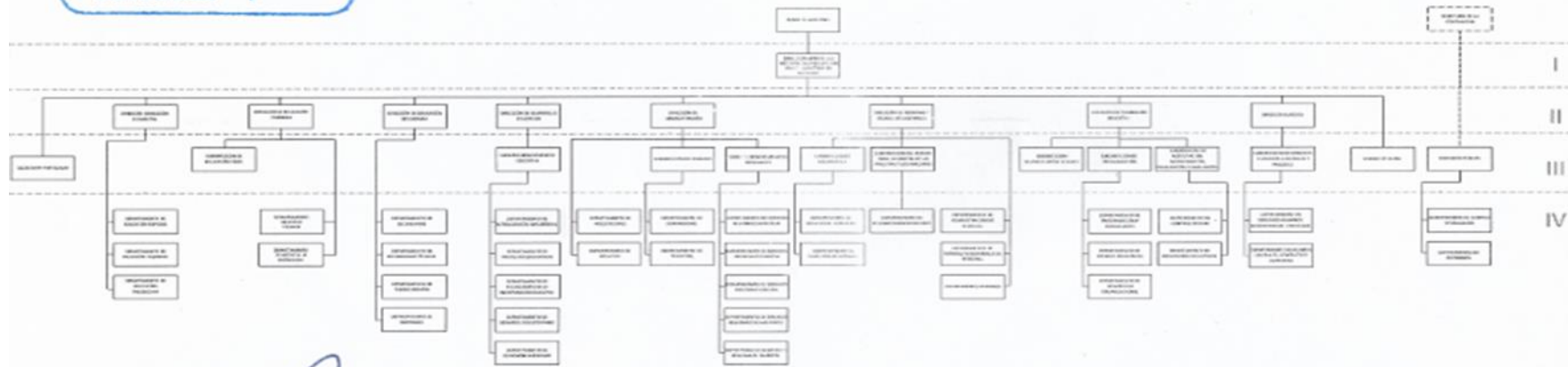

Valido
Elián Saigado de la Paz
Director General del Instituto de la Educación Básica del Estado de Morelos
14 de noviembre de 2019

Valido
Francisco Rodríguez Laos
Subdirector de Organizaciones
14 de noviembre de 2019

Valido
María Antonieta Vera Ramírez
Directora General de Desarrollo Organizacional
14 de noviembre de 2019



Segundo Informe de Cuenta Pública
INSTITUTO DE LA EDUCACIÓN BÁSICA DEL ESTADO DE MORELOS
Conciliación entre los Ingresos Presupuestarios y Contables
Del 1 de enero al 30 de junio de 2024
(Cifras en Pesos)

| Concepto | 2024 |
|--|----------------------|
| 1. Total de Ingresos Presupuestarios | 5,528,004,300 |
| 2. Más Ingresos Contables No Presupuestarios | 667,672 |
| 2.1 Ingresos Financieros | 667,672 |
| 2.2 Incremento por Variación de Inventarios | - |
| 2.3 Disminución del Exceso de Estimaciones por Pérdida o Deterioro u Obsolescencia | - |
| 2.4 Disminución del Exceso de Provisiones | - |
| 2.5 Otros Ingresos y Beneficios Varios | - |
| 2.6 Otros Ingresos Contables No Presupuestarios | - |
| 3. Menos Ingresos Presupuestarios No Contables | 649,693 |
| 3.1 Aprovechamientos Patrimoniales | - |
| 3.2 Ingresos Derivados de Financiamientos | - |
| 3.3 Otros Ingresos Presupuestarios No Contables | 649,693 |
| 4. Total de Ingresos Contables | 5,528,022,279 |

Segundo Informe de Cuenta Pública
INSTITUTO DE LA EDUCACIÓN BÁSICA DEL ESTADO DE MORELOS
Conciliación entre los Egresos Presupuestarios y los Gastos Contables
Del 1 de enero al 30 de junio de 2024
(Cifras en Pesos)

| Concepto | 2024 |
|--|----------------------|
| 1. Total de Egresos Presupuestarios | 5,367,737,034 |
| 2. Menos Egresos Presupuestarios No Contables | 4,342,857 |
| 2.1 Materias Primas y Materiales de Producción y Comercialización | - |
| 2.2 Materiales y Suministros | - |
| 2.3 Mobiliario y Equipo de Administración | - |
| 2.4 Mobiliario y Equipo Educativo y Recreativo | - |
| 2.5 Equipo e Instrumental Médico y de Laboratorio | - |
| 2.6 Vehículos y Equipo de Transporte | - |
| 2.7 Equipo de Defensa y Seguridad | - |
| 2.8 Maquinaria, Otros Equipos y Herramientas | - |
| 2.9 Activos Biológicos | - |
| 2.10 Bienes Inmuebles | - |
| 2.11 Activos Intangibles | - |
| 2.12 Obra Pública en Bienes de Dominio Público | - |
| 2.13 Obra Pública en Bienes Propios | - |
| 2.14 Acciones y Participaciones de Capital | - |
| 2.15 Compra de Títulos y Valores | - |
| 2.16 Concesión de Préstamos | - |
| 2.17 Inversiones en Fideicomisos, Mandatos y Otros Análogos | - |
| 2.18 Provisiones para Contingencias y Otras Erogaciones Especiales | - |
| 2.19 Amortización de la Deuda Pública | - |
| 2.20 Adeudos de Ejercicios Fiscales Anteriores (ADEFAS) | - |
| 2.21 Otros Egresos Presupuestarios No Contables | 4,342,857 |
| 3. Más Gastos Contables No Presupuestarios | 5,306,414 |
| 3.1 Estimaciones, Depreciaciones, Deterioros, Obsolescencia y Amortizaciones | 5,306,414 |
| 3.2 Provisiones | - |
| 3.3 Disminución de Inventarios | - |
| 3.4 Otros Gastos | - |
| 3.5 Inversión Pública no Capitalizable | - |
| 3.6 Materiales y Suministros (consumos) | - |
| 3.7 Otros Gastos Contables No Presupuestarios | - |
| 4. Total de Gastos Contables | 5,368,700,591 |

**INSTITUTO DE LA
EDUCACIÓN BÁSICA DEL
ESTADO DE MORELOS**

Información Presupuestaria

SEGUNDO INFORME DE CUENTA PÚBLICA
INSTITUTO DE LA EDUCACIÓN BÁSICA DEL ESTADO DE
MORELOS
ENERO - JUNIO

2024

| Concepto | Estimado / Aprobado | Devengado | Recaudado / Pagado |
|---|---------------------|---------------|--------------------|
| A. Ingresos Totales (A = A1 + A2 + A3) | 10,732,524,233 | 5,528,004,300 | 5,495,860,965 |
| A1. Ingresos de Libre Disposición | - | 8,471,670 | 8,471,670 |
| A2. Transferencias Federales Etiquetadas | 10,732,524,233 | 5,519,532,630 | 5,487,389,295 |
| A3. Financiamiento Neto | - | - | - |
| B. Egresos Presupuestarios (B = B1 + B2) | 10,732,524,233 | 5,367,737,034 | 5,361,040,442 |
| B1. Gasto No Etiquetado (sin incluir Amortización de la Deuda Pública) | - | - | - |
| B2. Gasto Etiquetado (sin incluir Amortización de la Deuda Pública) | 10,732,524,233 | 5,367,737,034 | 5,361,040,442 |
| C. Remanentes del Ejercicio Anterior (C = C1 + C2) | - | - | - |
| C1. Remanentes de Ingresos de Libre Disposición aplicados en el periodo | - | - | - |
| C2. Remanentes de Transferencias Federales Etiquetadas aplicados en el periodo | - | - | - |
| I. Balance Presupuestario (I = A - B + C) | - | 160,267,266 | 134,820,523 |
| II. Balance Presupuestario sin Financiamiento Neto (II = I - A3) | - | 160,267,266 | 134,820,523 |
| III. Balance Presupuestario sin Financiamiento Neto y sin Remanentes del Ejercicio Anterior (III = II - C) | - | 160,267,266 | 134,820,523 |

| Concepto | Aprobado | Devengado | Pagado |
|--|----------|-------------|-------------|
| E. Intereses, Comisiones y Gastos de la Deuda (E = E1 + E2) | - | - | - |
| E1. Intereses, Comisiones y Gastos de la Deuda con Gasto No Etiquetado | - | - | - |
| E2. Intereses, Comisiones y Gastos de la Deuda con Gasto Etiquetado | - | - | - |
| IV. Balance Primario (IV = III + E) | - | 160,267,266 | 134,820,523 |

| Concepto | Estimado / Aprobado | Devengado | Recaudado / Pagado |
|---|---------------------|-----------|--------------------|
| F. Financiamiento (F = F1 + F2) | - | - | - |
| F1. Financiamiento con Fuente de Pago de Ingresos de Libre Disposición | - | - | - |
| F2. Financiamiento con Fuente de Pago de Transferencias Federales Etiquetadas | - | - | - |
| G. Amortización de la Deuda (G = G1 + G2) | - | - | - |
| G1. Amortización de la Deuda Pública con Gasto No Etiquetado | - | - | - |
| G2. Amortización de la Deuda Pública con Gasto Etiquetado | - | - | - |
| A3. Financiamiento Neto (A3 = F - G) | - | - | - |

| Concepto | Estimado / Aprobado | Devengado | Recaudado / Pagado |
|---|---------------------|-----------|--------------------|
| A1. Ingresos de Libre Disposición | - | 8,471,670 | 8,471,670 |
| A3.1 Financiamiento Neto con Fuente de Pago de Ingresos de Libre Disposición (A3.1 = F1 - G1) | - | - | - |
| F1. Financiamiento con Fuente de Pago de Ingresos de Libre Disposición | - | - | - |
| G1. Amortización de la Deuda Pública con Gasto No Etiquetado | - | - | - |
| B1. Gasto No Etiquetado (sin incluir Amortización de la Deuda Pública) | - | - | - |
| C1. Remanentes de Ingresos de Libre Disposición aplicados en el periodo | - | - | - |
| V. Balance Presupuestario de Recursos Disponibles (V = A1 + A3.1 - B1 + C1) | - | 8,471,670 | 8,471,670 |
| VI. Balance Presupuestario de Recursos Disponibles sin Financiamiento Neto (VI = V - A3.1) | - | 8,471,670 | 8,471,670 |

| Concepto | Estimado / Aprobado | Devengado | Recaudado / Pagado |
|---|---------------------|---------------|--------------------|
| A2. Transferencias Federales Etiquetadas | 10,732,524,233 | 5,519,532,630 | 5,487,389,295 |
| A3.2 Financiamiento Neto con Fuente de Pago de Transferencias Federales Etiquetadas (A3.2 = F2 - G2) | - | - | - |
| F2. Financiamiento con Fuente de Pago de Transferencias Federales Etiquetadas | - | - | - |
| G2. Amortización de la Deuda Pública con Gasto Etiquetado | - | - | - |
| B2. Gasto Etiquetado (sin incluir Amortización de la Deuda Pública) | 10,732,524,233 | 5,367,737,034 | 5,361,040,442 |
| C2. Remanentes de Transferencias Federales Etiquetadas aplicados en el periodo | - | - | - |
| VII. Balance Presupuestario de Recursos Etiquetados (VII = A2 + A3.2 - B2 + C2) | - | 151,795,596 | 126,348,853 |
| VIII. Balance Presupuestario de Recursos Etiquetados sin Financiamiento Neto (VIII = VII - A3.2) | - | 151,795,596 | 126,348,853 |

| Rubro de Ingresos | Ingreso | | | | | Diferencia (6 = 5 - 1) |
|---|-----------------------|----------------------------|-----------------------|----------------------|----------------------|---------------------------|
| | Estimado | Ampliaciones y Reducciones | Modificado | Devengado | Recaudado | |
| | (1) | (2) | (3 = 1 + 2) | (4) | (5) | |
| Impuestos | - | - | - | - | - | - |
| Cuotas y Aportaciones de Seguridad Social | - | - | - | - | - | - |
| Contribuciones de Mejoras | - | - | - | - | - | - |
| Derechos | - | 8,471,670 | 8,471,670 | 8,471,670 | 8,471,670 | 8,471,670 |
| Productos | - | - | - | - | - | - |
| Aprovechamientos | - | - | - | - | - | - |
| Ingresos por Venta de Bienes, Prestación de Servicios y Otros Ingresos | - | - | - | - | - | - |
| Participaciones, Aportaciones, Convenios, Incentivos Derivados de la Colaboración Fiscal y Fondos Distintos de Aportaciones | 10,732,524,233 | 68,530,376 | 10,801,054,609 | 5,519,532,630 | 5,487,389,295 | (5,245,134,938) |
| Transferencias, Asignaciones, Subsidios y Subvenciones, y Pensiones y Jubilaciones | - | - | - | - | - | - |
| Ingresos Derivados de Financiamientos | - | - | - | - | - | - |
| Total | 10,732,524,233 | 77,002,046 | 10,809,526,279 | 5,528,004,300 | 5,495,860,965 | (5,236,663,268) |
| Ingresos excedentes | | | | | | |

| Estado Analítico de Ingresos Por Fuente de Financiamiento | Ingreso | | | | | Diferencia (6 = 5 - 1) |
|---|----------|----------------------------|-------------|-----------|-----------|---------------------------|
| | Estimado | Ampliaciones y Reducciones | Modificado | Devengado | Recaudado | |
| | (1) | (2) | (3 = 1 + 2) | (4) | (5) | |
| Ingresos del Poder Ejecutivo Federal o Estatal y de los Municipios | - | - | - | - | - | - |
| Impuestos | - | - | - | - | - | - |
| Cuotas y Aportaciones de Seguridad Social | - | - | - | - | - | - |
| Contribuciones de Mejoras | - | - | - | - | - | - |
| Derechos | - | - | - | - | - | - |
| Productos ¹ | - | - | - | - | - | - |
| Aprovechamientos ² | - | - | - | - | - | - |
| Participaciones, Aportaciones, Convenios, Incentivos Derivados de la Colaboración Fiscal y Fondos Distintos de Aportaciones | - | - | - | - | - | - |
| Transferencias, Asignaciones, Subsidios y Subvenciones, y Pensiones y Jubilaciones | - | - | - | - | - | - |
| Ingresos de los Entes Públicos de los Poderes Legislativo y Judicial, de los Órganos Autónomos y del Sector Paraestatal o Paramunicipal, así como de las Empresas Productivas del Estado | - | - | - | - | - | - |
| Cuotas y Aportaciones de Seguridad Social | - | - | - | - | - | - |
| Productos ¹ | - | - | - | - | - | - |
| Ingresos por Venta de Bienes, Prestación de Servicios y Otros Ingresos ³ | - | - | - | - | - | - |
| Transferencias, Asignaciones, Subsidios y Subvenciones, y Pensiones y Jubilaciones | - | - | - | - | - | - |
| Ingresos Derivados de Financiamientos | - | - | - | - | - | - |
| Ingresos Derivados de Financiamientos | - | - | - | - | - | - |
| Total | - | - | - | - | - | - |
| Ingresos excedentes | | | | | | |

¹ Incluye intereses que generan las cuentas bancarias de los entes públicos en productos.

² Incluye donativos en efectivo del Poder Ejecutivo, entre otros aprovechamientos.

³ Se refiere a los ingresos propios obtenidos por los Poderes Legislativo y Judicial, los Órganos Autónomos y las entidades de la administración pública paraestatal y paramunicipal, por sus actividades diversas no inherentes a su operación que generan recursos y que no sean ingresos por venta de bienes o prestación de servicios, tales como donativos en efectivo, entre otros.

| Concepto | Ingreso | | | | | Diferencia |
|---|----------------|--------------------------------|----------------|---------------|---------------|-----------------|
| | Estimado | Ampliaciones/ (Reducciones) | Modificado | Devengado | Recaudado | |
| Ingresos de Libre Disposición | | | | | | |
| <i>Impuestos</i> | - | - | - | - | - | - |
| <i>Cuotas y Aportaciones de Seguridad Social</i> | - | - | - | - | - | - |
| <i>Contribuciones de Mejoras</i> | - | - | - | - | - | - |
| <i>Derechos</i> | - | 8,471,670 | 8,471,670 | 8,471,670 | 8,471,670 | 8,471,670 |
| <i>Productos</i> | - | - | - | - | - | - |
| <i>Aprovechamientos</i> | - | - | - | - | - | - |
| <i>Ingresos por Venta de Bienes y Prestación de Servicios</i> | - | - | - | - | - | - |
| <i>Participaciones</i> | - | - | - | - | - | - |
| Fondo General de Participaciones | - | - | - | - | - | - |
| Fondo de Fomento Municipal | - | - | - | - | - | - |
| Fondo de Fiscalización y Recaudación | - | - | - | - | - | - |
| Fondo de Compensación | - | - | - | - | - | - |
| Fondo de Extracción de Hidrocarburos | - | - | - | - | - | - |
| Impuesto Especial Sobre Producción y Servicios | - | - | - | - | - | - |
| 0.136% de la Recaudación Federal Participable | - | - | - | - | - | - |
| 3.17% Sobre Extracción de Petróleo | - | - | - | - | - | - |
| Gasolinas y Diésel | - | - | - | - | - | - |
| Fondo del Impuesto Sobre la Renta | - | - | - | - | - | - |
| Fondo de Estabilización de los Ingresos de las Ent. Fed. | - | - | - | - | - | - |
| <i>Incentivos Derivados de la Colaboración Fiscal</i> | - | - | - | - | - | - |
| Tenencia o Uso de Vehículos | - | - | - | - | - | - |
| Fondo de Compensación ISAN | - | - | - | - | - | - |
| Impuesto Sobre Automóviles Nuevos | - | - | - | - | - | - |
| Fondo de Compensación de Repecos-Intermedios | - | - | - | - | - | - |
| Otros Incentivos Económicos | - | - | - | - | - | - |
| <i>Transferencias y Asignaciones</i> | - | - | - | - | - | - |
| <i>Convenios</i> | - | - | - | - | - | - |
| Otros Convenios y Subsidios | - | - | - | - | - | - |
| <i>Otros Ingresos de Libre Disposición</i> | - | - | - | - | - | - |
| Participaciones en Ingresos Locales | - | - | - | - | - | - |
| Otros Ingresos de Libre Disposición | - | - | - | - | - | - |
| Total de Ingresos de Libre Disposición | - | 8,471,670 | 8,471,670 | 8,471,670 | 8,471,670 | 8,471,670 |
| Ingresos Excedentes de Ingresos de Libre Disposición | | | | | | |
| Transferencias Federales Etiquetadas | | | | | | |
| <i>Aportaciones</i> | 10,732,524,233 | 68,530,376 | 10,801,054,609 | 5,519,532,630 | 5,487,389,295 | (5,245,134,938) |
| Fondo de Aport. para la Nómina Educativa y Gto. Op. | 10,732,524,233 | 68,530,376 | 10,801,054,609 | 5,519,532,630 | 5,487,389,295 | (5,245,134,938) |
| Fondo de Aportaciones para los Servicios de Salud | - | - | - | - | - | - |
| Fondo de Aportaciones para la Infraestructura Social | - | - | - | - | - | - |
| Fondo de Aport. para el Fortalecimiento de los Municipios y de las Demarcaciones Territoriales del Distrito Federal | - | - | - | - | - | - |
| Fondo de Aportaciones Múltiples | - | - | - | - | - | - |
| Fondo de Aport. para la Educación Tec. y de Adultos | - | - | - | - | - | - |
| Fondo de Aportaciones para la Seguridad Pública de los Estados y del Distrito Federal | - | - | - | - | - | - |
| Fondo de Aportaciones para el Fortalecimiento de las Entidades Federativas | - | - | - | - | - | - |
| <i>Convenios</i> | - | - | - | - | - | - |
| Convenios de Protección Social en Salud | - | - | - | - | - | - |
| Convenios de Descentralización | - | - | - | - | - | - |
| Convenios de Reasignación | - | - | - | - | - | - |
| Otros Convenios y Subsidios | - | - | - | - | - | - |
| <i>Fondos Distintos de Aportaciones</i> | - | - | - | - | - | - |
| Fondo para Entidades Federativas y Municipios Productores de Hidrocarburos | - | - | - | - | - | - |
| Fondo Minero | - | - | - | - | - | - |
| <i>Transferencias, Asignaciones, Subsidios y Subvenciones, y Pensiones y Jubilaciones</i> | - | - | - | - | - | - |
| <i>Otras Transferencias Federales Etiquetadas</i> | - | - | - | - | - | - |
| Total de Transferencias Federales Etiquetadas | 10,732,524,233 | 68,530,376 | 10,801,054,609 | 5,519,532,630 | 5,487,389,295 | (5,245,134,938) |
| Ingresos Derivados de Financiamientos | | | | | | |
| <i>Ingresos Derivados de Financiamientos</i> | - | - | - | - | - | - |
| Total de Ingresos | 10,732,524,233 | 77,002,046 | 10,809,526,279 | 5,528,004,300 | 5,495,860,965 | (5,236,663,268) |
| Datos Informativos | | | | | | |
| 1. Ingresos Derivados de Financiamientos con Fuente de Pago de Ingresos de Libre Disposición | - | - | - | - | - | - |
| 2. Ingresos Derivados de Financiamientos con Fuente de Pago de Transferencias Federales Etiquetadas | - | - | - | - | - | - |
| 3. Ingresos Derivados de Financiamientos | - | - | - | - | - | - |

| Concepto | Egresos | | | | | Subejercicio |
|--|-----------------------|--------------------------------|-----------------------|----------------------|----------------------|----------------------|
| | Aprobado | Ampliaciones/ (Reducciones) | Modificado | Devengado | Pagado | |
| | 1 | 2 | 3 = (1 + 2) | 4 | 5 | |
| Servicios Personales | 10,335,438,683 | 17,128,170 | 10,352,566,853 | 5,221,231,108 | 5,215,733,638 | 5,131,335,745 |
| Remuneraciones al Personal de Carácter Permanente | 5,608,018,463 | (604,589,389) | 5,003,429,074 | 2,191,438,666 | 2,191,438,666 | 2,811,990,408 |
| Remuneraciones al Personal de Carácter Transitorio | 1,114,722 | 4,521,242 | 5,635,964 | 4,517,149 | 4,517,149 | 1,118,815 |
| Remuneraciones Adicionales y Especiales | 1,445,551,983 | 42,100,284 | 1,487,652,267 | 809,952,371 | 809,952,371 | 677,699,896 |
| Seguridad Social | 856,947,060 | (44,062,255) | 812,884,805 | 314,878,740 | 314,878,740 | 498,006,065 |
| Otras Prestaciones Sociales y Económicas | 2,409,672,443 | 560,855,273 | 2,970,527,716 | 1,838,039,254 | 1,832,541,784 | 1,132,488,462 |
| Previsiones | 2,242,770 | 6,480 | 2,249,250 | 6,480 | 6,480 | 2,242,770 |
| Pago de Estímulos a Servidores Públicos | 11,891,242 | 58,296,535 | 70,187,777 | 62,398,448 | 62,398,448 | 7,789,329 |
| Materiales y Suministros | 55,715,666 | 14,194,659 | 69,910,325 | 8,755,338 | 8,755,338 | 61,154,987 |
| Materiales de Admón., Emisión de Doctos. y Artículos Oficiales | 20,304,388 | 13,698,030 | 34,002,418 | 370,235 | 370,235 | 33,632,183 |
| Alimentos y Utensilios | 20,065,076 | 978,434 | 21,043,510 | 7,302,963 | 7,302,963 | 13,740,547 |
| Materias Primas y Materiales de Producción y Comercialización | 3,000 | 1,380 | 4,380 | - | - | 4,380 |
| Materiales y Artículos de Construcción y de Reparación | 1,984,254 | (150,953) | 1,833,301 | 2,171 | 2,171 | 1,831,130 |
| Productos Químicos, Farmacéuticos y de Laboratorio | 4,752,600 | 53,450 | 4,806,050 | 29,000 | 29,000 | 4,777,050 |
| Combustibles, Lubricantes y Aditivos | 2,829,659 | 61,948 | 2,891,607 | 1,003,359 | 1,003,359 | 1,888,248 |
| Vestuario, Blancos, Prendas de Protección y Artículos Deportivos | 3,833,164 | (250,715) | 3,582,449 | 45,000 | 45,000 | 3,537,449 |
| Materiales y Suministros Para Seguridad | - | - | - | - | - | - |
| Herramientas, Refacciones y Accesorios Menores | 1,943,525 | (196,915) | 1,746,610 | 2,610 | 2,610 | 1,744,000 |
| Servicios Generales | 231,355,309 | 10,346,305 | 241,701,614 | 56,012,111 | 54,887,989 | 185,689,503 |
| Servicios Básicos | 138,360,381 | 4,958,253 | 143,318,634 | 52,191,344 | 51,780,399 | 91,127,290 |
| Servicios de Arrendamiento | 2,340,290 | 60,057 | 2,400,347 | 218,496 | 218,496 | 2,181,851 |
| Servicios Profesionales, Científicos, Técnicos y Otros Servicios | 18,883,088 | 6,807,086 | 25,690,174 | 1,539,878 | 961,061 | 24,150,296 |
| Servicios Financieros, Bancarios y Comerciales | 2,929,330 | 709,615 | 3,638,945 | 568,755 | 474,267 | 3,070,190 |
| Servicios de Instalación, Reparación, Mantto. y Conservación | 10,382,328 | 3,015,285 | 13,397,613 | 273,256 | 251,796 | 13,124,357 |
| Servicios de Comunicación Social y Publicidad | 45,100 | (24,100) | 21,000 | - | - | 21,000 |
| Servicios de Traslado y Viáticos | 2,214,732 | (193,869) | 2,020,863 | 76,585 | 76,585 | 1,944,278 |
| Servicios Oficiales | 4,666,624 | 2,504,575 | 7,171,199 | 263,765 | 245,783 | 6,907,434 |
| Otros Servicios Generales | 51,533,436 | (7,490,597) | 44,042,839 | 880,032 | 879,602 | 43,162,807 |
| Transferencias, Asignaciones, Subsidios y Otras Ayudas | 98,495,575 | 33,553,563 | 132,049,138 | 81,738,477 | 81,663,477 | 50,310,661 |
| Transferencias Internas y Asignaciones al Sector Público | - | - | - | - | - | - |
| Transferencias al Resto del Sector Público | - | - | - | - | - | - |
| Subsidios y Subvenciones | 2,064,000 | 750,000 | 2,814,000 | 1,076,150 | 1,001,150 | 1,737,850 |
| Ayudas Sociales | 14,513,483 | 32,803,563 | 47,317,046 | 13,202,617 | 13,202,617 | 34,114,429 |
| Pensiones y Jubilaciones | 81,918,092 | - | 81,918,092 | 67,459,710 | 67,459,710 | 14,458,382 |
| Transferencias a Fideicomisos, Mandatos y Otros Análogos | - | - | - | - | - | - |
| Transferencias a la Seguridad Social | - | - | - | - | - | - |
| Donativos | - | - | - | - | - | - |
| Transferencias al Exterior | - | - | - | - | - | - |
| Bienes Muebles, Inmuebles e Intangibles | 11,519,000 | 1,779,349 | 13,298,349 | - | - | 13,298,349 |
| Mobiliario y Equipo de Administración | 11,519,000 | 1,748,749 | 13,267,749 | - | - | 13,267,749 |
| Mobiliario y Equipo Educativo y Recreativo | - | - | - | - | - | - |
| Equipo e Instrumental Médico y de Laboratorio | - | 10,600 | 10,600 | - | - | 10,600 |
| Vehículos y Equipo de Transporte | - | - | - | - | - | - |
| Equipo de Defensa y Seguridad | - | - | - | - | - | - |
| Maquinaria, Otros Equipos y Herramientas | - | 20,000 | 20,000 | - | - | 20,000 |
| Activos Biológicos | - | - | - | - | - | - |
| Bienes Inmuebles | - | - | - | - | - | - |
| Activos Intangibles | - | - | - | - | - | - |
| Inversión Pública | - | - | - | - | - | - |
| Obra Pública en Bienes de Dominio Público | - | - | - | - | - | - |
| Obra Pública en Bienes Propios | - | - | - | - | - | - |
| Proyectos Productivos y Acciones de Fomento | - | - | - | - | - | - |
| Inversiones Financieras y Otras Provisiones | - | - | - | - | - | - |
| Inversiones Para el Fomento de Actividades Productivas | - | - | - | - | - | - |
| Acciones y Participaciones de Capital | - | - | - | - | - | - |
| Compra de Títulos y Valores | - | - | - | - | - | - |
| Concesión de Préstamos | - | - | - | - | - | - |
| Inversiones en Fideicomisos, Mandatos y Otros Análogos | - | - | - | - | - | - |
| Otras Inversiones Financieras | - | - | - | - | - | - |
| Provisiones para Contingencias y Otras Erogaciones Especiales | - | - | - | - | - | - |
| Participaciones y Aportaciones | - | - | - | - | - | - |
| Participaciones | - | - | - | - | - | - |
| Aportaciones | - | - | - | - | - | - |
| Convenios | - | - | - | - | - | - |
| Deuda Pública | - | - | - | - | - | - |
| Amortización de la Deuda Pública | - | - | - | - | - | - |
| Intereses de la Deuda Pública | - | - | - | - | - | - |
| Comisiones de la Deuda Pública | - | - | - | - | - | - |
| Gastos de la Deuda Pública | - | - | - | - | - | - |
| Costo por Coberturas | - | - | - | - | - | - |
| Apoyos Financieros | - | - | - | - | - | - |
| Adeudos de Ejercicios Fiscales Anteriores (Adefas) | - | - | - | - | - | - |
| Total del Gasto | 10,732,524,233 | 77,002,046 | 10,809,526,279 | 5,367,737,034 | 5,361,040,442 | 5,441,789,245 |

| Concepto | Egresos | | | | | Subejercicio |
|---|----------|------------------------------|------------|-----------|--------|--------------|
| | Aprobado | Ampliaciones / (Reducciones) | Modificado | Devengado | Pagado | |
| Gasto No Etiquetado | - | 8,471,670 | 8,471,670 | - | - | 8,471,670 |
| Servicios Personales | - | - | - | - | - | - |
| Remuneraciones al Personal de Carácter Permanente | - | - | - | - | - | - |
| Remuneraciones al Personal de Carácter Transitorio | - | - | - | - | - | - |
| Remuneraciones Adicionales y Especiales | - | - | - | - | - | - |
| Seguridad Social | - | - | - | - | - | - |
| Otras Prestaciones Sociales y Económicas | - | - | - | - | - | - |
| Previsiones | - | - | - | - | - | - |
| Pago de Estímulos a Servidores Públicos | - | - | - | - | - | - |
| Materiales y Suministros | - | 7,000,000 | 7,000,000 | - | - | 7,000,000 |
| Materiales de Admón., Emisión de Doctos. y Art. Oficiales | - | 7,000,000 | 7,000,000 | - | - | 7,000,000 |
| Alimentos y Utensilios | - | - | - | - | - | - |
| Materias Primas y Materiales de Prod. y Comercialización | - | - | - | - | - | - |
| Materiales y Artículos de Construcción y de Reparación | - | - | - | - | - | - |
| Productos Químicos, Farmacéuticos y de Laboratorio | - | - | - | - | - | - |
| Combustibles, Lubricantes y Aditivos | - | - | - | - | - | - |
| Vestuario, Blancos, Prendas de Protección y Art. Deportivos | - | - | - | - | - | - |
| Materiales y Suministros Para Seguridad | - | - | - | - | - | - |
| Herramientas, Refacciones y Accesorios Menores | - | - | - | - | - | - |
| Servicios Generales | - | 1,471,670 | 1,471,670 | - | - | 1,471,670 |
| Servicios Básicos | - | 1,471,670 | 1,471,670 | - | - | 1,471,670 |
| Servicios de Arrendamiento | - | - | - | - | - | - |
| Servicios Profesionales, Científicos, Técnicos y Otros Serv. | - | - | - | - | - | - |
| Servicios Financieros, Bancarios y Comerciales | - | - | - | - | - | - |
| Servicios de Instalación, Reparación, Mantto. y Conservación | - | - | - | - | - | - |
| Servicios de Comunicación Social y Publicidad | - | - | - | - | - | - |
| Servicios de Traslado y Viáticos | - | - | - | - | - | - |
| Servicios Oficiales | - | - | - | - | - | - |
| Otros Servicios Generales | - | - | - | - | - | - |
| Transferencias, Asignaciones, Subsidios y Otras Ayudas | - | - | - | - | - | - |
| Transferencias Internas y Asignaciones al Sector Público | - | - | - | - | - | - |
| Transferencias al Resto del Sector Público | - | - | - | - | - | - |
| Subsidios y Subvenciones | - | - | - | - | - | - |
| Ayudas Sociales | - | - | - | - | - | - |
| Pensiones y Jubilaciones | - | - | - | - | - | - |
| Transferencias a Fideicomisos, Mandatos y Otros Análogos | - | - | - | - | - | - |
| Transferencias a la Seguridad Social | - | - | - | - | - | - |
| Donativos | - | - | - | - | - | - |
| Transferencias al Exterior | - | - | - | - | - | - |
| Bienes Muebles, Inmuebles e Intangibles | - | - | - | - | - | - |
| Mobiliario y Equipo de Administración | - | - | - | - | - | - |
| Mobiliario y Equipo Educativo y Recreativo | - | - | - | - | - | - |
| Equipo e Instrumental Médico y de Laboratorio | - | - | - | - | - | - |
| Vehículos y Equipo de Transporte | - | - | - | - | - | - |
| Equipo de Defensa y Seguridad | - | - | - | - | - | - |
| Maquinaria, Otros Equipos y Herramientas | - | - | - | - | - | - |
| Activos Biológicos | - | - | - | - | - | - |
| Bienes Inmuebles | - | - | - | - | - | - |
| Activos Intangibles | - | - | - | - | - | - |
| Inversión Pública | - | - | - | - | - | - |
| Obra Pública en Bienes de Dominio Público | - | - | - | - | - | - |
| Obra Pública en Bienes Propios | - | - | - | - | - | - |
| Proyectos Productivos y Acciones de Fomento | - | - | - | - | - | - |
| Inversiones Financieras y Otras Provisiones | - | - | - | - | - | - |
| Inversiones Para el Fomento de Actividades Productivas | - | - | - | - | - | - |
| Acciones y Participaciones de Capital | - | - | - | - | - | - |
| Compra de Títulos y Valores | - | - | - | - | - | - |
| Concesión de Préstamos | - | - | - | - | - | - |
| Inversiones en Fideicomisos, Mandatos y Otros Análogos | - | - | - | - | - | - |
| Fideicomiso de Desastres Naturales (Informativo) | - | - | - | - | - | - |
| Otras Inversiones Financieras | - | - | - | - | - | - |
| Provisiones para Contingencias y Otras Erogaciones Especiales | - | - | - | - | - | - |
| Participaciones y Aportaciones | - | - | - | - | - | - |
| Participaciones | - | - | - | - | - | - |
| Aportaciones | - | - | - | - | - | - |
| Convenios | - | - | - | - | - | - |
| Deuda Pública | - | - | - | - | - | - |
| Amortización de la Deuda Pública | - | - | - | - | - | - |
| Intereses de la Deuda Pública | - | - | - | - | - | - |
| Comisiones de la Deuda Pública | - | - | - | - | - | - |
| Gastos de la Deuda Pública | - | - | - | - | - | - |
| Costo por Coberturas | - | - | - | - | - | - |
| Apoyos Financieros | - | - | - | - | - | - |
| Adeudos de Ejercicios Fiscales Anteriores (Adefas) | - | - | - | - | - | - |

| Concepto | Egresos | | | | | Subejercicio |
|---|-----------------------|------------------------------|-----------------------|----------------------|----------------------|----------------------|
| | Aprobado | Ampliaciones / (Reducciones) | Modificado | Devengado | Pagado | |
| Gasto Etiquetado | 10,732,524,233 | 68,530,376 | 10,801,054,609 | 5,367,737,034 | 5,361,040,442 | 5,433,317,575 |
| Servicios Personales | 10,335,438,683 | 17,128,170 | 10,352,566,853 | 5,221,231,108 | 5,215,733,638 | 5,131,335,745 |
| Remuneraciones al Personal de Carácter Permanente | 5,608,018,463 | (604,589,389) | 5,003,429,074 | 2,191,438,666 | 2,191,438,666 | 2,811,990,408 |
| Remuneraciones al Personal de Carácter Transitorio | 1,114,722 | 4,521,242 | 5,635,964 | 4,517,149 | 4,517,149 | 1,118,815 |
| Remuneraciones Adicionales y Especiales | 1,445,551,983 | 42,100,284 | 1,487,652,267 | 809,952,371 | 809,952,371 | 677,699,896 |
| Seguridad Social | 856,947,060 | (44,062,255) | 812,884,805 | 314,878,740 | 314,878,740 | 498,006,065 |
| Otras Prestaciones Sociales y Económicas | 2,409,672,443 | 560,855,273 | 2,970,527,716 | 1,838,039,254 | 1,832,541,784 | 1,132,488,462 |
| Previsiones | 2,242,770 | 6,480 | 2,249,250 | 6,480 | 6,480 | 2,242,770 |
| Pago de Estímulos a Servidores Públicos | 11,891,242 | 58,296,535 | 70,187,777 | 62,398,448 | 62,398,448 | 7,789,329 |
| Materiales y Suministros | 55,715,666 | 7,194,659 | 62,910,325 | 8,755,338 | 8,755,338 | 54,154,987 |
| Materiales de Admón., Emisión de Doctos. y Art. Oficiales | 20,304,388 | 6,698,030 | 27,002,418 | 370,235 | 370,235 | 26,632,183 |
| Alimentos y Utensilios | 20,065,076 | 978,434 | 21,043,510 | 7,302,963 | 7,302,963 | 13,740,547 |
| Materias Primas y Materiales de Prod. y Comercialización | 3,000 | 1,380 | 4,380 | - | - | 4,380 |
| Materiales y Artículos de Construcción y de Reparación | 1,984,254 | (150,953) | 1,833,301 | 2,171 | 2,171 | 1,831,130 |
| Productos Químicos, Farmacéuticos y de Laboratorio | 4,752,600 | 53,450 | 4,806,050 | 29,000 | 29,000 | 4,777,050 |
| Combustibles, Lubricantes y Aditivos | 2,829,659 | 61,948 | 2,891,607 | 1,003,359 | 1,003,359 | 1,888,248 |
| Vestuario, Blancos, Prendas de Protección y Art. Deportivos | 3,833,164 | (250,715) | 3,582,449 | 45,000 | 45,000 | 3,537,449 |
| Materiales y Suministros Para Seguridad | - | - | - | - | - | - |
| Herramientas, Refacciones y Accesorios Menores | 1,943,525 | (196,915) | 1,746,610 | 2,610 | 2,610 | 1,744,000 |
| Servicios Generales | 231,355,309 | 8,874,635 | 240,229,944 | 56,012,111 | 54,887,989 | 184,217,833 |
| Servicios Básicos | 138,360,381 | 3,486,583 | 141,846,964 | 52,191,344 | 51,780,399 | 89,655,620 |
| Servicios de Arrendamiento | 2,340,290 | 60,057 | 2,400,347 | 218,496 | 218,496 | 2,181,851 |
| Servicios Profesionales, Científicos, Técnicos y Otros Serv. | 18,883,088 | 6,807,086 | 25,690,174 | 1,539,878 | 961,061 | 24,150,296 |
| Servicios Financieros, Bancarios y Comerciales | 2,929,330 | 709,615 | 3,638,945 | 568,755 | 474,267 | 3,070,190 |
| Servicios de Instalación, Reparación, Mantto. y Conservación | 10,382,328 | 3,015,285 | 13,397,613 | 273,256 | 251,796 | 13,124,357 |
| Servicios de Comunicación Social y Publicidad | 45,100 | (24,100) | 21,000 | - | - | 21,000 |
| Servicios de Traslado y Viáticos | 2,214,732 | (193,869) | 2,020,863 | 76,585 | 76,585 | 1,944,278 |
| Servicios Oficiales | 4,666,624 | 2,504,575 | 7,171,199 | 263,765 | 245,783 | 6,907,434 |
| Otros Servicios Generales | 51,533,436 | (7,490,597) | 44,042,839 | 880,032 | 879,602 | 43,162,807 |
| Transferencias, Asignaciones, Subsidios y Otras Ayudas | 98,495,575 | 33,553,563 | 132,049,138 | 81,738,477 | 81,663,477 | 50,310,661 |
| Transferencias Internas y Asignaciones al Sector Público | - | - | - | - | - | - |
| Transferencias al Resto del Sector Público | - | - | - | - | - | - |
| Subsidios y Subvenciones | 2,064,000 | 750,000 | 2,814,000 | 1,076,150 | 1,001,150 | 1,737,850 |
| Ayudas Sociales | 14,513,483 | 32,803,563 | 47,317,046 | 13,202,617 | 13,202,617 | 34,114,429 |
| Pensiones y Jubilaciones | 81,918,092 | - | 81,918,092 | 67,459,710 | 67,459,710 | 14,458,382 |
| Transferencias a Fideicomisos, Mandatos y Otros Análogos | - | - | - | - | - | - |
| Transferencias a la Seguridad Social | - | - | - | - | - | - |
| Donativos | - | - | - | - | - | - |
| Transferencias al Exterior | - | - | - | - | - | - |
| Bienes Muebles, Inmuebles e Intangibles | 11,519,000 | 1,779,349 | 13,298,349 | - | - | 13,298,349 |
| Mobiliario y Equipo de Administración | 11,519,000 | 1,748,749 | 13,267,749 | - | - | 13,267,749 |
| Mobiliario y Equipo Educativo y Recreativo | - | - | - | - | - | - |
| Equipo e Instrumental Médico y de Laboratorio | - | 10,600 | 10,600 | - | - | 10,600 |
| Vehículos y Equipo de Transporte | - | - | - | - | - | - |
| Equipo de Defensa y Seguridad | - | - | - | - | - | - |
| Maquinaria, Otros Equipos y Herramientas | - | 20,000 | 20,000 | - | - | 20,000 |
| Activos Biológicos | - | - | - | - | - | - |
| Bienes Inmuebles | - | - | - | - | - | - |
| Activos Intangibles | - | - | - | - | - | - |
| Inversión Pública | - | - | - | - | - | - |
| Obra Pública en Bienes de Dominio Público | - | - | - | - | - | - |
| Obra Pública en Bienes Propios | - | - | - | - | - | - |
| Proyectos Productivos y Acciones de Fomento | - | - | - | - | - | - |
| Inversiones Financieras y Otras Provisiones | - | - | - | - | - | - |
| Inversiones Para el Fomento de Actividades Productivas | - | - | - | - | - | - |
| Acciones y Participaciones de Capital | - | - | - | - | - | - |
| Compra de Títulos y Valores | - | - | - | - | - | - |
| Concesión de Préstamos | - | - | - | - | - | - |
| Inversiones en Fideicomisos, Mandatos y Otros Análogos | - | - | - | - | - | - |
| Fideicomiso de Desastres Naturales (Informativo) | - | - | - | - | - | - |
| Otras Inversiones Financieras | - | - | - | - | - | - |
| Provisiones para Contingencias y Otras Erogaciones Especiales | - | - | - | - | - | - |
| Participaciones y Aportaciones | - | - | - | - | - | - |
| Participaciones | - | - | - | - | - | - |
| Aportaciones | - | - | - | - | - | - |
| Convenios | - | - | - | - | - | - |
| Deuda Pública | - | - | - | - | - | - |
| Amortización de la Deuda Pública | - | - | - | - | - | - |
| Intereses de la Deuda Pública | - | - | - | - | - | - |
| Comisiones de la Deuda Pública | - | - | - | - | - | - |
| Gastos de la Deuda Pública | - | - | - | - | - | - |
| Costo por Coberturas | - | - | - | - | - | - |
| Apoysos Financieros | - | - | - | - | - | - |
| Adeudos de Ejercicios Fiscales Anteriores (Adefas) | - | - | - | - | - | - |
| Total de Egresos | 10,732,524,233 | 77,002,046 | 10,809,526,279 | 5,367,737,034 | 5,361,040,442 | 5,441,789,245 |

| Concepto | Egresos | | | | | Subejercicio |
|---|----------|--------------------------------|-------------|-----------|--------|--------------|
| | Aprobado | Ampliaciones/ (Reducciones) | Modificado | Devengado | Pagado | |
| | 1 | 2 | 3 = (1 + 2) | 4 | 5 | |
| Jefatura de la Oficina de la Gobernatura del Estado | - | - | - | - | - | - |
| Secretaría de Gobierno | - | - | - | - | - | - |
| Secretaría de Hacienda | - | - | - | - | - | - |
| Secretaría de Desarrollo Económico y del Trabajo | - | - | - | - | - | - |
| Secretaría de Desarrollo Agropecuario | - | - | - | - | - | - |
| Secretaría de Obras Públicas | - | - | - | - | - | - |
| Secretaría de Educación | - | - | - | - | - | - |
| Secretaría de Salud | - | - | - | - | - | - |
| Secretaría de Administración | - | - | - | - | - | - |
| Secretaría de la Contraloría | - | - | - | - | - | - |
| Secretaría de Turismo y Cultura | - | - | - | - | - | - |
| Secretaría de Desarrollo Social | - | - | - | - | - | - |
| Secretaría de Desarrollo Sustentable | - | - | - | - | - | - |
| Secretaría de Movilidad y Transporte | - | - | - | - | - | - |
| Comisión Estatal de Seguridad Pública | - | - | - | - | - | - |
| Consejería Jurídica | - | - | - | - | - | - |
| Gastos Institucionales | - | - | - | - | - | - |
| Total del Gasto | - | - | - | - | - | - |

INSTITUTO DE LA EDUCACIÓN BÁSICA DEL ESTADO DE MORELOS
Estado Analítico del Ejercicio del Presupuesto de Egresos
Clasificación Administrativa
Del 1 de enero al 30 de junio de 2024

| Concepto | Egresos | | | | | Subejercicio |
|-----------------------------------|----------|--------------------------------|-------------|-----------|--------|--------------|
| | Aprobado | Ampliaciones/ (Reducciones) | Modificado | Devengado | Pagado | |
| | 1 | 2 | 3 = (1 + 2) | 4 | 5 | |
| Poder Ejecutivo | - | - | - | - | - | - |
| Poder Legislativo | - | - | - | - | - | - |
| Poder Judicial | - | - | - | - | - | - |
| Organismos Autónomos | - | - | - | - | - | - |
| Poder Ejecutivo de los Municipios | - | - | - | - | - | - |
| Total del Gasto | - | - | - | - | - | - |

Sector Paraestatal del Gobierno del Estado de Morelos
Estado Analítico del Ejercicio del Presupuesto de Egresos
Clasificación Administrativa
Del 1 de enero al 30 de junio de 2024

| Concepto | Egresos | | | | | Subejercicio |
|---|-----------------------|--------------------------------|-----------------------|----------------------|----------------------|----------------------|
| | Aprobado | Ampliaciones/ (Reducciones) | Modificado | Devengado | Pagado | |
| | 1 | 2 | 3 = (1 + 2) | 4 | 5 | |
| Entidades Paraestatales y Fideicomisos No Empresariales y No Financieros | 10,732,524,233 | 77,002,046 | 10,809,526,279 | 5,367,737,034 | 5,361,040,442 | 5,441,789,245 |
| Instituciones Públicas de la Seguridad Social | - | - | - | - | - | - |
| Entidades Paraestatales Empresariales No Financieras con Participación Estatal Mayoritaria | - | - | - | - | - | - |
| Fideicomisos Empresariales No Financieros con Participación Estatal Mayoritaria | - | - | - | - | - | - |
| Entidades Paraestatales Empresariales Financieras Monetarias con Participación Estatal Mayoritaria | - | - | - | - | - | - |
| Entidades Paraestatales Empresariales Financieras No Monetarias con Participación Estatal Mayoritaria | - | - | - | - | - | - |
| Fideicomisos Financieros Públicos con Participación Estatal Mayoritaria | - | - | - | - | - | - |
| Total del Gasto | 10,732,524,233 | 77,002,046 | 10,809,526,279 | 5,367,737,034 | 5,361,040,442 | 5,441,789,245 |

| Concepto | Egresos | | | | | Subejercicio |
|---|-----------------------|--------------------------------|-----------------------|----------------------|----------------------|----------------------|
| | Aprobado | Ampliaciones/ (Reducciones) | Modificado | Devengado | Pagado | |
| Gasto No Etiquetado | - | 8,471,670 | 8,471,670 | - | - | 8,471,670 |
| Jefatura de la Oficina de la Gubernatura del Estado | - | - | - | - | - | - |
| Secretaría de Gobierno | - | - | - | - | - | - |
| Secretaría de Hacienda | - | - | - | - | - | - |
| Secretaría de Desarrollo Económico y del Trabajo | - | - | - | - | - | - |
| Secretaría de Desarrollo Agropecuario | - | - | - | - | - | - |
| Secretaría de Obras Públicas | - | - | - | - | - | - |
| Secretaría de Educación | - | - | - | - | - | - |
| Secretaría de Salud | - | - | - | - | - | - |
| Secretaría de Administración | - | - | - | - | - | - |
| Secretaría de la Contraloría | - | - | - | - | - | - |
| Secretaría de Turismo y Cultura | - | - | - | - | - | - |
| Secretaría de Desarrollo Social | - | - | - | - | - | - |
| Secretaría de Desarrollo Sustentable | - | - | - | - | - | - |
| Secretaría de Movilidad y Transporte | - | - | - | - | - | - |
| Comisión Estatal de Seguridad Pública | - | - | - | - | - | - |
| Consejería Jurídica | - | - | - | - | - | - |
| Gastos Institucionales | - | - | - | - | - | - |
| Poder Legislativo | - | - | - | - | - | - |
| Poder Judicial | - | - | - | - | - | - |
| Organismos Autónomos | - | - | - | - | - | - |
| Entidades Paraestatales y Fideicomisos No Empresariales y No Financieros | - | 8,471,670 | 8,471,670 | - | - | 8,471,670 |
| Entidades Paraestatales Empresariales No Financieras con Participación Estatal Mayoritaria | - | - | - | - | - | - |
| Poder Ejecutivo de los Municipios | - | - | - | - | - | - |
| Gasto Etiquetado | 10,732,524,233 | 68,530,376 | 10,801,054,609 | 5,367,737,034 | 5,361,040,442 | 5,433,317,575 |
| Jefatura de la Oficina de la Gubernatura del Estado | - | - | - | - | - | - |
| Secretaría de Gobierno | - | - | - | - | - | - |
| Secretaría de Hacienda | - | - | - | - | - | - |
| Secretaría de Desarrollo Económico y del Trabajo | - | - | - | - | - | - |
| Secretaría de Desarrollo Agropecuario | - | - | - | - | - | - |
| Secretaría de Obras Públicas | - | - | - | - | - | - |
| Secretaría de Educación | - | - | - | - | - | - |
| Secretaría de Salud | - | - | - | - | - | - |
| Secretaría de Administración | - | - | - | - | - | - |
| Secretaría de la Contraloría | - | - | - | - | - | - |
| Secretaría de Turismo y Cultura | - | - | - | - | - | - |
| Secretaría de Desarrollo Social | - | - | - | - | - | - |
| Secretaría de Desarrollo Sustentable | - | - | - | - | - | - |
| Secretaría de Movilidad y Transporte | - | - | - | - | - | - |
| Comisión Estatal de Seguridad Pública | - | - | - | - | - | - |
| Consejería Jurídica | - | - | - | - | - | - |
| Gastos Institucionales | - | - | - | - | - | - |
| Poder Legislativo | - | - | - | - | - | - |
| Poder Judicial | - | - | - | - | - | - |
| Organismos Autónomos | - | - | - | - | - | - |
| Entidades Paraestatales y Fideicomisos No Empresariales y No Financieros | 10,732,524,233 | 68,530,376 | 10,801,054,609 | 5,367,737,034 | 5,361,040,442 | 5,433,317,575 |
| Entidades Paraestatales Empresariales No Financieras con Participación Estatal Mayoritaria | - | - | - | - | - | - |
| Poder Ejecutivo de los Municipios | - | - | - | - | - | - |
| Total de Egresos | 10,732,524,233 | 77,002,046 | 10,809,526,279 | 5,367,737,034 | 5,361,040,442 | 5,441,789,245 |

| Concepto | Egresos | | | | | Subejercicio |
|---|-----------------------|--------------------------------|-----------------------|----------------------|----------------------|----------------------|
| | Aprobado | Ampliaciones/ (Reducciones) | Modificado | Devengado | Pagado | |
| | 1 | 2 | 3 = (1 + 2) | 4 | 5 | |
| Gobierno | - | - | - | - | - | - |
| Legislación | - | - | - | - | - | - |
| Justicia | - | - | - | - | - | - |
| Coordinación de la Política de Gobierno | - | - | - | - | - | - |
| Relaciones Exteriores | - | - | - | - | - | - |
| Asuntos Financieros y Hacendarios | - | - | - | - | - | - |
| Seguridad Nacional | - | - | - | - | - | - |
| Asuntos de Orden Público y de Seguridad Interior | - | - | - | - | - | - |
| Otros Servicios Generales | - | - | - | - | - | - |
| Desarrollo Social | 10,732,524,233 | 77,002,046 | 10,809,526,279 | 5,367,737,034 | 5,361,040,442 | 5,441,789,245 |
| Protección Ambiental | - | - | - | - | - | - |
| Vivienda y Servicios a la Comunidad | - | - | - | - | - | - |
| Salud | - | - | - | - | - | - |
| Recreación, Cultura y Otras Manifestaciones Sociales | - | - | - | - | - | - |
| Educación | 10,732,524,233 | 77,002,046 | 10,809,526,279 | 5,367,737,034 | 5,361,040,442 | 5,441,789,245 |
| Protección Social | - | - | - | - | - | - |
| Otros Asuntos Sociales | - | - | - | - | - | - |
| Desarrollo Económico | - | - | - | - | - | - |
| Asuntos Económicos, Comerciales y Laborales en General | - | - | - | - | - | - |
| Agropecuaria, Silvicultura, Pesca y Caza | - | - | - | - | - | - |
| Combustibles y Energía | - | - | - | - | - | - |
| Minería, Manufacturas y Construcción | - | - | - | - | - | - |
| Transporte | - | - | - | - | - | - |
| Comunicaciones | - | - | - | - | - | - |
| Turismo | - | - | - | - | - | - |
| Ciencia, Tecnología e Innovación | - | - | - | - | - | - |
| Otras Industrias y Otros Asuntos Económicos | - | - | - | - | - | - |
| Otras no Clasificadas en Funciones Anteriores | - | - | - | - | - | - |
| Transacciones de la Deuda Pública / Costo Financiero de la Deuda | - | - | - | - | - | - |
| Transferencias, Participaciones y Aportaciones entre Diferentes Niveles y Ordenes de Gobierno | - | - | - | - | - | - |
| Saneamiento del Sistema Financiero | - | - | - | - | - | - |
| Adeudos de Ejercicios Fiscales Anteriores | - | - | - | - | - | - |
| Total del Gasto | 10,732,524,233 | 77,002,046 | 10,809,526,279 | 5,367,737,034 | 5,361,040,442 | 5,441,789,245 |

| Concepto | Egresos | | | | | Subejercicio |
|---|----------------|--------------------------------|----------------|---------------|---------------|---------------|
| | Aprobado | Ampliaciones/ (Reducciones) | Modificado | Devengado | Pagado | |
| Gasto No Etiquetado | - | 8,471,670 | 8,471,670 | - | - | 8,471,670 |
| <i>Gobierno</i> | - | - | - | - | - | - |
| Legislación | - | - | - | - | - | - |
| Justicia | - | - | - | - | - | - |
| Coordinación de la Política de Gobierno | - | - | - | - | - | - |
| Relaciones Exteriores | - | - | - | - | - | - |
| Asuntos Financieros y Hacendarios | - | - | - | - | - | - |
| Seguridad Nacional | - | - | - | - | - | - |
| Asuntos de Orden Público y de Seguridad Interior | - | - | - | - | - | - |
| Otros Servicios Generales | - | - | - | - | - | - |
| <i>Desarrollo Social</i> | - | 8,471,670 | 8,471,670 | - | - | 8,471,670 |
| Protección Ambiental | - | - | - | - | - | - |
| Vivienda y Servicios a la Comunidad | - | - | - | - | - | - |
| Salud | - | - | - | - | - | - |
| Recreación, Cultura y Otras Manifestaciones Sociales | - | - | - | - | - | - |
| Educación | - | 8,471,670 | 8,471,670 | - | - | 8,471,670 |
| Protección Social | - | - | - | - | - | - |
| Otros Asuntos Sociales | - | - | - | - | - | - |
| <i>Desarrollo Económico</i> | - | - | - | - | - | - |
| Asuntos Económicos, Comerciales y Laborales en Gral. | - | - | - | - | - | - |
| Agropecuaria, Silvicultura, Pesca y Caza | - | - | - | - | - | - |
| Combustibles y Energía | - | - | - | - | - | - |
| Minería, Manufacturas y Construcción | - | - | - | - | - | - |
| Transporte | - | - | - | - | - | - |
| Comunicaciones | - | - | - | - | - | - |
| Turismo | - | - | - | - | - | - |
| Ciencia, Tecnología e Innovación | - | - | - | - | - | - |
| Otras Industrias y Otros Asuntos Económicos | - | - | - | - | - | - |
| <i>Otras no Clasificadas en Funciones Anteriores</i> | - | - | - | - | - | - |
| Transacciones de la Deuda Pública / Costo Financiero de la Deuda | - | - | - | - | - | - |
| Transferencias, Participaciones y Aportaciones entre Diferentes Niveles y Ordenes de Gobierno | - | - | - | - | - | - |
| Saneamiento del Sistema Financiero | - | - | - | - | - | - |
| Adeudos de Ejercicios Fiscales Anteriores | - | - | - | - | - | - |
| Gasto Etiquetado | 10,732,524,233 | 68,530,376 | 10,801,054,609 | 5,367,737,034 | 5,361,040,442 | 5,433,317,575 |
| <i>Gobierno</i> | - | - | - | - | - | - |
| Legislación | - | - | - | - | - | - |
| Justicia | - | - | - | - | - | - |
| Coordinación de la Política de Gobierno | - | - | - | - | - | - |
| Relaciones Exteriores | - | - | - | - | - | - |
| Asuntos Financieros y Hacendarios | - | - | - | - | - | - |
| Seguridad Nacional | - | - | - | - | - | - |
| Asuntos de Orden Público y de Seguridad Interior | - | - | - | - | - | - |
| Otros Servicios Generales | - | - | - | - | - | - |
| <i>Desarrollo Social</i> | 10,732,524,233 | 68,530,376 | 10,801,054,609 | 5,367,737,034 | 5,361,040,442 | 5,433,317,575 |
| Protección Ambiental | - | - | - | - | - | - |
| Vivienda y Servicios a la Comunidad | - | - | - | - | - | - |
| Salud | - | - | - | - | - | - |
| Recreación, Cultura y Otras Manifestaciones Sociales | - | - | - | - | - | - |
| Educación | 10,732,524,233 | 68,530,376 | 10,801,054,609 | 5,367,737,034 | 5,361,040,442 | 5,433,317,575 |
| Protección Social | - | - | - | - | - | - |
| Otros Asuntos Sociales | - | - | - | - | - | - |
| <i>Desarrollo Económico</i> | - | - | - | - | - | - |
| Asuntos Económicos, Comerciales y Laborales en Gral. | - | - | - | - | - | - |
| Agropecuaria, Silvicultura, Pesca y Caza | - | - | - | - | - | - |
| Combustibles y Energía | - | - | - | - | - | - |
| Minería, Manufacturas y Construcción | - | - | - | - | - | - |
| Transporte | - | - | - | - | - | - |
| Comunicaciones | - | - | - | - | - | - |
| Turismo | - | - | - | - | - | - |
| Ciencia, Tecnología e Innovación | - | - | - | - | - | - |
| Otras Industrias y Otros Asuntos Económicos | - | - | - | - | - | - |
| <i>Otras no Clasificadas en Funciones Anteriores</i> | - | - | - | - | - | - |
| Transacciones de la Deuda Pública / Costo Financiero de la Deuda | - | - | - | - | - | - |
| Transferencias, Participaciones y Aportaciones entre Diferentes Niveles y Ordenes de Gobierno | - | - | - | - | - | - |
| Saneamiento del Sistema Financiero | - | - | - | - | - | - |
| Adeudos de Ejercicios Fiscales Anteriores | - | - | - | - | - | - |
| Total del Egresos | 10,732,524,233 | 77,002,046 | 10,809,526,279 | 5,367,737,034 | 5,361,040,442 | 5,441,789,245 |

| Concepto | Egresos | | | | | Subejercicio |
|--|-----------------------|--------------------------------|-----------------------|----------------------|----------------------|----------------------|
| | Aprobado | Ampliaciones/ (Reducciones) | Modificado | Devengado | Pagado | |
| Gasto No Etiquetado | - | - | - | - | - | - |
| <i>Personal Administrativo y de Servicio Público</i> | - | - | - | - | - | - |
| <i>Magisterio</i> | - | - | - | - | - | - |
| <i>Servicios de Salud</i> | - | - | - | - | - | - |
| Personal Administrativo | - | - | - | - | - | - |
| Personal Médico, Paramédico y afín | - | - | - | - | - | - |
| <i>Seguridad Pública</i> | - | - | - | - | - | - |
| <i>Gastos Asociados a la Implementación de Nuevas Leyes Fed. o Reformas a las Mismas</i> | - | - | - | - | - | - |
| Nombre del Programa o Ley 1 | - | - | - | - | - | - |
| Nombre del Programa o Ley 2 | - | - | - | - | - | - |
| <i>Sentencias Laborales Definitivas</i> | - | - | - | - | - | - |
| Gasto Etiquetado | 10,335,438,685 | 17,128,170 | 10,352,566,855 | 5,221,231,109 | 5,215,733,639 | 5,131,335,746 |
| <i>Personal Administrativo y de Servicio Público</i> | - | - | - | - | - | - |
| <i>Magisterio</i> | 10,335,438,685 | 17,128,170 | 10,352,566,855 | 5,221,231,109 | 5,215,733,639 | 5,131,335,746 |
| <i>Servicios de Salud</i> | - | - | - | - | - | - |
| Personal Administrativo | - | - | - | - | - | - |
| Personal Médico, Paramédico y afín | - | - | - | - | - | - |
| <i>Seguridad Pública</i> | - | - | - | - | - | - |
| <i>Gastos Asociados a la Implementación de Nuevas Leyes Fed. o Reformas a las Mismas</i> | - | - | - | - | - | - |
| Nombre del Programa o Ley 1 | - | - | - | - | - | - |
| Nombre del Programa o Ley 2 | - | - | - | - | - | - |
| <i>Sentencias Laborales Definitivas</i> | - | - | - | - | - | - |
| Total del Gasto en Servicios Personales | 10,335,438,685 | 17,128,170 | 10,352,566,855 | 5,221,231,109 | 5,215,733,639 | 5,131,335,746 |

**Segundo Informe de Cuenta Pública
INSTITUTO DE LA EDUCACION BASICA DEL ESTADO DE MORELOS**
Estado Analítico del Ejercicio del Presupuesto de Egresos
Clasificación Económica (por Tipo de Gasto)
Del 1 de enero al 30 de junio de 2024
(Cifras en Pesos)



| Concepto | Egresos | | | | | Subejercicio 6 = (3 - 4) |
|---|-----------------------|--------------------------------|-----------------------|----------------------|----------------------|-------------------------------|
| | Aprobado | Ampliaciones/ (Reducciones) | Modificado | Devengado | Pagado | |
| | 1 | 2 | 3 = (1 + 2) | 4 | 5 | |
| Gasto Corriente | 10,721,005,233 | 75,222,697 | 10,796,227,930 | 5,367,737,034 | 5,361,040,442 | 5,428,490,896 |
| Gasto de Capital | 11,519,000 | 1,779,349 | 13,298,349 | - | - | 13,298,349 |
| Amortización de la Deuda y Disminución de Pasivos | - | - | - | - | - | - |
| Pensiones y Jubilaciones | - | - | - | - | - | - |
| Participaciones | - | - | - | - | - | - |
| Total del Gasto | 10,732,524,233 | 77,002,046 | 10,809,526,279 | 5,367,737,034 | 5,361,040,442 | 5,441,789,245 |

| Identificación de Crédito o Instrumento | Contratación / Colocación | Amortización | Endeudamiento Neto |
|--|---------------------------|--------------|--------------------|
| | A | B | C = A - B |
| Créditos Bancarios | | | |
| | | | - |
| | | | - |
| | | | - |
| | | | - |
| | | | - |
| | | | - |
| | | | - |
| | | | - |
| | | | - |
| | | | - |
| NO APLICA | | | |
| Total Créditos Bancarios | - | - | - |
| Otros Instrumentos de Deuda | | | |
| | | | - |
| | | | - |
| | | | - |
| | | | - |
| | | | - |
| | | | - |
| Total Otros Instrumentos de Deuda | - | - | - |
| TOTAL | - | - | - |

| Identificación de Crédito o Instrumento | Devengado | Pagado |
|--|-----------|--------|
| Créditos Bancarios | | |
| | - | - |
| | - | - |
| | - | - |
| | - | - |
| | - | - |
| | - | - |
| | - | - |
| | - | - |
| | - | - |
| | - | - |
| | - | - |
| | - | - |
| | - | - |
| | - | - |
| | - | - |
| Total de Intereses de Créditos Bancarios | - | - |
| Otros Instrumentos de Deuda | | |
| | - | - |
| | - | - |
| | - | - |
| | - | - |
| | - | - |
| | - | - |
| | - | - |
| | - | - |
| | - | - |
| | - | - |
| | - | - |
| | - | - |
| | - | - |
| | - | - |
| | - | - |
| Total de Intereses de Otros Instrumentos de Deuda | - | - |
| TOTAL | - | - |

INSTITUTO DE LA EDUCACIÓN BÁSICA DEL ESTADO DE MORELOS
FLUJO DE FONDOS
Del 01 de Enero al 31 de junio de 2024

| FLUJO DE FONDOS | |
|---|----------------------|
| NOMBRE CUENTA | IMPORTE |
| Origen | 5,528,022,279 |
| Impuestos | - |
| Cuoatos y aportaciones de seguridad social | - |
| Contribuciones y mejoras | - |
| Derechos | 8,471,670 |
| Productos de tipo corriente | - |
| Aprovechamientos de tipo corriente | - |
| Ingresos por venta de bienes y servicios | - |
| Participaciones, Aportaciones, Convenios, Incentivos de la colaboracion fiscal y fondos distintos de aportaciones | 5,518,882,937 |
| Transferencias, Asignaciones, Subsidios y Subvenciones, y Pensiones y Jubilaciones | - |
| Otros origenes de Operación | 667,672 |
| Aplicación | 5,368,700,591 |
| Servicios Personales | 5,221,231,109 |
| Materiales y Suministros | 4,412,481 |
| Servicios Generales | 56,012,110 |
| Transferencias Internas y Asignaciones al sector público | - |
| Transferencias al resto del sector público | - |
| Subsidios y Subvenciones | 1,076,150 |
| Ayudas sociales | 13,202,617 |
| Pensiones y Jubilaciones | 67,459,710 |
| Transferencias a fideicomisos, mandtos y contratos análogos | - |
| Transferencias a la seguridad social | - |
| Donativos | - |
| Transferencias al Exterior | - |
| Participaciones | - |
| Aportaciones | - |
| Convenios | - |
| Otras aplicaciones de Operación | 5,306,414 |
| Flujos Netos de Fondos | 159,321,688 |

INSTITUTO DE LA
EDUCACIÓN BÁSICA DEL
ESTADO DE MORELOS

Información Programática

SEGUNDO INFORME DE CUENTA PÚBLICA
INSTITUTO DE LA EDUCACIÓN BÁSICA DEL ESTADO DE
MORELOS
ENERO - JUNIO

2024

| Concepto | Egresos | | | | | Subejercicio 6 = (3 - 4) |
|--|-----------------------|--------------------------------|-----------------------|----------------------|----------------------|-------------------------------|
| | Aprobado | Ampliaciones/ (Reducciones) | Modificado | Devengado | Pagado | |
| | 1 | 2 | 3 = (1 + 2) | 4 | 5 | |
| Programas | | | | | | |
| <i>Subsidios: Sector Social y Privado o Ent. Federativas y Municipios</i> | - | 48,267,206 | 48,267,206 | 7,091,580 | 7,016,580 | 41,175,626 |
| Sujetos a Reglas de Operación | - | 48,267,206 | 48,267,206 | 7,091,580 | 7,016,580 | 41,175,626 |
| Otros Subsidios | - | - | - | - | - | - |
| Desempeño de las Funciones | - | - | - | - | - | - |
| Prestación de Servicios Públicos | - | - | - | - | - | - |
| Provisión de Bienes Públicos | - | - | - | - | - | - |
| Planeación, Seguimiento y Evaluación de Políticas Públicas | - | - | - | - | - | - |
| Promoción y Fomento | - | - | - | - | - | - |
| Regulación y Supervisión | - | - | - | - | - | - |
| Funciones de las Fuerzas Armadas (Únicamente Gobierno Federal) | - | - | - | - | - | - |
| Específicos | - | - | - | - | - | - |
| Proyectos de Inversión | - | - | - | - | - | - |
| Administrativos y de Apoyo | - | - | - | - | - | - |
| Apoyo al Proceso Presupuestario y para Mejorar la Eficiencia Institucional | - | - | - | - | - | - |
| Apoyo a la Función Pública y al Mejoramiento de la Gestión | - | - | - | - | - | - |
| Operaciones Ajenas | - | - | - | - | - | - |
| Compromisos | - | - | - | - | - | - |
| Obligaciones de Cumplimiento de Resolución Jurisdiccional | - | - | - | - | - | - |
| Desastres Naturales | - | - | - | - | - | - |
| Obligaciones | - | - | - | - | - | - |
| Pensiones y Jubilaciones | - | - | - | - | - | - |
| Aportaciones a la Seguridad Social | - | - | - | - | - | - |
| Aportaciones a Fondos de Estabilización | - | - | - | - | - | - |
| Aportaciones a Fondos de Inversión y Reestructura de Pensiones | - | - | - | - | - | - |
| Programas de Gasto Federalizado (Gobierno Federal) | 10,732,524,233 | 28,734,840 | 10,761,259,073 | 5,360,645,454 | 5,354,023,862 | 5,400,613,619 |
| Gasto Federalizado | 10,732,524,233 | 28,734,840 | 10,761,259,073 | 5,360,645,454 | 5,354,023,862 | 5,400,613,619 |
| Participaciones a Entidades Federativas y Municipios | - | - | - | - | - | - |
| Costo financiero, deuda o apoyos a deudores y ahorradores de la banca | - | - | - | - | - | - |
| Adeudos de ejercicios fiscales anteriores | - | - | - | - | - | - |
| Total del Gasto | 10,732,524,233 | 77,002,046 | 10,809,526,279 | 5,367,737,034 | 5,361,040,442 | 5,441,789,245 |

| Concepto | Estimado/Aprobado | Devengado | Recaudado/Pagado |
|--|-----------------------|----------------------|----------------------|
| I. Ingresos Presupuestarios | 10,732,524,233 | 5,528,004,300 | 5,495,860,965 |
| 1. Ingresos del Gobierno de la Entidad Federativa | - | - | - |
| 2. Ingresos del Sector Paraestatal | 10,732,524,233 | 5,528,004,300 | 5,495,860,965 |
| II. Egresos Presupuestarios | 10,732,524,233 | 5,367,737,034 | 5,361,040,442 |
| 3. Egresos del Gobierno de la Entidad Federativa | - | - | - |
| 4. Egresos del Sector Paraestatal | 10,732,524,233 | 5,367,737,034 | 5,361,040,442 |
| III. Balance Presupuestario (Superávit o Déficit) (III= I - II) | - | 160,267,266 | 134,820,523 |

| Concepto | Estimado/Aprobado | Devengado | Recaudado/Pagado |
|--|-------------------|--------------------|--------------------|
| III. Balance presupuestario (Superávit o Déficit) | - | 160,267,266 | 134,820,523 |
| IV. Intereses, Comisiones y Gastos de la Deuda | - | - | - |
| V. Balance Primario (Superávit o Déficit) (V= III + IV) | - | 160,267,266 | 134,820,523 |

| Concepto | Estimado/Aprobado | Devengado | Recaudado/Pagado |
|------------------------------------|-------------------|-----------|------------------|
| A. Financiamiento | - | - | - |
| B. Amortización de la deuda | - | - | - |
| C. Financiamiento Neto | - | - | - |

| | |
|-----------------------|------------|
| Ejercicio Fiscal 2024 | |
| Trimestre: | Primero |
| Fecha: | 16/04/2024 |

IX. Reportes de Metas de los Indicadores de los Programas Presupuestarios del Poder Ejecutivo con Matrices de Indicadores para Resultados

| DATOS DEL PROGRAMA | | | | | | | | | | | | | | | | | | | |
|--------------------------------------|---|---|---|--|-------------------------|--|---|-------|---|------------|------------|-----------------------|----------|----------|---|-------|------------------|--|---|
| Programa presupuestario: | E058. Inclusión y Equidad en Educación Básica | Ramo: | _10_Educación | Dependencia o Entidad: | Secretaría de Educación | Unidad (es) responsable (s): | Instituto de Educación Básica del Estado de Morelos | | | | | | | | | | | | |
| ALINEACIÓN | | | | | | | | | | | | | | | | | | | |
| Plan Estatal de Desarrollo 2019-2024 | | | Programa derivado del PED 2019-2024 | | | Agenda 2030 | | | Ejes transversales: | | | Cero corrupción | | | | | | | |
| Eje estratégico: | 3. Justicia social para las y los morelenses | | Programa: | Programa Estatal de Educación 2019 - 2024 | | Objetivo: | Objetivo 4: Garantizar una educación inclusiva, equitativa y de calidad y promover oportunidades de aprendizaje durante toda la vida para todos | Meta: | 4.1. Para 2030, velar por que todas las niñas y todos los niños terminen los ciclos de la enseñanza primaria y secundaria, que ha de ser gratuita, equitativa y de calidad y producir resultados escolares pertinentes y eficaces | | | Perspectiva de género | | | | | | | |
| Objetivo: | 3.6 Garantizar una educación de equidad y calidad y promover oportunidades de aprendizaje que permitan el desarrollo armónico del individuo para integrarse a una sociedad competitiva. | | Objetivo: | 1. Asegurar que todas las niñas, niños y adolescentes tengan acceso a servicios de educación inclusiva, con calidad y equidad en la primera infancia, preescolar, primaria y secundaria. | | | | | | | | | | | | | | | |
| Clasificación Funcional | | | | | | | Actividad Institucional | | | | | | | | | | | | |
| Finalidad: | 2. Desarrollo social | | Función: | 2.5 Educación | | Subfunción: | 2.5.1 Educación Básica | | 77. Educación básica de calidad | | | | | | | | | | |
| RESULTADOS | | | | | | | | | | | | | | | | | | | |
| Nivel | Objetivos (Resumen Narrativo) | Nombre del indicador | Definición del indicador | Método de cálculo | Unidad de medida | Tipo -Dimensión-Sentido de medición-Frecuencia de medición | Línea base | | | | Meta anual | | | | Programación de metas trimestrales 2024 | | AVANCE ACUMULADO | | SEMÁFORO (Verde: Cumplimiento del 100-80% Amarillo: Cumplimiento del 79-70% Rojo: Cumplimiento menor al 69% Naranja: Cumplimiento mayor al 130%) |
| | | | | | | | 2023 | 2024 | 1er. Trim. | 2do. Trim. | 3er. Trim. | 4to. Trim. | Absoluto | Relativo | | | | | |
| Fin | 8. Contribuir a garantizar el acceso a la educación con equidad y calidad de los servicios educativos en los niveles básico, medio superior, superior y posgrado | Porcentaje de eficiencia terminal en educación secundaria | Mide la proporción de alumnas y alumnos que concluyen su educación secundaria | Número de alumnas y alumnos egresados del ciclo n/Total de alumnos de nuevo de ingreso del ciclo n-2 | Porcentaje | Estratégico-Eficacia-Ascendente-Anual | 91.16 | 91.16 | 91.2% | | | | | | 91.2% | Verde | | | |
| | | Porcentaje de eficiencia terminal en educación primaria | Mide la proporción de alumnas y alumnos que concluyen su educación primaria | Número de alumnas y alumnos egresados del ciclo n/Total de alumnos de nuevo de ingreso del ciclo n-5 | Porcentaje | Estratégico-Eficacia-Ascendente-Anual | 95.98 | 95.98 | 96.0% | | | | | | 96% | Verde | | | |
| Propósito | Los niños, niñas y adolescentes cuentan con educación básica inclusiva, equitativa y de calidad. | Porcentaje de cobertura en educación secundaria | Determina la proporción de adolescentes de 12 a 14 años cumplidos que cursan la educación secundaria | Número de adolescentes de 12 a 14 años que cursan la educación secundaria/Total de adolescentes de 12 a 14 años de edad*100 | Porcentaje | Estratégico-Eficacia-Ascendente-Anual | 91.84 | 91.84 | 91.8% | | | | | | 91.8% | Verde | | | |
| | | Porcentaje de cobertura en educación primaria | Determina la proporción de las niñas y niños de 6 a 11 años cumplidos que cursan la educación primaria | Número de niñas y niños de 6 a 11 años que cursan la educación primaria/Total de niñas y niños de 6 a 11 años de edad*100 | Porcentaje | Estratégico-Eficacia-Ascendente-Anual | 95.71 | 95.71 | 95.7% | | | | | | 95.7% | Verde | | | |
| | | Porcentaje de cobertura en educación preescolar | Determina la proporción de las niñas y niños de 3 a 5 años cumplidos que cursan la educación preescolar | Número de niñas y niños de 3 a 5 años que cursan la educación preescolar/Total de niñas y niños de 3 a 5 años de edad*100 | Porcentaje | Estratégico-Eficacia-Ascendente-Anual | 58.04 | 58.04 | 58.0% | | | | | | 58% | Verde | | | |

2
B

| RESULTADOS | | | | | | | | | | | | | | | |
|---------------|--|--|--|---|------------------|--|--------------|--------------|---|------------|------------|------------|------------------|----------|--|
| Nivel | Objetivos (Resumen Narrativo) | INDICADORES | | | | | Línea base | Meta anual | Programación de metas trimestrales 2024 | | | | AVANCE ACUMULADO | | SEMÁFORO (Verde: Cumplimiento del 100-80% Amarillo: Cumplimiento del 79-70% Rojo: Cumplimiento menor al 69% Naranja: Cumplimiento mayor al 130%) |
| | | Nombre del Indicador | Definición del Indicador | Método de cálculo | Unidad de medida | Tipo -Dimensión-Sentido de medición- Frecuencia de medición | | | | | | | Al periodo | | |
| | | | | | | | 2023 | 2024 | 1er. Trim. | 2do. Trim. | 3er. Trim. | 4to. Trim. | Absoluto | Relativo | |
| Componente 1 | Estudios de factibilidad para la construcción de escuelas de educación básica elaborados | Porcentaje de estudios de factibilidad para la construcción de escuelas de educación básica elaborados | Mide la proporción de estudios de factibilidad para la construcción de escuelas de educación básica elaborados en relación al total de estudios de factibilidad para la construcción de escuelas de educación básica solicitados | (Número de estudios de factibilidad para la construcción de escuelas de educación básica elaborados/Total de estudios de factibilidad para la construcción de escuelas de educación básica solicitados)*100 | Porcentaje | Gestión-Eficacia-Ascendente-Trimestral | 100% (3) | 100% | 100% | 100% | 100% | 100% | | 100% | Verde |
| Actividad 1.2 | Realización de visitas de inspección al lugar propuesto de la construcción de la escuela | Porcentaje de visitas de inspección realizadas al lugar propuesto de la construcción de la escuela | Mide la proporción de visitas de inspección realizadas al lugar propuesto de la construcción de la escuela en relación al total de visitas de inspección requeridas al lugar propuesto de la construcción de la escuela | (Número de visitas de inspección realizadas al lugar propuesto de la construcción de la escuela/Total de visitas de inspección requeridas al lugar propuesto de la construcción de la escuela)*100 | Porcentaje | Gestión-Eficacia-Ascendente-Trimestral | 100% (3) | 100% | 100% | 100% | 100% | 100% | | | Sin avances registrados |
| Actividad 1.1 | Recepción de solicitudes sobre nuevas creaciones de escuelas de educación básica | Porcentaje de solicitudes recibidas sobre nuevas creaciones de escuelas de educación básica | Mide la proporción de solicitudes recibidas sobre nuevas creaciones de escuelas de educación básica en relación al total de solicitudes presentadas sobre nuevas creaciones de escuelas de educación básica | (Número de solicitudes recibidas sobre nuevas creaciones de escuelas de educación básica/Total de solicitudes presentadas sobre nuevas creaciones de escuelas de educación básica)*100 | Porcentaje | Gestión-Eficacia-Ascendente-Trimestral | 100% (3) | 100% | 100% | 100% | 100% | 100% | | | Sin avances registrados |
| Componente 2 | Niñas y niños de 45 días de nacidos a 3 años en Centros de Atención Infantil (CAI) y en Centros Comunitarios de Atención a la Primera Infancia atendidos (CCAPI) | Porcentaje de niñas y niños de 45 días de nacidos a 3 años atendidos en Centros de Atención Infantil y en Centros Comunitarios de Atención a la Primera Infancia | Mide la proporción de niñas y niños de 45 días de nacidos a 3 años atendidos en Centros de Atención Infantil y en Centros Comunitarios de Atención a la Primera Infancia en relación al total de niñas y niños de 45 días de nacidos a 3 años que solicitan atención en los Centros de Atención Infantil y en Centros Comunitarios de Atención a la Primera Infancia | (Número de niñas y niños de 45 días de nacidos a 3 años atendidos en Centros de Atención Infantil y en Centros Comunitarios de Atención a la Primera Infancia/Total de niñas y niños de 45 días de nacidos a 3 años que solicitan atención en los Centros de Atención Infantil y en Centros Comunitarios de Atención a la Primera Infancia)*100 | Porcentaje | Gestión-Eficacia-Ascendente-Anual | 100% (3,493) | 100% (3,493) | | | | 100% | | 3,493 | Sin avance programado |

| RESULTADOS | | | | | | | | | | | | | | | | | |
|---------------|---|---|--|---|------------------|--|--------------|--------------|---|------|---------------|---------------|------------------|---------------|--|------------|----------|
| Nivel | Objetivos (Resumen Narrativo) | INDICADORES | | | | | Línea base | Meta anual | Programación de metas trimestrales 2024 | | | | AVANCE ACUMULADO | | SEMÁFORO (Verde: Cumplimiento del 100-80% Amarillo: Cumplimiento del 79-70% Rojo: Cumplimiento menor al 69% Naranja: Cumplimiento mayor al 130%) | | |
| | | Nombre del indicador | Definición del indicador | Método de cálculo | Unidad de medida | Tipo -Dimensión-Sentido de medición- Frecuencia de medición | | | 2023 | 2024 | 1er. Trim. | 2do. Trim. | 3er. Trim. | 4to. Trim. | | Al periodo | |
| | | | | | | | | | | | | | | | | Absoluto | Relativo |
| Actividad 3.1 | Difusión de la convocatoria para inicio de curso de educación preescolar. | Porcentaje de avance realizado de la convocatoria para inicio de curso de educación preescolar | Mide el avance realizado de la convocatoria para inicio de curso de educación preescolar en relación al de avance programado de la convocatoria para inicio de curso de educación preescolar | (Avance realizado de la convocatoria para inicio de curso de educación preescolar/Avance programado de la convocatoria para inicio de curso de educación preescolar)*100 | Porcentaje | Gestión-Eficacia-Ascendente-Trimestral | 100% (1) | 100% (1) | 100% | 100% | 100% | 100% | 1 | 100.0% | Verde | | |
| Componente 4 | Niñas, niños, adolescentes y jóvenes desde los 45 días de nacido hasta los 15 años de edad con educación especial otorgada. | Porcentaje de niñas, niños, adolescentes y jóvenes desde los 45 días de nacido hasta los 15 años de edad con educación especial otorgada. | Mide la proporción de niñas, niños, adolescentes y jóvenes desde los 45 días de nacido hasta los 15 años de edad con educación especial otorgada en relación al total de niñas, niños, adolescentes y jóvenes desde los 45 días de nacido hasta los 15 años de edad que solicitan educación especial | (Número de niñas, niños, adolescentes y jóvenes desde los 45 días de nacido hasta los 15 años de edad con educación especial otorgada/Total de niñas, niños, adolescentes y jóvenes desde los 45 días de nacido hasta los 15 años de edad que solicitan educación especial)*100 | Porcentaje | Gestión-Eficacia-Ascendente-Anual | 100% (5,871) | 100% (5,871) | | | | 100% | | | Sin avance programado | | |
| Actividad 4.3 | Equipamiento de los Centros de Atención Múltiple y Unidades de Servicios de Atención Especial Regular. | Porcentaje de Centros de Atención Múltiple y Unidades de Servicios de Atención Especial Regular equipados. | Mide la proporción de Centros de Atención Múltiple y Unidad de Servicios de Atención Especial Regular equipados en relación al total de Centros de Atención Múltiple y Unidades de Servicios de Atención Especial Regular | (Número de Centros de Atención Múltiple y Unidad de Servicios de Atención Especial Regular equipados/Total de Centros de Atención Múltiple y Unidades de Servicios de Atención Especial Regular) *100 | Porcentaje | Gestión-Eficacia-Ascendente-Trimestral | 96% (107) | 96% (107) | | | | 96% | | | Sin avance programado | | |
| Actividad 4.2 | Capacitación de madres y padres de familia para la atención de alumnos con discapacidad y de aptitudes sobresalientes. | Porcentaje de madres y padres de familia capacitados para la atención de alumnos con discapacidad y de aptitudes sobresalientes. | Mide la proporción de madres y padres de familia capacitados para la atención de alumnos con discapacidad y de aptitudes sobresalientes en relación al total de madres y padres de familia con alumnos con discapacidad y de aptitudes sobresalientes | (Número de madres y padres de familia capacitados para la atención de alumnos con discapacidad y de aptitudes sobresalientes/Total de madres y padres de familia con alumnos con discapacidad y de aptitudes sobresalientes)*100 | Porcentaje | Gestión-Eficacia-Ascendente-Trimestral | 100% (91) | 100% (91) | | | 22% | 100% | | | Sin avance programado | | |
| Actividad 4.1 | Capacitación a docentes en la detección y atención de alumnos con necesidades especiales y/o aptitudes sobresalientes. | Porcentaje de docentes capacitados en atención a alumnos con necesidades especiales y/o sobresalientes. | Mide la proporción de docentes capacitados en atención a alumnos con necesidades especiales y/o sobresalientes en relación al total de docentes que atienden a alumnos con necesidades especiales y/o aptitudes sobresalientes | (Número de docentes capacitados en atención a alumnos con necesidades especiales y/o sobresalientes/Total de docentes que atienden a alumnos con necesidades especiales y/o aptitudes sobresalientes)*100 | Porcentaje | Gestión-Eficacia-Ascendente-Trimestral | 70% (902) | 70% (632) | | | 70% | 70% | | | Sin avance programado | | |

B

| RESULTADOS | | | | | | | | | | | | | | | |
|---------------|--|---|---|--|---------------------|---|-----------------|-----------------|--|---------------|---------------|---------------|------------------|----------|--|
| Nivel | Objetivos (Resumen Narrativo) | INDICADORES | | | | | Línea base | Meta anual | Programación de metas trimestrales 2024 | | | | AVANCE ACUMULADO | | SEMÁFORO (Verde: Cumplimiento del 100-80% Amarillo: Cumplimiento del 79-70% Rojo: Cumplimiento menor al 69% Naranja: Cumplimiento mayor al 130%) |
| | | Nombre del Indicador | Definición del Indicador | Método de cálculo | Unidad de medida | Tipo-Dimensión-Sentido de medición- Frecuencia de medición | | | | | | | Al período | | |
| | | | | | | | 2023 | 2024 | 1er. Trim. | 2do. Trim. | 3er. Trim. | 4to. Trim. | Absoluto | Relativo | |
| Actividad 2.4 | Otorgar alimentación a las niñas y niños de 45 días a 3 años de los Centros de Atención Infantil públicos y Centros Comunitarios de Atención a la Primera Infancia | Porcentaje de niñas y niños de 45 días a 3 años con alimentación otorgada en los Centros de Atención Infantil públicos y Centros Comunitarios de Atención a la Primera Infancia | Mide la proporción de niñas y niños de 45 días a 3 años con alimentación otorgada en los Centros de Atención Infantil públicos y Centros Comunitarios de Atención a la Primera Infancia en relación al total de niñas y niños de 45 días a 3 años atendidos en los Centros de Atención Infantil públicos y Centros Comunitarios de Atención a la Primera Infancia | (Número de niñas y niños de 45 días a 3 años con alimentación otorgada en los Centros de Atención Infantil públicos y Centros Comunitarios de Atención a la Primera Infancia/Total de niñas y niños de 45 días a 3 años atendidos en los Centros de Atención Infantil públicos y Centros Comunitarios de Atención a la Primera Infancia)*100 | Porcentaje | Gestión-Eficacia-Ascendente-Trimestral | 100% (756) | 100% (756) | 100% | 100% | 100% | 100% | 381 | 50.4% | Rojo |
| Actividad 2.3 | Entrega de material didáctico y mobiliario a los Centros Comunitarios de Atención a la Primera Infancia | Porcentaje de Centros Comunitarios de Atención a la Primera Infancia con material didáctico y mobiliario entregado | Mide la proporción de Centros Comunitarios de Atención a la Primera Infancia con material didáctico y mobiliario entregado en relación al total de Centros Comunitarios de Atención a la Primera Infancia | (Número de Centros Comunitarios de Atención a la Primera Infancia con material didáctico y mobiliario entregado/Total de Centros Comunitarios de Atención a la Primera Infancia)*100 | Porcentaje | Gestión-Eficacia-Ascendente-Trimestral | 100% (7) | 100% (7) | | | | 100% | | | Sin avance programado |
| Actividad 2.2 | Supervisión de los Centros de Atención Infantil y Centros Comunitarios de Atención a la Primera Infancia | Porcentaje de Centros de Atención Infantil y Centros Comunitarios de Atención a la Primera Infancia supervisados | Mide la proporción de Centros de Atención Infantil y Centros Comunitarios de Atención a la Primera Infancia supervisados en relación al total de Centros de Atención Infantil y Centros Comunitarios de Atención a la Primera Infancia | (Número de Centros de Atención Infantil y Centros Comunitarios de Atención a la Primera Infancia supervisados/Total de Centros de Atención Infantil y Centros Comunitarios de Atención a la Primera Infancia)*100 | Porcentaje | Gestión-Eficacia-Ascendente-Trimestral | 62% (195) | 62% (195) | 25% | 50% | 75% | 100% | 30 | 25.0% | Verde |
| Actividad 2.1 | Capacitación a docentes y voluntariados en temas de educación inicial | Porcentaje de docentes y voluntariados capacitados en temas de educación inicial | Mide la proporción de docentes y voluntariados capacitados en temas de educación inicial en relación al total de docentes y voluntariados de educación inicial | (Número de docentes y voluntariados capacitados en temas de educación inicial/Total de docentes y voluntariados de educación inicial)*100 | Porcentaje | Gestión-Eficacia-Ascendente-Trimestral | 84% (1,600) | 100% (800) | | | 50% | 100% | | | Sin avance programado |
| Componente 3 | Niñas y niños de 3 a 6 años de edad con educación preescolar | Porcentaje de niñas y niños de 3 a 6 años de edad con educación preescolar | Mide la proporción de niñas y niños de 3 a 6 años de edad con educación preescolar en relación al total de niñas y niños de 3 a 6 años de edad | (Número de niñas y niños de 3 a 6 años de edad con educación preescolar/Total de niñas y niños de 3 a 6 años de edad)*100 | Porcentaje | Gestión-Eficiencia-Ascendente-Anual | 54% (50,778) | 54% (50,778) | | | | 54% | | | Sin avance programado |
| Actividad 3.2 | Supervisión de los centros educativos de nivel preescolar. | Porcentaje de centros educativos de nivel preescolar supervisados | Mide la proporción de centros educativos de nivel preescolar supervisados en relación al total de centros educativos de nivel preescolar | (Número de centros educativos de nivel preescolar supervisados/Total de centros educativos de nivel preescolar registrados)*100 | Porcentaje | Gestión-Eficacia-Ascendente-Trimestral | 100% (975) | 100% (975) | 100% | 100% | 100% | 100% | 975 | 100.0% | Verde |

| RESULTADOS | | | | | | | | | | | | | | | |
|---------------|--|---|---|---|------------------|--|-----------------|-----------------|---|------|------------|------------|------------------|------------|--|
| Nivel | Objetivos (Resumen Narrativo) | INDICADORES | | | | | Línea base | Meta anual | Programación de metas trimestrales 2024 | | | | AVANCE ACUMULADO | | SEMÁFORO (Verde: Cumplimiento del 100-80% Amarillo: Cumplimiento del 79-70% Rojo: Cumplimiento menor al 69% Naranja: Cumplimiento mayor al 130%) |
| | | Nombre del indicador | Definición del indicador | Método de cálculo | Unidad de medida | Tipo -Dimensión-Sentido de medición- Frecuencia de medición | | | | | | | Al periodo | | |
| | | | | | | | | | 2023 | 2024 | 1er. Trim. | 2do. Trim. | 3er. Trim. | 4to. Trim. | |
| Componente 6 | Hijas e hijos de los trabajadores del IEBEM que estudian en escuelas públicas con beca otorgada. | Porcentaje de hijas e hijos de los trabajadores del IEBEM que estudian en escuelas públicas con beca otorgada | Mide la proporción hijas e hijos de los trabajadores del IEBEM que estudian en escuelas públicas con beca otorgada en relación al total de hijas e hijos de los trabajadores del IEBEM que estudian en escuelas públicas que solicitan beca | (Número de hijas e hijos de los trabajadores del IEBEM que estudian en escuelas públicas con beca otorgada/Total de hijas e hijos de los trabajadores del IEBEM que estudian en escuelas públicas que solicitan beca)*100 | Porcentaje | Gestión-Eficacia-Ascendente-Trimestral | 100% (2,021) | 100% (2,021) | | | | 100% | | | Sin avance programado |
| Actividad 5.2 | Revisión de solicitudes de becas. | Porcentaje de solicitudes de becas revisadas | Mide la proporción de solicitudes de becas revisadas en relación al total de solicitudes de becas recibidas | (Número de solicitudes de becas revisadas/Total de solicitudes de becas recibidas)*100 | Porcentaje | Gestión-Eficacia-Ascendente-Trimestral | 100% | 100% | | | | 100% | 100% | | Sin avance programado |
| Actividad 5.1 | Publicación de la convocatoria de becas económicas para hijos de trabajadores de la educación. | Porcentaje de avance realizado de la publicación de la convocatoria de becas económicas para hijos de trabajadores de la educación. | Determina el avance realizado de la publicación de la convocatoria de becas económicas para hijos de trabajadores de la educación en relación al avance programado e la convocatoria de becas económicas para hijos de trabajadores de la educación | (Avance realizado de la publicación de la convocatoria de becas económicas para hijos de trabajadores de la educación/Avance programado e la convocatoria de becas económicas para hijos de trabajadores de la educación)*100 | Porcentaje | Gestión-Eficacia-Ascendente-Trimestral | 100% (1) | 100% (1) | | | | 100% | 100% | | Sin avance programado |
| Componente 6 | Programa de Atención Directa a la escuela otorgado | Porcentaje de escuelas beneficiadas con apoyo económico | Mide la proporción de escuelas beneficiadas con apoyo económico en relación al total de escuelas con necesidades de apoyo económico | (Número de escuelas beneficiadas con apoyo económico/Total de escuelas con necesidades de apoyo económico)*100 | Porcentaje | Gestión-Eficacia-Ascendente-Trimestral | 30% (108) | 30% (150) | | | | | 30% | 150 | Sin avance programado |
| Actividad 6.2 | Realización de visitas de verificación de necesidades en las escuelas de educación básica. | Porcentaje de visitas realizadas de verificación de necesidades en las escuelas de educación básica. | Mide la proporción de visitas realizadas de verificación de necesidades en las escuelas de educación básica en relación al total de visitas requeridas de verificación de necesidades en las escuelas de educación básica | (Número de visitas realizadas de verificación de necesidades en las escuelas de educación básica/Total de visitas requeridas de verificación de necesidades en las escuelas de educación básica)*100 | Porcentaje | Gestión-Eficacia-Ascendente-Trimestral | 100% (350) | 100% | 100% | 100% | 100% | 100% | 100% | | Sin avances registrados |
| Actividad 6.1 | Recepción de solicitudes de las escuelas de educación básica para participar en el programa. | Porcentaje de solicitudes recibidas de las escuelas de educación básica para participar en el programa. | Mide la proporción de solicitudes recibidas de las escuelas de educación básica para participar en el programa en relación al total de solicitudes presentadas de las escuelas de educación básica para participar en el programa | (Número de solicitudes recibidas de las escuelas de educación básica para participar en el programa/Total de solicitudes presentadas de las escuelas de educación básica para participar en el programa)*100 | Porcentaje | Gestión-Eficacia-Ascendente-Trimestral | 100% (350) | 100% | 100% | 100% | 100% | 100% | 100% | | Sin avances registrados |

Handwritten marks and initials in blue ink at the bottom right corner of the page.

| RESULTADOS | | | | | | | | | | | | | | | | |
|---------------|---|---|--|---|------------------|--|-----------------|-----------------|---|------|---------------|---------------|------------------|---------------|--|-------------------------|
| Nivel | Objetivos (Resumen Narrativo) | INDICADORES | | | | | Línea base | Meta anual | Programación de metas trimestrales 2024 | | | | AVANCE ACUMULADO | | SEMÁFORO (Verde: Cumplimiento del 100-80% Amarillo: Cumplimiento del 79-70% Rojo: Cumplimiento menor al 69% Naranja: Cumplimiento mayor al 130%) | |
| | | Nombre del Indicador | Definición del Indicador | Método de cálculo | Unidad de medida | Tipo -Dimensión-Sentido de medición- Frecuencia de medición | | | 2023 | 2024 | 1er. Trim. | 2do. Trim. | 3er. Trim. | 4to. Trim. | | Al periodo |
| | | | | | | | Absoluta | Relativa | | | | | | | | |
| Componente 7 | Escuelas de educación básica con mobiliario escolar entregado | Porcentaje de escuelas de educación básica beneficiadas con mobiliario escolar | Mide la proporción de escuelas de educación básica beneficiadas con mobiliario escolar en relación al total de escuelas de educación básica que solicitan mobiliario escolar | (Número de escuelas de educación básica beneficiadas con mobiliario escolar/Total de escuelas de educación básica que solicitan mobiliario escolar)*100 | Porcentaje | Gestión-Eficacia-Ascendente-Trimestral | 100% 108 | 100% 120 | | | | 100% | | | | Sin avance programado |
| | | Porcentaje de lotes de mobiliario escolar entregado | Mide la proporción de lotes de mobiliario escolar entregado en relación al total de lotes de mobiliario escolar solicitados | (Número de lotes de mobiliario escolar entregado/Total de lotes de mobiliario escolar solicitados)*100 | Porcentaje | Gestión-Eficacia-Ascendente-Trimestral | 30% 144 | 30% 120 | | | | 30% | 120 | | | Sin avance programado |
| Actividad 7.2 | Realización de licitación pública de compra de mobiliario escolar | Porcentaje de licitación pública de mobiliario escolar realizada | Mide la proporción de Licitaciones Públicas de mobiliario escolar realizadas en relación al total de Licitaciones Públicas de mobiliario escolar programadas | (Número de Licitaciones Públicas de mobiliario escolar realizadas/Total de Licitaciones Públicas de mobiliario escolar programadas)*100 | Porcentaje | Gestión-Eficacia-Ascendente-Trimestral | 100% (1) | 100% (1) | | | | 100% | 1 | | | Sin avance programado |
| Actividad 7.1 | Recepción de solicitudes de mobiliario y equipo escolar | Porcentaje de solicitudes recibidas de mobiliario y equipo escolar | Mide la proporción de solicitudes recibidas de mobiliario y equipo escolar en relación al total de solicitudes presentadas de mobiliario y equipo escolar | (Número de solicitudes recibidas de mobiliario y equipo escolar/Total de solicitudes presentadas de mobiliario y equipo escolar)*100 | Porcentaje | Gestión-Eficacia-Ascendente-Trimestral | 100% (144) | 100% | | | | 100% | | | | Sin avance programado |
| Componente 8 | Programa Binacional de Educación Migrante otorgado | Porcentaje de revalidación de estudios realizados fuera del sistema educativo nacional. | Mide la proporción de revalidación de estudios realizados fuera del sistema educativo nacional en relación al total de solicitudes recibidas para revalidación de estudios realizados fuera del sistema educativo nacional | (Número de revalidaciones de estudios realizados fuera del sistema educativo nacional/Total de solicitudes recibidas para revalidación de estudios realizados fuera del sistema educativo nacional)*100 | Porcentaje | Gestión-Eficacia-Ascendente-Trimestral | 100% (175) | 100% | 100% | 100% | 100% | 100% | | | | Sin avances registrados |
| Actividad 8.3 | Recepción de autoridades educativas y/o docentes estadounidenses. | Porcentaje autoridades educativas y/o docentes estadounidenses recibidos. | Mide la proporción de autoridades educativas y/o docentes estadounidenses recibidos en relación al total de autoridades educativas y/o docentes estadounidenses que solicitan la visita al estado | (Número de autoridades educativas y/o docentes estadounidenses recibidos/Total de autoridades educativas y/o docentes estadounidenses que solicitan la visita al estado)*100 | Porcentaje | Gestión-Eficacia-Ascendente-Trimestral | 100% (5) | 100% (5) | 100% | 100% | 100% | 100% | | | | Sin avances registrados |
| Actividad 8.2 | Participación de docentes morelenses en el intercambio de maestros. | Porcentaje de docentes morelenses participantes en el intercambio de maestros. | Mide la proporción de docentes morelenses participantes en el intercambio de maestros en relación al total de docentes morelenses que solicitan participar en el intercambio de maestros | (Número de docentes morelenses participantes en el intercambio de maestros/Total de docentes morelenses que solicitan participar en el intercambio de maestros)*100 | Porcentaje | Gestión-Eficacia-Ascendente-Trimestral | 80% | 80% | 80% | 80% | 80% | | 5 | 5 | 5 | Sin avance programado |
| Actividad 8.1 | Capacitación a directivos, docentes y personal de apoyo para atender alumnos migrantes. | Porcentaje de directivos, docentes y personal de apoyo capacitado para atender alumnos migrantes. | Mide la proporción de directivos, docentes y personal de apoyo capacitado para atender alumnos migrantes en relación al total de directivos, docentes y personal de apoyo que atiende a alumnos migrantes | (Número de directivos, docentes y personal de apoyo capacitado para atender alumnos migrantes/Total de directivos, docentes y personal de apoyo que atiende a alumnos migrantes)*100 | Porcentaje | Gestión-Eficacia-Ascendente-Trimestral | 100% (1,200) | 100% (1,200) | 8% | 50% | 92% | 100% | | 115 | 9.5% | Verde |

2
B

| RESULTADOS | | | | | | | | | | | | | | | | | |
|----------------|--|--|--|---|------------------|--|--------------|--------------|---|------|------------|------------|------------------|------------|--|-----------------------|----------|
| Nivel | Objetivos (Resumen Narrativo) | INDICADORES | | | | | Línea base | Meta anual | Programación de metas trimestrales 2024 | | | | AVANCE ACUMULADO | | SEMÁFORO (Verde: Cumplimiento del 100-80% Amarillo: Cumplimiento del 79-70% Rojo: Cumplimiento menor al 69% Naranja: Cumplimiento mayor al 130%) | | |
| | | Nombre del indicador | Definición del indicador | Método de cálculo | Unidad de medida | Tipo -Dimensión-Sentido de medición- Frecuencia de medición | | | 2023 | 2024 | 1er. Trim. | 2do. Trim. | 3er. Trim. | 4to. Trim. | | Al periodo | |
| | | | | | | | | | | | | | | | | Absoluto | Relativo |
| Componente 9 | Programa Estatal de Escuelas Migrantes Jornaleros otorgado | Porcentaje de alumnos migrantes jornaleros atendidos en el nivel preescolar, primaria y telesecundaria | Mide la proporción de alumnos migrantes jornaleros atendidos en el nivel preescolar, primaria y telesecundaria en relación al total de alumnos migrantes jornaleros inscritos en el nivel preescolar, primaria y telesecundaria | (Número de alumnos migrantes jornaleros atendidos en el nivel preescolar, primaria y telesecundaria/Total de alumnos migrantes jornaleros inscritos en el nivel preescolar, primaria y telesecundaria)*100 | Porcentaje | Gestión-Eficacia-Ascendente-Anual | 100% (424) | 100% (424) | | | | | 100% | | | Sin avance programado | |
| Actividad 9.3 | Supervisión de escuelas migrantes jornaleras | Porcentaje de escuelas migrantes jornaleras supervisadas | Mide la proporción de escuelas migrantes jornaleras supervisadas en relación al total de escuelas migrantes registradas | (Número de escuelas migrantes jornaleras supervisadas/Total de escuelas migrantes registradas)*100 | Porcentaje | Gestión-Eficacia-Ascendente-Trimestral | 100% (20) | 100% (20) | 100% | 100% | 100% | 100% | 20 | 100.0% | | Verde | |
| Actividad 9.2 | Capacitación a docentes becarios de los niveles de preescolar, primaria y telesecundaria de educación migrante | Porcentaje de docentes becarios capacitados de los niveles de preescolar, primaria y telesecundaria de educación migrante | Mide la proporción de docentes becarios capacitados de los niveles de preescolar, primaria y telesecundaria en relación al total de docentes becarios reclutados de los niveles de preescolar, primaria y telesecundaria | (Número de docentes becarios capacitados de los niveles de preescolar, primaria y telesecundaria/Total de docentes becarios reclutados de los niveles de preescolar, primaria y telesecundaria)*100 | Porcentaje | Gestión-Eficacia-Ascendente-Trimestral | 100% (43) | 100% (43) | | | 100% | 100% | | | | Sin avance programado | |
| Actividad 9.1 | Reclutamiento de docentes becarios para los niveles de preescolar, primaria y telesecundaria de educación migrante | Porcentaje de docentes becarios reclutados para los niveles de preescolar, primaria y telesecundaria de educación migrante | Mide la proporción de docentes becarios reclutados para los niveles de preescolar, primaria y telesecundaria en relación al total de docentes becarios programados para su reclutamiento para los niveles de preescolar, primaria y telesecundaria | (Número de docentes becarios reclutados para los niveles de preescolar, primaria y telesecundaria/Total de docentes becarios programados para su reclutamiento para los niveles de preescolar, primaria y telesecundaria)*100 | Porcentaje | Gestión-Eficacia-Ascendente-Trimestral | 100% (43) | 100% (43) | | | 100% | 100% | | | | Sin avance programado | |
| Componente 10 | Servicios educativos de nivel básico intercultural y bilingüe otorgados | Porcentaje de alumnos indígenas atendidos | Mide la proporción de alumnos indígenas atendidos en relación al total de alumnos inscritos en educación indígena | (Número de alumnos indígenas atendidos/Total de alumnos inscritos en educación indígena)*100 | Porcentaje | Gestión-Eficacia-Ascendente-Trimestral | 100% (3,580) | 100% (3,580) | | | 100% | 100% | | | | Sin avance programado | |
| Actividad 10.4 | Supervisión de escuelas de educación inicial, preescolar y primaria indígena | Porcentaje de escuelas de educación inicial, preescolar y primaria indígena supervisadas | Mide la proporción de escuelas de educación inicial, preescolar y primaria indígena supervisadas en relación al total de escuelas de educación inicial, preescolar y primaria indígena | (Número de escuelas de educación inicial, preescolar y primaria indígena supervisadas/Total de escuelas de educación inicial, preescolar y primaria indígena)*100 | Porcentaje | Gestión-Eficacia-Ascendente-Trimestral | 100% (48) | 100% (48) | 100% | 100% | 100% | 100% | 38 | 7916.0% | | Naranja | |
| Actividad 10.3 | Reproducción de material didáctico en la lengua náhuatl | Porcentaje de materiales para inicial, preescolar y primaria en lengua náhuatl reproducidos | Mide la proporción de materiales para inicial, preescolar y primaria en lengua náhuatl reproducidos en relación al total de materiales para inicial, preescolar y primaria en lengua náhuatl solicitados | (Número de materiales para inicial, preescolar y primaria en lengua náhuatl reproducidos/Total de materiales para inicial, preescolar y primaria en lengua náhuatl solicitados)*100 | Porcentaje | Gestión-Eficacia-Ascendente-Trimestral | 100% (98) | 100% | | | 100% | 100% | | | | Sin avance programado | |

| RESULTADOS | | | | | | | | | | | | | | | | | |
|----------------|---|--|---|--|---------------------|---|---------------|---------------|--|------|---------------|---------------|------------------|---------------|--|------------|----------|
| Nivel | Objetivos (Resumen Narrativo) | INDICADORES | | | | | Línea base | Meta anual | Programación de metas trimestrales 2024 | | | | AVANCE ACUMULADO | | SEMÁFORO (Verde: Cumplimiento del 100-80% Amarillo: Cumplimiento del 79-70% Rojo: Cumplimiento menor al 69% Naranja: Cumplimiento mayor al 130%) | | |
| | | Nombre del Indicador | Definición del Indicador | Método de cálculo | Unidad de medida | Tipo-Dimensión-Sentido de medición- Frecuencia de medición | | | 2023 | 2024 | 1er. Trim. | 2do. Trim. | 3er. Trim. | 4to. Trim. | | Al periodo | |
| | | | | | | | | | | | | | | | | Absoluto | Relativo |
| Actividad 10.2 | Reunión de trabajo con docentes nahuablanges de inicial, preescolar y primaria indígena para el análisis de los cambios en la escritura con las nuevas grafías de la lengua náhuatl | Porcentaje de docentes nahuablanges participantes de educación indígena | Mide la proporción de docentes nahuablanges participantes de educación indígena en relación al total de docentes nahuablanges de educación indígena | (Número de docentes nahuablanges participantes de educación indígena/Total de docentes nahuablanges de educación indígena)*100 | Porcentaje | Gestión-Eficacia-Ascendente-Trimestral | 32% 60 | 33% (62) | | 33% | 33% | 33% | | | Sin avance programado | | |
| Actividad 10.1 | Capacitación a docentes en el uso de metodologías de los sistemas alternativos de comunicación y consolidación de la lectura, escritura y las matemáticas | Porcentaje de docentes capacitados en el uso de metodologías de los sistemas alternativos de comunicación y consolidación de la lectura, escritura y las matemáticas | Mide la proporción de docentes capacitados en el uso de metodologías de los sistemas alternativos de comunicación y consolidación de la lectura, escritura y las matemáticas en relación al total de docentes de educación indígena | (Número de docentes capacitados en el uso de metodologías de los sistemas alternativos de comunicación y consolidación de la lectura, escritura y las matemáticas/Total de docentes de educación indígena)*100 | Porcentaje | Gestión-Eficacia-Ascendente-Trimestral | 100% (190) | 100% (190) | | | | 100% | | | Sin avance programado | | |
| Componente 11 | Adultos de 15 años en adelante con educación básica otorgada | Porcentaje de adultos de 15 años en adelante atendidos con educación básica | Mide la proporción de adultos de 15 años en adelante atendidos con educación básica en relación al total de la población de 15 años y más analfabeta | (Número de adultos de 15 años en adelante atendidos con educación básica/Total de la población de 15 años y más analfabeta)*100 | Porcentaje | Gestión-Eficacia-Ascendente-Trimestral | 2% (1,355) | 2% (1,355) | | | | 2% | | | Sin avance programado | | |
| Actividad 11.3 | Aplicación de la metodología de enseñanza para adultos en los Centros de Educación Extraescolar y Misiones Culturales de Educación para Adultos | Porcentaje de Misiones Culturales de Educación para Adultos que aplican la metodología de educación para adultos | Mide la proporción de Misiones Culturales de Educación para Adultos que aplican la metodología de educación para adultos en relación al total de Misiones Culturales de Educación para Adultos | (Número de Misiones Culturales de Educación para Adultos que aplican la metodología de educación para adultos/Total de Misiones Culturales de Educación para Adultos)*100 | Porcentaje | Gestión-Eficacia-Ascendente-Trimestral | 100% (4) | 100% (4) | 100% | 100% | 100% | 100% | 4 | 100% | Verde | | |
| | | Porcentaje de Centros de Educación Extraescolar con aplicación de la metodología de educación para adultos | Mide la proporción de Centros de Educación Extraescolar con aplicación de la metodología de educación para adultos en relación al total de Centros de Educación Extraescolar | (Número de Centros de Educación Extraescolar con aplicación de la metodología de educación para adultos/Total de Centros de Educación Extraescolar)*100 | Porcentaje | Gestión-Eficacia-Ascendente-Trimestral | 100% (10) | 100% (10) | 100% | 100% | 100% | 100% | 10 | 100% | Verde | | |

| RESULTADOS | | | | | | | | | | | | | | | | | |
|----------------|---|--|--|---|---------------------|---|------------------|------------------|--|------|---------------|---------------|------------------|---------------|--|-----------------------|-----------------------|
| Nivel | Objetivos (Resumen Narrativo) | INDICADORES | | | | | Línea base | Meta anual | Programación de metas trimestrales 2024 | | | | AVANCE ACUMULADO | | SEMÁFORO (Verde: Cumplimiento del 100-80% Amarillo: Cumplimiento del 79-70% Rojo: Cumplimiento menor al 69% Naranja: Cumplimiento mayor al 130%) | | |
| | | Nombre del Indicador | Definición del indicador | Método de cálculo | Unidad de medida | Tipo-Dimensión-Sentido de medición- Frecuencia de medición | | | 2023 | 2024 | Al periodo | | | | | Absoluto | Relativo |
| | | | | | | | | | | | 1er. Trim. | 2do. Trim. | 3er. Trim. | 4to. Trim. | | | |
| Componente 13 | Programa Nacional de Ingres otorgado | Porcentaje de niñas y niños de tercer año de secundaria con certificación en la disciplina de inglés | Mide la proporción de niñas y niños de tercer año de secundaria con certificación en la disciplina de inglés en relación al total de niñas y niños de tercer año de secundaria atendidos con la disciplina en inglés | (Número de niñas y niños de tercer año de secundaria con certificación en la disciplina de inglés/Total de niñas y niños de tercer año de secundaria atendidos con la disciplina en inglés)*100 | Porcentaje | Gestión-Eficacia-Ascendente-Anual | 0.5% (83) | 0.5% (83) | | | | 0.5% | | | 3.0% | Sin avance programado | |
| | | Porcentaje de niñas y niños de sexto grado de primaria con certificación en la disciplina de inglés | Mide la proporción de niñas y niños de sexto grado de primaria con certificación en la disciplina de inglés en relación al total de niñas y niños de sexto grado atendidos con la disciplina en inglés | (Número de niñas y niños de sexto grado de primaria con certificación en la disciplina de inglés/Total de niñas y niños de sexto grado atendidos con la disciplina en inglés)*100 | Porcentaje | Gestión-Eficacia-Ascendente-Anual | 0.5% (83) | 0.5% (83) | | | | 0.5% | | | | | Sin avance programado |
| | | Porcentaje de niñas y niños de nivel preescolar atendidos con disciplina de inglés | Mide la proporción de niñas y niños de nivel preescolar atendidos con disciplina de inglés en relación al total de niñas y niños de nivel preescolar | (Número de niñas y niños de nivel preescolar atendidos con disciplina de inglés/Total de niñas y niños de nivel preescolar)*100 | Porcentaje | Gestión-Eficacia-Ascendente-Anual | 2% (1,225) | 2% (1,225) | | | | 2% | | | 1,225 | | Sin avance programado |
| | | Porcentaje de niñas y niños de nivel primaria atendidos con disciplina de inglés | Mide la proporción de niñas y niños en nivel primaria atendidos con disciplina de inglés en relación al total de niñas y niños en nivel primaria | (Número de niñas y niños en nivel primaria atendidos con disciplina de inglés/Total de niñas y niños en nivel primaria)*100 | Porcentaje | Gestión-Eficacia-Ascendente-Anual | 55% (105,598) | 55% (105,598) | | | | 55% | | | 105,598 | | Sin avance programado |
| Actividad 13.4 | Certificación de asesores externos especializados en inglés | Porcentaje de asesores externos especializados en inglés certificados | Mide la proporción de asesores externos especializados en inglés certificados en relación al total de asesores externos especializados en inglés programados para su certificación | (Número de asesores externos especializados en inglés certificados/Total de asesores externos especializados en inglés programados para su certificación)*100 | Porcentaje | Gestión-Eficacia-Ascendente-Trimestral | 100% (43) | 100% (43) | | | | 100.0% | | | | Sin avance programado | |
| Actividad 13.3 | Contratación de Institución certificadora | Porcentaje de avance realizado del contrato de la institución certificadora | Mide la proporción del avance realizado del contrato de la institución certificadora en relación al avance programado del contrato de la institución certificadora | (Avance realizado del contrato de la institución certificadora en relación al avance programado del contrato de la institución certificadora)*100 | Promedio | Gestión-Eficacia-Ascendente-Trimestral | 100% (2) | 100% (2) | | | 100% | 100% | | | | Sin avance programado | |
| Actividad 13.2 | Reclutamiento de asesores externos especializados en inglés | Porcentaje de asesores externos especializados en inglés reclutados | Mide la proporción de asesores externos especializados en inglés reclutados en relación al total de asesores externos especializados en inglés programados para su reclutamiento | (Número de asesores externos especializados en inglés reclutados/Total de asesores externos especializados en inglés programados para su reclutamiento)*100 | Porcentaje | Gestión-Eficacia-Ascendente-Trimestral | 100% (97) | 100% (97) | | 100% | 100% | 100% | | | | Sin avance programado | |

20
B

| RESULTADOS | | | | | | | | | | | | | | | | | |
|----------------|--|---|--|---|------------------|--|---------------|---------------|---|------|------------|------------|------------------|------------|--|----------|----------|
| Nivel | Objetivos (Resumen Narrativo) | INDICADORES | | | | | Línea base | Meta anual | Programación de metas trimestrales 2024 | | | | AVANCE ACUMULADO | | SEMÁFORO (Verde: Cumplimiento del 100-80% Amarillo: Cumplimiento del 79-70% Rojo: Cumplimiento menor al 69% Naranja: Cumplimiento mayor al 130%) | | |
| | | Nombre del Indicador | Definición del indicador | Método de cálculo | Unidad de medida | Tipo -Dimensión-Sentido de medición- Frecuencia de medición | | | 2023 | 2024 | Al periodo | | | | | Absoluto | Relativo |
| | | | | | | | | | | | 1er. Trim. | 2do. Trim. | 3er. Trim. | 4to. Trim. | | | |
| Actividad 11.2 | Acompañamiento a los docentes en sus centros de trabajo | Porcentaje de docentes con acompañamiento realizado en sus centros de trabajo | Mide la proporción de docentes con acompañamiento realizado en sus centros de trabajo en relación al total docentes de los centros de trabajo | (Número de docentes con acompañamiento realizado en sus centros de trabajo/Total docentes de los centros de trabajo)*100 | Porcentaje | Gestión-Eficacia-Ascendente-Trimestral | 100% (95) | 100% (95) | 100% | 100% | 100% | 100% | 95 | 100% | Verde | | |
| Actividad 11.1 | Impresión de materiales para la enseñanza de la educación para adultos | Porcentaje de materiales impresos para la enseñanza de la educación para adultos | Mide la proporción de materiales impresos para la enseñanza de la educación para adultos en relación al total de materiales programados para su impresión para la enseñanza de la educación para adultos | (Número de materiales impresos para la enseñanza de la educación para adultos/Total de materiales programados para su impresión para la enseñanza de la educación para adultos)*100 | Porcentaje | Gestión-Eficacia-Ascendente-Trimestral | 100% (400) | 100% (400) | | | 100% | 100% | | | Sin avance programado | | |
| Componente 12 | Alumnas y alumnos de educación básica con libro de texto entregado | Porcentaje alumnas y alumnos de educación básica con libro de texto entregado | Mide la proporción de alumnas y alumnos de educación básica con libro de texto entregado en relación al total de alumnas y alumnos de educación básica | (Número de alumnas y alumnos de educación básica con libro de texto entregado/Total de alumnas y alumnos de educación básica)*100 | Porcentaje | Gestión-Eficacia-Ascendente-Trimestral | 100% 349,243 | 100% 349,243 | | | 100% | 100% | | | Sin avance programado | | |
| | | Porcentaje de alumnas y alumnos de educación secundaria con libro de texto entregado del recurso estatal. | Mide la proporción de alumnas y alumnos de educación secundaria con libro de texto entregado del recurso estatal en relación al total de alumnas y alumnos que cursan la educación secundaria | Número de alumnas y alumnos de educación secundaria con libro de texto entregado del recurso estatal/Total de alumnas y alumnos que cursan la educación secundaria | Porcentaje | Gestión-Eficacia-Ascendente-Trimestral | 24% 16,459 | 24% 16,459 | | | 24% | 24% | 16,459 | 16,459 | Sin avance programado | | |
| Actividad 12.2 | Adquisición de libros de texto de educación secundaria con recurso estatal | Porcentaje de libros de texto de educación secundaria adquiridos con recurso estatal | Mide la proporción libros de texto de educación secundaria adquiridos con recurso estatal en relación al total de libros de texto de educación secundaria seleccionados | (Número libros de texto de educación secundaria adquiridos con recurso estatal en relación al total de libros de texto de educación secundaria seleccionados)*100 | Porcentaje | Gestión-Eficacia-Ascendente-Trimestral | 24% 16,459 | 24% 16,459 | | 20% | 20% | 20% | | | Sin avance programado | | |
| Actividad 12.1 | Selección de libros de texto de educación secundaria | Porcentaje de libros de texto de educación secundaria seleccionados. | Mide la proporción de libros de texto de educación secundaria seleccionados en relación al total de libros de texto de educación secundaria | (Número de libros de texto de educación secundaria seleccionados/Total de libros de texto de educación secundaria)*100 | Porcentaje | Gestión-Eficacia-Ascendente-Trimestral | 100% (98,754) | 100% (68,940) | | 100% | 100% | 100% | | | Sin avance programado | | |

7
B

| RESULTADOS | | | | | | | | | | | | | | | |
|----------------|---|---|--|---|---------------------|--|-------------|-------------|--|------|---------------|---------------|------------------|---------------|--|
| Nivel | Objetivos (Resumen Narrativo) | INDICADORES | | | | | Línea base | Meta anual | Programación de metas trimestrales 2024 | | | | AVANCE ACUMULADO | | SEMÁFORO (Verde: Cumplimiento del 100-80% Amarillo: Cumplimiento del 79-70% Rojo: Cumplimiento menor al 69% Naranja: Cumplimiento mayor al 130%) |
| | | Nombre del indicador | Definición del indicador | Método de cálculo | Unidad de medida | Tipo -Dimensión-Sentido de medición- Frecuencia de medición | | | | | | | Al periodo | | |
| | | | | | | | | | 2023 | 2024 | 1er. Trim. | 2do. Trim. | 3er. Trim. | 4to. Trim. | |
| Actividad 15.4 | Otorgar la Partida Recreativa Estudiantil (PRE) a las alumnas Internas | Porcentaje de la Partida Recreativa Estudiantil (PRE) otorgada a las alumnas internas | Mide la proporción de la Partida Recreativa Estudiantil (PRE) otorgada a las alumnas internas en relación al total de la Partida Recreativa Estudiantil (PRE) programada a las alumnas internas | (Número de la Partida Recreativa Estudiantil (PRE) otorgada a las alumnas Internas/Total de la Partida Recreativa Estudiantil (PRE) programada a las alumnas Internas)*100 | Porcentaje | Gestión-Eficacia-Ascendente-Trimestral | 100% (250) | 100% (250) | 100% | 100% | 100% | 100% | 225 | 90% | Verde |
| Actividad 15.3 | Otorgar mantelería para las mesas del comedor y uniformes al personal que labora en la cocina | Porcentaje de mantelería para las mesas del comedor y uniformes otorgados al personal que labora en la cocina | Mide la proporción de mantelería para las mesas del comedor y uniformes otorgados al personal que labora en la cocina en relación al total de mantelería para las mesas del comedor y uniformes solicitados para el personal que labora en la cocina | (Número de mantelería para las mesas del comedor y uniformes otorgados al personal que labora en la cocina/Total de mantelería para las mesas del comedor y uniformes solicitados para el personal que labora en la cocina)*100 | Porcentaje | Gestión-Eficacia-Ascendente-Trimestral | 100% (42) | 100% (42) | | 100% | 100% | 100% | | | Sin avance programado |
| Actividad 15.2 | Otorgar medicamentos y suministros médicos a los consultorios del Internado | Porcentaje de medicamentos y suministros médicos otorgados a los consultorios | Mide la proporción de medicamentos y suministros médicos otorgados a los consultorios en relación al total de medicamentos y suministros médicos solicitados para los consultorios | (Número de medicamentos y suministros médicos otorgados a los consultorios/Total de medicamentos y suministros médicos solicitados para los consultorios)*100 | Porcentaje | Gestión-Eficacia-Ascendente-Trimestral | 100% | 100% | 100% | 100% | 100% | 100% | | 100.0% | Verde |
| Actividad 15.1 | Realización de acciones de mantenimiento y sanitización en el Internado | Porcentaje de acciones de mantenimiento y sanitización realizadas en el internado | Mide la proporción de acciones de mantenimiento y sanitización realizadas en el internado en relación al total de acciones de mantenimiento y sanitización programadas en el internado | (Número de acciones de mantenimiento y sanitización realizadas en el internado/Total de acciones de mantenimiento y sanitización programadas en el internado)*100 | Porcentaje | Gestión-Eficacia-Ascendente-Trimestral | 100% (4) | 100% (4) | 25% | 50% | 75% | 100% | 1 | 25.0% | Verde |
| Componente 16 | Adolescentes de 12 a 15 años de edad con educación telesecundaria otorgada. | Porcentaje de adolescentes de 12 a 15 años de edad con educación telesecundaria otorgada | Mide la proporción de adolescentes de 12 a 15 años de edad con educación telesecundaria en relación al total de adolescentes de 12 a 15 años de edad | (Número de adolescentes de 12 a 15 años de edad con educación telesecundaria/Total de adolescentes de 12 a 15 años de edad)*100 | Porcentaje | Gestión-Eficacia-Ascendente-Trimestral | 2% (17,500) | 2% (17,500) | | | | 2% | | | Sin avance programado |
| Actividad 16.3 | Realización del acantonamiento pedagógico a docentes | Porcentaje de docentes de educación telesecundaria participantes | Mide la proporción de docentes de educación telesecundaria participantes en relación al total de docentes de educación telesecundaria | (Número de docentes de educación telesecundaria participantes/Total de docentes de educación telesecundaria)*100 | Porcentaje | Gestión-Eficacia-Ascendente-Trimestral | 25% (200) | 25% (200) | | | | 25% | | | Sin avance programado |

A
B

| RESULTADOS | | | | | | | | | | | | | | | | |
|----------------|---|---|--|---|---------------------|--|----------------|----------------|--|------|---------------|---------------|------------------|---------------|--|-----------------------|
| Nivel | Objetivos (Resumen Narrativo) | INDICADORES | | | | | Línea base | Meta anual | Programación de metas trimestrales 2024 | | | | AVANCE ACUMULADO | | SEMÁFORO (Verde: Cumplimiento del 100-80% Amarillo: Cumplimiento del 79-70% Rojo: Cumplimiento menor al 69% Naranja: Cumplimiento mayor al 130%) | |
| | | Nombre del Indicador | Definición del Indicador | Método de cálculo | Unidad de medida | Tipo -Dimensión-Sentido de medición- Frecuencia de medición | | | | | | | Al periodo | | | |
| | | | | | | | | | 2023 | 2024 | 1er. Trim. | 2do. Trim. | 3er. Trim. | 4to. Trim. | | Absoluto |
| Actividad 13.1 | Difusión de convocatoria del Programa Nacional de Inglés | Porcentaje de avance realizado en la difusión de convocatoria del Programa Nacional de Inglés | Mide el avance realizado en la difusión de convocatoria del Programa Nacional de Inglés en relación al avance programado de la difusión de convocatoria del Programa Nacional de Inglés | (Avance realizado en la difusión de convocatoria del Programa Nacional de Inglés/Avance programado de la difusión de convocatoria del Programa Nacional de Inglés)*100 | Porcentaje | Gestión-Eficacia-Ascendente-Trimestral | 100% (1) | 100% (1) | | 100% | 100% | 100% | | | | Sin avance programado |
| Componente 14 | Alumnas y alumnos del internado Emiliano Zapata IEP23 con educación básica entregada | Porcentaje de alumnas y alumnos atendidos en el internado Emiliano Zapata | Mide la proporción de alumnas y alumnos atendidos en el internado Emiliano Zapata en relación al total de alumnas y alumnos inscritos | (Número de alumnas y alumnos atendidos en el internado Emiliano Zapata/Total de alumnas y alumnos inscritos)*100 | Porcentaje | Gestión-Eficacia-Ascendente-Trimestral | 100% (278) | 100% (278) | 100% | 100% | 100% | 100% | 278 | 100% | | Verde |
| Actividad 14.2 | Otorgar alimentos a las alumnas y alumnos | Porcentaje de alimentos otorgados a las alumnas y alumnos | Mide la proporción de alimentos otorgados a las alumnas y alumnos en relación al total de alimentos solicitados para las alumnas y alumnos | (Número de alimentos otorgados a las alumnas y alumnos/Total de alimentos solicitados para las alumnas y alumnos)*100 | Porcentaje | Gestión-Eficacia-Ascendente-Trimestral | 100% (198,720) | 100% (198,720) | 25% | 50% | 75% | 100% | 49,680 | 25.0% | | Verde |
| Actividad 14.1 | Otorgar la Partida Recreativa Estudiantil (PRE) a las alumnas y alumnos | Porcentaje alumnas y alumnos con Partida Recreativa Estudiantil (PRE) otorgada. | Mide la proporción alumnas y alumnos con Partida Recreativa Estudiantil (PRE) otorgada en relación al total de la Partida Recreativa Estudiantil (PRE) solicitada | (Número alumnas y alumnos con Partida Recreativa Estudiantil (PRE) otorgada/Total de la Partida Recreativa Estudiantil (PRE) solicitada)*100 | Porcentaje | Gestión-Eficacia-Ascendente-Trimestral | 100% (278) | 100% (278) | 100% | 100% | 100% | 100% | 278 | 100.0% | | Verde |
| Componente 15 | Alumnas de la Escuela Secundaria Técnica no. 1, "Gral. Lázaro Cárdenas del Río" con servicio de internado entregado | Porcentaje de alumnas de la Escuela Secundaria Técnica no. 1, "Gral. Lázaro Cárdenas del Río" con servicio de internado entregado | Mide la proporción de alumnas de la Escuela Secundaria Técnica no. 1, "Gral. Lázaro Cárdenas del Río" con servicio de internado entregado en relación al total de alumnas inscritas a la Secundaria Técnica no. 1, "Gral. Lázaro Cárdenas del Río" | (Número de alumnas de la Escuela Secundaria Técnica no. 1, "Gral. Lázaro Cárdenas del Río" con servicio de internado entregado/Total de alumnas inscritas a la Secundaria Técnica no. 1, "Gral. Lázaro Cárdenas del Río") | Porcentaje | Gestión-Eficacia-Ascendente-Trimestral | 100% (200) | 100% (200) | | | 100% | 100% | | | | Sin avance programado |
| Actividad 15.7 | Otorgar productos de higiene a las alumnas internas | Porcentaje de productos de higiene otorgados a las alumnas internas | Mide la proporción de productos de higiene otorgados a las alumnas internas en relación al total de productos de higiene programados a las alumnas internas | (Número de productos de higiene otorgados a las alumnas internas/Total de productos de higiene programados a las alumnas internas)*100 | Porcentaje | Gestión-Eficacia-Ascendente-Trimestral | 100% | 100% | 25% | 50% | 75% | 100% | 25 | 25.0% | | Verde |
| Actividad 15.6 | Otorgar alimentos a las alumnas internas | Porcentaje de alimentos otorgados a las alumnas internas | Mide la proporción de alimentos otorgados a las alumnas internas en relación al total de alimentos programados a las alumnas internas | (Número de alimentos otorgados a las alumnas internas/Total de alimentos programados a las alumnas internas)*100 | Porcentaje | Gestión-Eficacia-Ascendente-Trimestral | 100% (297,600) | 100% (297,600) | 25% | 50% | 75% | 100% | 74,400 | 25.0% | | Verde |
| Actividad 15.5 | Otorgar material didáctico (mochila transparente) a las alumnas internas | Porcentaje de material didáctico (mochila transparente) otorgado a las alumnas internas | Mide la proporción del material didáctico (mochila transparente) otorgado a las alumnas internas en relación al total de material didáctico (mochila transparente) programado a las alumnas internas | (Número de material didáctico (mochila transparente) otorgado a las alumnas internas/Total de material didáctico (mochila transparente) programado a las alumnas internas)*100 | Porcentaje | Gestión-Eficacia-Ascendente-Trimestral | 100% (200) | 100% (200) | | | 100% | 100% | | | | Sin avance programado |

| RESULTADOS | | | | | | | | | | | | | | | | |
|----------------|--|--|---|--|------------------|---|----------------|----------------|---|------|------------|------------|------------------|------------|--|-----------------------|
| Nivel | Objetivos (Resumen Narrativo) | INDICADORES | | | | | Línea base | Meta anual | Programación de metas trimestrales 2024 | | | | AVANCE ACUMULADO | | SEMÁFORO (Verde: Cumplimiento del 100-80% Amarillo: Cumplimiento del 79-70% Rojo: Cumplimiento menor al 69% Naranja: Cumplimiento mayor al 130%) | |
| | | Nombre del indicador | Definición del indicador | Método de cálculo | Unidad de medida | Tipo-Dimensión-Sentido de medición-Frecuencia de medición | | | | | | | Al periodo | | | |
| | | | | | | | | | 2023 | 2024 | 1er. Trim. | 2do. Trim. | 3er. Trim. | 4to. Trim. | | Absoluto |
| Actividad 17.2 | Inscripción de escuelas secundarias a los concursos deportivos, culturales y del conocimiento | Porcentaje de escuelas secundarias inscritas a los eventos deportivos, culturales y del conocimiento | Mide la proporción de escuelas secundarias inscritas a los eventos deportivos, culturales y del conocimiento en relación al total de escuelas secundarias | (Número de escuelas secundarias inscritas a los eventos deportivos, culturales y del conocimiento/Total de escuelas secundarias)*100 | Porcentaje | Gestión-Eficacia-Ascendente-Trimestral | 100% (385) | 100% (385) | 100% | 100% | 100% | 100% | 385 | 100% | Verde | |
| Actividad 17.1 | Difusión de convocatorias de los concursos deportivos, culturales y del conocimiento de secundarias. | Porcentaje de convocatorias difundidas de los concursos deportivos, culturales y del conocimiento de secundarias | Mide la proporción de convocatorias difundidas de los concursos deportivos, culturales y del conocimiento de secundarias en relación al total de convocatorias programadas para su difusión de los concursos deportivos, culturales y del conocimiento de secundarias | (Número de convocatorias difundidas de los concursos deportivos, culturales y del conocimiento de secundarias/Total de convocatorias programadas para su difusión de los concursos deportivos, culturales y del conocimiento de secundarias)*100 | Porcentaje | Gestión-Eficacia-Ascendente-Trimestral | 100% (3) | 100% (3) | 33% | 33% | 100% | 100% | 1 | 33% | Verde | |
| Componente 18 | Certificados de estudios de educación básica entregados | Porcentaje de certificación de estudios entregados | Mide la proporción de certificación de estudios entregados en relación al total de certificación de estudios solicitados | (Número de certificación de estudios entregados/Total de certificación de estudios solicitados)*100 | Porcentaje | Gestión-Eficacia-Ascendente-Trimestral | 100% (2,600) | 100% (2,600) | 100% | 100% | 100% | 100% | | | Sin avances registrados | |
| | | Porcentaje de certificados de estudios de educación básica entregados | Mide la proporción de certificados de estudios de educación básica entregados en relación al total de certificados de estudios de educación básica requeridos | (Número de certificados de estudios de educación básica entregados/Total de certificados de estudios de educación básica requeridos)*100 | Porcentaje | Gestión-Eficacia-Ascendente-Trimestral | 100% (92,979) | 100% (92,979) | | | | 100% | 29,979 | | | Sin avance programado |
| Actividad 18.2 | Emisión de boletas en educación básica | Porcentaje de boletas emitidas en educación básica | Mide la proporción de boletas emitidas en educación básica en relación al total de boletas requeridas en educación básica | (Número de boletas emitidas en educación básica/Total de boletas requeridas en educación básica)*100 | Porcentaje | Gestión-Eficacia-Ascendente-Trimestral | 100% (345,000) | 100% (345,000) | | | | 100% | | | 345,000 | Sin avance programado |
| Actividad 18.1 | Realización de capacitación en materia de control escolar | Porcentaje de personal escolar capacitado en materia de control escolar | Mide la proporción de personal escolar capacitado en materia de control escolar en relación al total de personal escolar convocado para capacitación en materia de control escolar | (Número de personal escolar capacitado en materia de control escolar/Total de personal escolar convocado para capacitación en materia de control escolar)*100 | Porcentaje | Gestión-Eficacia-Ascendente-Trimestral | 100% (2,100) | 100% (2,100) | 64% | 64% | 100% | | | | 2,100 | Sin avance programado |
| Componente 19 | Salud femenina otorgada | Porcentaje de paquetes entregados de toallas femeninas | Mide la proporción de paquetes entregados de toallas femeninas en relación al total de paquetes adquiridos de toallas femeninas | (Número de paquetes entregados de toallas femeninas/Total de paquetes adquiridos de toallas femeninas)*100 | Porcentaje | Gestión-Eficacia-Ascendente-Trimestral | 100% (58,484) | 100% (58,484) | | | 100.0% | 100.0% | | | 58,484 | Sin avance programado |
| | | Porcentaje de paquetes adquiridos de toallas femeninas | Mide la proporción de paquetes adquiridos de toallas femeninas en relación al total de paquetes programados de toallas femeninas | (Número de paquetes adquiridos de toallas femeninas/Total de paquetes programados de toallas femeninas)*100 | Porcentaje | Gestión-Eficacia-Ascendente-Trimestral | 100% (58,484) | 100% (58,484) | | | 100.0% | 100.0% | 100.0% | | | 58,484 |

| RESULTADOS | | | | | | | | | | | | | | | | | |
|----------------|--|---|---|---|---------------------|--|------------|------------|--|------|---------------|---------------|------------------|---------------|--|-----------------------|-----------------------|
| Nivel | Objetivos (Resumen Narrativo) | INDICADORES | | | | | Línea base | Meta anual | Programación de metas trimestrales 2024 | | | | AVANCE ACUMULADO | | SEMÁFORO (Verde: Cumplimiento del 100-80% Amarillo: Cumplimiento del 79-70% Rojo: Cumplimiento menor al 69% Naranja: Cumplimiento mayor al 130%) | | |
| | | Nombre del Indicador | Definición del Indicador | Método de cálculo | Unidad de medida | Tipo -Dimensión-Sentido de medición- Frecuencia de medición | | | 2023 | 2024 | 1er. Trim. | 2do. Trim. | 3er. Trim. | 4to. Trim. | | Al periodo | |
| | | | | | | | | | | | | | | | | Absoluto | Relativo |
| Actividad 16.2 | Realización del evento demostración de lo aprendido de telesecundaria | Porcentaje de alumnos de educación telesecundaria participantes | Mide la proporción de alumnos de educación telesecundaria participantes en relación al total de alumnos de educación telesecundaria inscritos | (Número de alumnos de educación telesecundaria participantes/Total de alumnos de educación telesecundaria inscritos)*100 | Porcentaje | Gestión-Eficacia-Ascendente-Trimestral | 2% (400) | 2% (400) | | 1% | 1% | 2% | | | | Sin avance programado | |
| | | Porcentaje de avance realizado del evento demostración de lo aprendido | Mide la proporción del avance realizado del evento demostración de lo aprendido en relación al avance programado del evento demostración de lo aprendido | (Avance realizado del evento demostración de lo aprendido/Avance programado del evento demostración de lo aprendido)*100 | Porcentaje | Gestión-Eficacia-Ascendente-Trimestral | 100% (2) | 100% (2) | | 50% | 50% | 200% | | | | | Sin avance programado |
| Actividad 16.1 | Difusión de convocatoria de inscripción a la educación de telesecundaria | Porcentaje de avance realizado en la difusión de convocatoria de inscripción a la educación de telesecundaria | Mide la proporción del avance realizado en la difusión de convocatoria de inscripción a la educación de telesecundaria en relación al avance programado de la difusión de la convocatoria de inscripción de educación de telesecundaria | (Avance realizado en la difusión de convocatoria de inscripción a la educación de telesecundaria/Avance programado de la difusión de la convocatoria de inscripción de educación de telesecundaria)*100 | Porcentaje | Gestión-Eficacia-Ascendente-Trimestral | 100% (1) | 100% (1) | 100% | 100% | 100% | 100% | 1 | 100% | | Verde | |
| Componente 17 | Concursos deportivos, culturales y del conocimiento de nivel secundaria entregados | Porcentaje de alumnas y alumnos de secundaria que participan en los concursos deportivos, culturales y del conocimiento | Mide la proporción de alumnas y alumnos de secundaria que participan en los concursos deportivos, culturales y del conocimiento en relación al total de alumnas y alumnos de secundaria | (Número de alumnas y alumnos de secundaria que participan en los concursos deportivos, culturales y del conocimiento/Total de alumnas y alumnos de secundaria)*100 | Porcentaje | Gestión-Eficacia-Ascendente-Trimestral | 100% 3,950 | 100% 3,950 | | | | 100% | | | | Sin avance programado | |
| | | Porcentaje de concursos deportivos, culturales y del conocimiento de nivel secundaria realizados | Mide la proporción de concursos deportivos, culturales y del conocimiento de nivel secundaria realizados en relación al total de concursos deportivos, culturales y del conocimiento de nivel secundaria programados | (Número de concursos deportivos, culturales y del conocimiento de nivel secundaria realizados/Total de concursos deportivos, culturales y del conocimiento de nivel secundaria programados)*100 | Porcentaje | Gestión-Eficacia-Ascendente-Trimestral | 100% (3) | 100% (3) | 33% | 33% | 100% | 100% | 1 | 33% | | Verde | |
| Actividad 17.3 | Realización de la expotecnología de secundarias técnicas | Porcentaje de proyectos técnicos elaborados por alumnos de escuelas secundarias técnicas | Mide la proporción de proyectos técnicos elaborados por alumnos de escuelas secundarias técnicas en relación a los proyectos técnicos programados por alumnos de escuelas secundarias | (Número de proyectos técnicos elaborados por alumnos de escuelas secundarias técnicas/Total proyectos técnicos programados por alumnos de escuelas secundarias)*100 | Porcentaje | Gestión-Eficacia-Ascendente-Trimestral | 100% (54) | 100% (54) | | 100% | 100% | 100% | | | | Sin avance programado | |

Handwritten marks: a blue checkmark and a signature.

RESULTADOS

| Nivel | Objetivos (Resumen Narrativo) | INDICADORES | | | | | Línea base | Meta anual | Programación de metas trimestrales 2024 | | | | AVANCE ACUMULADO | | SEMÁFORO (Verde: Cumplimiento del 100-80% Amarillo: Cumplimiento del 79-70% Rojo: Cumplimiento menor al 69% Naranja: Cumplimiento mayor al 130%) | | |
|----------------|--|---|---|--|---------------------|--|-------------------|-------------------|--|--------|---------------|---------------|------------------|---------------|--|-----------------------|----------|
| | | Nombre del indicador | Definición del indicador | Método de cálculo | Unidad de medida | Tipo -Dimensión-Sentido de medición- Frecuencia de medición | | | 2023 | 2024 | 1er. Trim. | 2do. Trim. | 3er. Trim. | 4to. Trim. | | Al periodo | |
| | | | | | | | | | | | | | | | | Absoluto | Relativo |
| Componente 20 | Programa Ver bien para Aprender Mejor otorgado | Porcentaje de alumnos de primaria y secundaria con kits de lentes entregado | Mide la proporción de alumnos de primaria y secundaria con kits de lente entregado en relación al total de alumnos de primaria y secundaria con problemas de agudeza visual | (Número de alumnos de primaria y secundaria con kits de lente entregado)/Total de alumnos de primaria y secundaria con problemas de agudeza visual)*100 | Porcentaje | Gestión-Eficacia-Ascendente-Trimestral | No disponible | 100% 34,591 | | | | 100.0% | | | | Sin avance programado | |
| Actividad 20.2 | Aplicación de exámenes optométricos a los alumnos de primaria y secundaria | Porcentaje de exámenes optométricos aplicados a los alumnos de primaria y secundaria. | Mide la proporción de exámenes optométricos aplicados a los alumnos de primaria y secundaria en relación al total de alumnos de primaria y secundaria | (Número de exámenes optométricos aplicados a los alumnos de primaria y secundaria)/Total de alumnos de primaria y secundaria)*100 | Porcentaje | Gestión-Eficacia-Ascendente-Trimestral | 100% (288,255) | 100% (288,255) | | | | 100.0% | 100.0% | | | Sin avance programado | |
| Actividad 20.1 | Elaboración de contrato con la fundación Ver bien para Aprender Mejor | Porcentaje de avance realizado del contrato con la fundación Ver bien para Aprender Mejor | Avance realizado del contrato con la fundación Ver bien para Aprender Mejor en relación al avance programado del contrato con la fundación Ver bien para Aprender Mejor | (Avance realizado del contrato con la fundación Ver bien para Aprender Mejor/Avance programado del contrato con la fundación Ver bien para Aprender Mejor)*100 | Porcentaje | Gestión-Eficacia-Ascendente-Trimestral | 100% (1) | 100% (1) | | 100.0% | 100.0% | 100.0% | | | | Sin avance programado | |
| Componente 21 | Consejos de participación social operando | Porcentaje de consejos de participación social operando | Mide la proporción de consejos de participación social operando en relación al total de consejos de participación social capacitados | (Número de consejos de participación social operando)/Total de consejos de participación social capacitados)*100 | Porcentaje | Gestión-Eficacia-Ascendente-Trimestral | 96% 2,700 | 100% 2,804 | | | | 100% | 100% | | | Sin avance programado | |
| Actividad 21.3 | Capacitación de consejos de participación social | Porcentaje de consejos de participación social capacitados | Mide la proporción de consejos de participación social capacitados en relación al total de consejos de participación social instalados | (Número de consejos de participación social capacitados)/Total de consejos de participación social instalados)*100 | Porcentaje | Gestión-Eficacia-Ascendente-Trimestral | 96% 2,700 | 100% 2,804 | | | | 100% | 100% | | | Sin avance programado | |
| Actividad 21.2 | Instalación de consejos de participación social | Porcentaje de consejos de participación social instalados | Mide la proporción de consejos de participación social instalados en relación al total de consejos de participación social programados para su instalación | (Número de consejos de participación social instalados)/Total de consejos de participación social programados para su instalación)*100 | Porcentaje | Gestión-Eficacia-Ascendente-Trimestral | 96% 2,700 | 100% 2,804 | | | | 100% | 100% | | | Sin avance programado | |

Handwritten marks: a blue checkmark and a blue 'B'.

| RESULTADOS | | | | | | | | | | | | | | | | | |
|----------------|--|--|--|---|------------------|--|---------------|------------------|---|------|---------------|---------------|------------------|---------------|--|------------|----------|
| Nivel | Objetivos (Resumen Narrativo) | INDICADORES | | | | | Línea base | Meta anual | Programación de metas trimestrales 2024 | | | | AVANCE ACUMULADO | | SEMÁFORO (Verde: Cumplimiento del 100-80% Amarillo: Cumplimiento del 79-70% Rojo: Cumplimiento menor al 69% Naranja: Cumplimiento mayor al 130%) | | |
| | | Nombre del indicador | Definición del indicador | Método de cálculo | Unidad de medida | Tipo -Dimensión-Sentido de medición- Frecuencia de medición | | | 2023 | 2024 | 1er. Trim. | 2do. Trim. | 3er. Trim. | 4to. Trim. | | Al periodo | |
| | | | | | | | | | | | | | | | | Absoluta | Relativa |
| Actividad 21.1 | Capacitación a directores de las escuelas privadas y públicas de educación básica | Porcentaje de directores capacitados de las escuelas privadas y públicas de educación básica | Mide la proporción de directores capacitados de las escuelas privadas y públicas de educación básica en relación al total de directores de las escuelas privadas y públicas de educación básica | (Número de directores capacitados de las escuelas privadas y públicas de educación básica/Total de directores de las escuelas privadas y públicas de educación básica)*100 | Porcentaje | Gestión-Eficacia-Ascendente-Trimestral | 100% 2,804 | 100% 2,804 | | | 100% | 100% | | | Sin avance programado | | |
| Componente 22 | Figuras educativas de educación básica capacitadas | Porcentaje de figuras educativas de educación básica capacitadas | Mide la proporción de figuras educativas de educación básica capacitadas en relación al total de figuras educativas de educación básica | (Número de figuras educativas de educación básica capacitadas/Total de figuras educativas de educación básica)*100 | Porcentaje | Gestión-Eficacia-Ascendente-Trimestral | No disponible | 64% (10,549) | 0.3% | 0.6% | 15% | 64% | | | Sin avances registrados | | |
| | | Porcentaje de cursos de capacitación realizados | Mide la proporción de cursos de capacitación realizados en relación al total de cursos de capacitación programados | (Número de cursos de capacitación realizados/Total de cursos de capacitación programados)*100 | Porcentaje | Gestión-Eficacia-Ascendente-Trimestral | 100% (42) | 100% (42) | 25% | 25% | 59% | 100% | | | Sin avances registrados | | |
| Actividad 22.4 | Contratación de instancias para capacitación y actualización de las figuras educativas | Porcentaje de instancias para capacitación y actualización de las figuras educativas contratadas | Mide la proporción de instancias para capacitación y actualización de las figuras educativas contratadas en relación al total de instancias para capacitación y actualización de las figuras educativas requeridas | (Número de instancias para capacitación y actualización de las figuras educativas contratadas/Total de instancias para capacitación y actualización de las figuras educativas requeridas)*100 | Porcentaje | Gestión-Eficacia-Ascendente-Trimestral | 100% (3) | 100% (3) | | 67% | 100% | 100% | | | Sin avance programado | | |
| Actividad 22.3 | Registro de las figuras educativas de educación básica para su capacitación | Porcentaje de figuras educativas de educación básica para su capacitación registradas | Mide la proporción de figuras educativas de educación básica para su capacitación registradas en relación al total de figuras educativas de educación básica | (Número de figuras educativas de educación básica para su capacitación registradas/Total de figuras educativas de educación básica)*100 | Porcentaje | Gestión-Eficacia-Ascendente-Trimestral | No disponible | 100% (16,458) | 0.3% | 0.6% | 15% | 100% | | | Sin avances registrados | | |
| | | | | | | | | | 50 | 100 | 2,459 | 16,458 | | | | | |
| Actividad 22.2 | Publicación de convocatorias sobre cursos de capacitación para figuras educativas | Porcentaje de convocatorias sobre cursos de capacitación para figuras educativas publicadas | Mide la proporción de convocatorias sobre cursos de capacitación para figuras educativas publicadas en relación al total de convocatorias sobre cursos de capacitación para figuras educativas programadas | (Número de convocatorias sobre cursos de capacitación para figuras educativas publicadas/Total de convocatorias sobre cursos de capacitación para figuras educativas programadas)*100 | Porcentaje | Gestión-Eficacia-Ascendente-Trimestral | 100% (10) | 100% (28) | 7% | 11% | 89% | 100% | | | Sin avances registrados | | |
| | | | | | | | | | 2 | 3 | 25 | 28 | | | | | |
| Actividad 22.1 | Actualización de asesores técnicos pedagógicos de nivel primaria | Porcentaje de asesores técnicos pedagógicos actualizados de nivel primaria | Mide la proporción de asesores técnicos pedagógicos actualizados de nivel primaria en relación al total de asesores técnicos pedagógicos de nivel primaria | (Número de asesores técnicos pedagógicos actualizados de nivel primaria/Total de asesores técnicos pedagógicos de nivel primaria)*100 | Porcentaje | Gestión-Eficacia-Ascendente-Trimestral | 100% (14) | 100% (14) | | 100% | 100% | 100% | | | Sin avance programado | | |

2
JB

| RESULTADOS | | | | | | | | | | | | | | | | | |
|----------------|---|--|---|--|------------------|---|-------------|-------------|---|------|------------|------------|------------------|------------|--|-----------------------|----------|
| Nivel | Objetivos (Resumen Narrativo) | INDICADORES | | | | | Línea base | Meta anual | Programación de metas trimestrales 2024 | | | | AVANCE ACUMULADO | | SEMÁFORO (Verde: Cumplimiento del 100-80% Amarillo: Cumplimiento del 79-70% Rojo: Cumplimiento menor al 69% Naranja: Cumplimiento mayor al 130%) | | |
| | | Nombre del indicador | Definición del indicador | Método de cálculo | Unidad de medida | Tipo-Dimensión-Sentido de medición-Frecuencia de medición | | | 2023 | 2024 | 1er. Trim. | 2do. Trim. | 3er. Trim. | 4to. Trim. | | Al periodo | |
| | | | | | | | | | | | | | | | | Absoluto | Relativo |
| Componente 23 | Personal de apoyo y asistencia a la educación (PAAE) capacitado | Porcentaje de personal de apoyo y asistencia a la educación capacitado | Mide la proporción de personal de apoyo y asistencia a la educación capacitado en relación al total de personal de apoyo y asistencia a la educación | (Número de personal de apoyo y asistencia a la educación capacitado/Total de personal de apoyo y asistencia a la educación)*100 | Porcentaje | Gestión-Eficacia-Ascendente-Trimestral | 17% (800) | 34% (1,600) | | 34% | 34% | 34% | | | Sin avance programado | | |
| | | Porcentaje de cursos de capacitación realizados | Mide la proporción de cursos de capacitación en relación al total de cursos de capacitación programados | (Número de cursos de capacitación realizados/Total de cursos de capacitación programados)*100 | Porcentaje | Gestión-Eficacia-Ascendente-Trimestral | 100% (11) | 100% (18) | | 28% | 67% | 100% | 5 | 12 | 18 | Sin avance programado | |
| Actividad 23.3 | Inscripción del personal de apoyo y asistencia a la educación | Porcentaje de personal de apoyo y asistencia a la educación inscrito al curso de capacitación | Mide la proporción de personal de apoyo y asistencia a la educación inscrito al curso de capacitación en relación al total de personal de apoyo y asistencia a la educación | (Número de personal de apoyo y asistencia a la educación inscrito al curso de capacitación/Total personal de apoyo y asistencia a la educación)*100 | Porcentaje | Gestión-Eficacia-Ascendente-Trimestral | 17% (800) | 34% (1,600) | | 34% | 34% | 34% | 1,600 | 1,600 | 1,600 | Sin avance programado | |
| Actividad 23.2 | Publicación de convocatoria para capacitación del personal de apoyo y asistencia a la educación | Porcentaje de avance realizado de la publicación de la convocatoria para personal de apoyo y asistencia a la educación | Mide el avance realizado de la publicación de la convocatoria para personal de apoyo y asistencia a la educación en relación al avance programado de la publicación de la convocatoria para personal de apoyo y asistencia a la educación | (Avance realizado de la publicación de la convocatoria para personal de apoyo y asistencia a la educación/Avance programado de la publicación de la convocatoria para personal de apoyo y asistencia a la educación)*100 | Porcentaje | Gestión-Eficacia-Ascendente-Trimestral | 100% (1) | 100% (1) | | 100% | 100% | 100% | 1 | 1 | 1 | Sin avance programado | |
| Actividad 23.1 | Firma del convenio de colaboración con instituciones educativas públicas | Porcentaje de avance realizado para la firma del convenio de colaboración con instituciones educativas públicas | Mide el avance realizado para la firma del convenio de colaboración con instituciones educativas públicas en relación al avance programado para la firma del convenio de colaboración con instituciones educativas públicas | (Avance realizado para la firma del convenio de colaboración con instituciones educativas públicas/Avance programado para la firma del convenio de colaboración con instituciones educativas públicas)*100 | Porcentaje | Gestión-Eficacia-Ascendente-Trimestral | 100% (1) | 100% (1) | | 100% | 100% | 100% | 1 | 1 | 1 | Sin avance programado | |
| Componente 24 | Sistema de desarrollo profesional de carrera para el personal de apoyo y asistencia a la educación implementado | Porcentaje de personal de apoyo y asistencia a la educación profesionalizado | Mide la proporción del personal de apoyo y asistencia a la educación profesionalizado en relación al total de personal de apoyo y asistencia a la educación | (Número de personal de apoyo y asistencia a la educación profesionalizado/Total de personal de apoyo y asistencia a la educación)*100 | Porcentaje | Gestión-Eficacia-Ascendente-Trimestral | 22% (1,000) | 22% 1,000 | | 22% | 22% | 22% | 1,000 | 1,000 | 1,000 | Sin avance programado | |
| | | Porcentaje de cursos de capacitación realizados | Mide la proporción de cursos de capacitación realizados en relación al total de cursos de capacitación programados | (Número de cursos de capacitación realizados/Total de cursos de capacitación programados)*100 | Porcentaje | Gestión-Eficacia-Ascendente-Trimestral | 100% (4) | 100% (4) | | 100% | 100% | 100% | 4 | 4 | 4 | Sin avance programado | |

| RESULTADOS | | | | | | | | | | | | | | | |
|-----------------|---|--|---|---|------------------|---|-------------|------------|---|------|------------|------------|------------------|------------|--|
| Nivel | Objetivos (Resumen Narrativo) | INDICADORES | | | | | Línea base | Meta anual | Programación de metas trimestrales 2024 | | | | AVANCE ACUMULADO | | SEMÁFORO (Verde: Cumplimiento del 100-80% Amarillo: Cumplimiento del 79-70% Rojo: Cumplimiento menor al 69% Naranja: Cumplimiento mayor al 130%) |
| | | Nombre del indicador | Definición del indicador | Método de cálculo | Unidad de medida | Tipo-Dimensión-Sentido de medición-Frecuencia de medición | | | 2023 | 2024 | 1er. Trim. | 2do. Trim. | 3er. Trim. | 4to. Trim. | |
| | | | | | | | Absoluto | Relativo | | | | | | | |
| Actividad 24.3 | Inscripción del personal de apoyo y asistencia a la educación para su profesionalización | Porcentaje de personal de apoyo y asistencia a la educación inscrito al curso de profesionalización | Mide la proporción de personal de apoyo y asistencia a la educación inscrito al curso de profesionalización en relación al total de personal de apoyo y asistencia a la educación programado | (Número de personal de apoyo y asistencia a la educación inscrito al curso de profesionalización/Total de personal de apoyo y asistencia a la educación programado)*100 | Porcentaje | Gestión-Eficacia-Ascendente-Trimestral | 22% (1,000) | 22% 1,000 | 22% | 22% | 22% | 22% | 1,000 | 22% | Verde |
| Actividad 24.2 | Publicación de convocatoria para capacitación del personal de apoyo y asistencia a la educación | Porcentaje de avance realizado de la publicación de la convocatoria para la profesionalización del personal de apoyo y asistencia a la educación | Mide el avance realizado de la publicación de la convocatoria para la profesionalización del personal de apoyo y asistencia a la educación en relación al avance programado de la publicación de la convocatoria para la profesionalización del personal de apoyo y asistencia a la educación | (Avance realizado de la publicación de la convocatoria para la profesionalización del personal de apoyo y asistencia a la educación en relación al avance programado de la publicación de la convocatoria para la profesionalización del personal de apoyo y asistencia a la educación)*100 | Porcentaje | Gestión-Eficacia-Ascendente-Trimestral | 100% (1) | 100% (1) | 100% | 100% | 100% | 100% | 1 | 100% | Verde |
| Actividad 24.1 | Firma del convenio de colaboración con instituciones educativas públicas | Porcentaje de avance realizado del convenio de colaboración firmado con instituciones educativas públicas | Mide el avance realizado del convenio de colaboración firmado con instituciones educativas públicas en relación al avance programado del convenio de colaboración con instituciones educativas públicas | (Avance realizado del convenio de colaboración firmado con instituciones educativas públicas/avance programado del convenio de colaboración con instituciones educativas públicas)*100 | Porcentaje | Gestión-Eficacia-Ascendente-Trimestral | 100% (1) | 100% (1) | 100% | 100% | 100% | 100% | 1 | 100% | Verde |
| Componente 25 | Alumnas y alumnos de la Escuela Normal Urbana Federal Cuautla con educación normal entregada | Porcentaje de alumnas y alumnos atendidos | Mide la proporción de alumnas y alumnos atendidos en relación al total de alumnas y alumnos inscritos | (Número de alumnas y alumnos atendidos/Total de alumnas y alumnos inscritos)*100 | Porcentaje | Gestión-Eficacia-Ascendente-Trimestral | 100% (420) | 100% (420) | | | | 100.0% | | | Sin avance programado |
| Actividad 25.2 | Apoyo a docentes para supervisión de práctica docente | Porcentaje de docentes apoyados para supervisión de práctica docente | Mide la proporción de docentes apoyados para supervisión de práctica docente en relación al total de docentes que solicitan apoyo para práctica docente | (Número de docentes apoyados para supervisión de práctica docente/Total de docentes que solicitan apoyo para práctica docente)*100 | Porcentaje | Gestión-Eficacia-Ascendente-Trimestral | 100% (15) | 100% (15) | 100% | 100% | 100% | 100% | 15 | 100% | Verde |
| Actividad 25.1 | Otorgar artículos deportivos a las alumnas y alumnos | Porcentaje de artículos deportivos entregados | Mide la proporción de artículos deportivos entregados en relación al total de artículos deportivos solicitados | (Número de artículos deportivos entregados/Total de artículos deportivos solicitados)*100 | Porcentaje | Gestión-Eficacia-Ascendente-Trimestral | 100% | 100% | | | 100% | 100% | | | Sin avance programado |
| Componente 26 | Alumnas de la Escuela Normal Rural "Gral. Emiliano Zapata" con educación normal entregada | Porcentaje de alumnas atendidas | Mide la proporción de alumnas atendidas en relación al total de alumnas que conforman la matrícula inscrita | (Número de alumnas atendidas/Total de alumnas que conforman la matrícula inscrita)*100 | Porcentaje | Gestión-Eficacia-Ascendente-Trimestral | 100% (374) | 100% (374) | | | | 100.0% | | | Sin avance programado |
| Actividad 26.11 | Apoyo a docentes para supervisión de práctica docente | Porcentaje de docentes apoyados para supervisión de práctica docente | Mide la proporción de docentes apoyados para supervisión de práctica docente en relación al total de docentes comisionados para supervisión de práctica docente | (Número de docentes apoyados para supervisión de práctica docente/Total de docentes comisionados para supervisión de práctica docente)*100 | Porcentaje | Gestión-Eficacia-Ascendente-Trimestral | 100% (15) | 100% (15) | 100% | 100% | 100% | 100% | 15 | 100% | Verde |

1
B

| RESULTADOS | | | | | | | | | | | | | | | | | |
|-----------------|---|--|--|---|------------------|--|----------------|----------------|---|--------|------------|------------|------------------|------------|--|-------------------------|----------|
| Nivel | Objetivos (Resumen Narrativo) | INDICADORES | | | | | Línea base | Meta anual | Programación de metas trimestrales 2024 | | | | AVANCE ACUMULADO | | SEMÁFORO (Verde: Cumplimiento del 100-80% Amarillo: Cumplimiento del 79-70% Rojo: Cumplimiento menor al 69% Naranja: Cumplimiento mayor al 130%) | | |
| | | Nombre del indicador | Definición del indicador | Método de cálculo | Unidad de medida | Tipo -Dimensión-Sentido de medición- Frecuencia de medición | | | 2023 | 2024 | 1er. Trim. | 2do. Trim. | 3er. Trim. | 4to. Trim. | | Al periodo | |
| | | | | | | | | | | | | | | | | Absoluto | Relativo |
| Actividad 26.10 | Otorgar artículos deportivos a las alumnas | Porcentaje de artículos deportivos entregados | Mide la proporción de artículos deportivos entregados en relación al total de artículos deportivos solicitados | (Número de artículos deportivos entregados/Total de artículos deportivos solicitados)*100 | Porcentaje | Gestión-Eficacia-Ascendente-Trimestral | 100% | 100% | | | 100% | 100% | | | Sin avance programado | | |
| Actividad 26.9 | Apoyo a eventos estudiantiles | Porcentaje de eventos estudiantiles apoyados | Mide la proporción de eventos estudiantiles apoyados en relación al total de eventos estudiantiles solicitados | (Número de eventos estudiantiles apoyados/Total de eventos estudiantiles solicitados)*100 | Porcentaje | Gestión-Eficacia-Ascendente-Trimestral | 100% (3) | 100% (3) | | 33% | 67% | 100% | | | Sin avance programado | | |
| | | | | | | | | | 1 | 2 | 3 | | | | | | |
| Actividad 26.8 | Otorgar blancos a las alumnas | Porcentaje de alumnas con blancos otorgados | Mide la proporción de alumnas con blancos otorgados con relación al total de alumnas con blancos solicitados | (Número de alumnas con blancos otorgados/Total de alumnas con blancos solicitados)*100 | Porcentaje | Gestión-Eficacia-Ascendente-Trimestral | 100% (374) | 100% (374) | | | 100% | 100% | | | Sin avance programado | | |
| | | | | | | | | | | | 374 | 374 | | | | | |
| Actividad 26.7 | Otorgar uniformes escolares a las alumnas | Porcentaje de alumnas con uniforme escolar otorgado | Mide la proporción de alumnas con uniforme escolar otorgado en relación al total de alumnas que solicitan uniforme escolar | (Número de alumnas con uniforme escolar otorgado/Total de alumnas que solicitan uniforme escolar)*100 | Porcentaje | Gestión-Eficacia-Ascendente-Trimestral | 100% (374) | 100% (374) | | | 100% | 100% | | | Sin avance programado | | |
| | | | | | | | | | | | 374 | 374 | | | | | |
| Actividad 26.6 | Otorgar becas de la partida recreativa estudiantil | Porcentaje de alumnas con beca de la partida recreativa otorgada | Mide la proporción de alumnas con beca de la partida recreativa otorgada en relación al total de alumnas de la matrícula inscrita | (Número de alumnas con beca de la partida recreativa otorgada/Total de alumnas de la matrícula inscrita)*100 | Porcentaje | Gestión-Eficacia-Ascendente-Trimestral | 100% | 100% | 100% | 100% | 100% | 100% | | | Sin avances registrados | | |
| Actividad 26.5 | Otorgar becas a las alumnas | Porcentaje de alumnas con beca de apoyo a práctica y titulación otorgada | Mide la proporción de alumnas de cuarto año con beca de apoyo a práctica y titulación otorgada en relación al total de alumnas de cuarto año | (Número de alumnas de cuarto año con beca de apoyo a práctica y titulación otorgada/Total de alumnas de cuarto año)*100 | Porcentaje | Gestión-Eficacia-Ascendente-Trimestral | 100% | 100% | 100% | 100% | 100% | 100% | | | Sin avances registrados | | |
| | | Porcentaje de alumnas con beca estatal otorgada | Mide la proporción de alumnas con beca estatal otorgada en relación al total de alumnas | (Número de alumnas con beca estatal otorgada/Total de alumnas)*100 | Porcentaje | Gestión-Eficacia-Ascendente-Trimestral | 100% | 100% | 100% | 100% | 100% | 100% | 100% | | | Sin avances registrados | |
| Actividad 26.4 | Entrega de medicamentos y suministros a las alumnas | Porcentaje de medicamentos y suministros entregados | Mide la proporción de medicamentos y suministros entregados en relación al total de medicamentos y suministros solicitados | (Número de medicamentos y suministros entregados/Total de medicamentos y suministros solicitados)*100 | Porcentaje | Gestión-Eficacia-Ascendente-Trimestral | 100% | 100% | | 100% | 100% | 100% | | | Sin avance programado | | |
| Actividad 26.3 | Otorgar material didáctico a las alumnas de cuarto año para sus prácticas profesionales | Porcentaje de alumnas de cuarto año con material didáctico entregado | Mide la proporción de alumnas de cuarto año con material didáctico entregado en relación al total de alumnas de cuarto año | (Número de alumnas de cuarto año con material didáctico entregado/Total de alumnas de cuarto año)*100 | Porcentaje | Gestión-Eficacia-Ascendente-Trimestral | 100% | 100% | | 100% | 100% | 100% | | | Sin avance programado | | |
| Actividad 26.2 | Otorgar productos de higiene personal a las alumnas | Porcentaje de alumnas con productos de higiene personal otorgado | Mide la proporción de alumnas con productos de higiene personal otorgado en relación al total de alumnas | (Número de alumnas con productos de higiene personal otorgado/Total de alumnas)*100 | Porcentaje | Gestión-Eficacia-Ascendente-Trimestral | 100% (374) | 100% (374) | 100% | 100% | 100% | 100% | 354 | 94.7% | Verde | | |
| | | | | | | | | | 374 | 374 | 374 | 374 | | | | | |
| Actividad 26.1 | Otorgar alimentos a las alumnas de la Escuela Normal Rural "Gral. Emiliano Zapata" | Porcentaje de raciones alimenticias entregadas | Mide la proporción de raciones alimenticias entregadas en relación al total de raciones alimenticias solicitadas | (Número de raciones alimenticias entregadas/Total de raciones alimenticias solicitadas)*100 | Porcentaje | Gestión-Eficacia-Ascendente-Trimestral | 100% (107,712) | 100% (107,712) | 25% | 50% | 75% | 100% | 26,928 | 25% | Verde | | |
| | | | | | | | | | 26,928 | 53,856 | 80,784 | 107,712 | | | | | |

2
B

| RESULTADOS | | | | | | | | | | | | | | | |
|----------------|--|--|---|---|---------------------|--|----------------|----------------|--|------|---------------|---------------|------------------|---------------|--|
| Nivel | Objetivos (Resumen Narrativo) | INDICADORES | | | | | Línea base | Meta anual | Programación de metas trimestrales 2024 | | | | AVANCE ACUMULADO | | SEMÁFORO (Verde: Cumplimiento del 100-80% Amarillo: Cumplimiento del 79-70% Rojo: Cumplimiento menor al 69% Naranja: Cumplimiento mayor al 130%) |
| | | Nombre del indicador | Definición del indicador | Método de cálculo | Unidad de medida | Tipo -Dimensión-Sentido de medición- Frecuencia de medición | | | | | | | Al periodo | | |
| | | | | | | | | | 2023 | 2024 | 1er. Trim. | 2do. Trim. | 3er. Trim. | 4to. Trim. | |
| Componente 27 | Alumnas y alumnos de la Universidad Pedagógica Nacional (UPN) unidad 17A con educación pedagógica entregada | Porcentaje de alumnos titulados en el año t | Mide la proporción de alumnos titulados con relación al total de alumnos egresados | (Número de alumnos titulados/Total de alumnos egresados)*100 | Porcentaje | Gestión-Eficacia-Ascendente- Trimestral | 80% (180) | 80% (200) | | | | 80% | | | Sin avance programado |
| | | Eficiencia terminal de la Universidad Pedagógica Nacional (UPN) unidad 17A | Mide la proporción de alumnos que concluyen el ciclo escolar en relación al total de alumnos que inician el ciclo escolar | (Número de alumnos que concluyen el ciclo escolar/Total de alumnos que inician el ciclo escolar)*100 | Porcentaje | Gestión-Eficacia-Ascendente- Trimestral | 94% (1,068) | 94% (1,068) | | | | 94% | | | Sin avance programado |
| | | Porcentaje de alumnas y alumnos aceptados | Mide la proporción de alumnas y alumnos aceptados con relación al total de aspirantes que solicitan su ingreso en un año t | (Número de alumnas y alumnos aceptados/Total de aspirantes que solicitan su ingreso en un año t)*100 | Porcentaje | Gestión-Eficacia-Ascendente- Trimestral | 29% (290) | 29% (290) | | | | 29% | | | Sin avance programado |
| Actividad 27.2 | Realización de talleres para titulación de egresados de generaciones anteriores a 2017 | Porcentaje de talleres realizados para titulación de egresados de generaciones anteriores a 2017 | Mide la proporción de talleres realizados con relación al total de talleres programados | (Número de talleres realizados/Total de talleres programados)*100 | Porcentaje | Gestión-Eficacia-Ascendente- Trimestral | 100% (2) | 100% (2) | | 50% | 50% | 100% | | | Sin avance programado |
| Actividad 27.1 | Publicación de las convocatorias para ingreso a la UPN | Porcentaje de convocatorias publicadas para ingreso a la UPN | Mide la proporción de convocatorias publicadas para ingreso a la UPN en relación al total de convocatorias programadas para ingreso a la UPN | (Número de convocatorias publicadas para ingreso a la UPN/Total de convocatorias programadas para ingreso a la UPN)*100 | Porcentaje | Gestión-Eficacia-Ascendente- Trimestral | 100% (4) | 100% (4) | | 100% | 100% | 100% | | | Sin avance programado |
| | | | | | | | | | | 1 | 1 | 2 | | | |
| | | | | | | | | | | 4 | 4 | 4 | | | |

Handwritten signature or initials in blue ink.

| RESULTADOS | | | | | | | | | | | | | | | |
|--|----------------------------------|--|--|---|---------------------|--|---------------------------------------|--|---|--|--|--------------------|-------------------------|----------|--|
| Nivel | Objetivos (Resumen Narrativo) | INDICADORES | | | | | Línea base | Meta anual | Programación de metas trimestrales 2024 | | | | AVANCE ACUMULADO | | SEMÁFORO (Verde: Cumplimiento del 100-80% Amarillo: Cumplimiento del 79-70% Rojo: Cumplimiento menor al 69% Naranja: Cumplimiento mayor al 130%) |
| | | Nombre del indicador | Definición del indicador | Método de cálculo | Unidad de medida | Tipo -Dimensión-Sentido de medición- Frecuencia de medición | | | Al periodo | | | | Absoluto | Relativo | |
| | | | | | | | | | 2023 | 2024 | 1er. Trim. | 2do. Trim. | | | |
| PRESUPUESTO (Miles de pesos) | | | | | | | | | | | | | | | |
| COMPONENTES DEL PRESUPUESTO | | | | | | | | | | | | | | | |
| Presupuesto autorizado y/o modificado Gasto corriente (Gastos de operación, acciones de fomento, cooperaciones y aportaciones federales) | | | | | | | | | | | | | | | |
| Presupuesto autorizado y/o modificado Gasto de capital | | | | | | | | | | | | | | | |
| Modalidad del presupuesto | Recursos fiscales | Recursos Federales (No etiquetado) | Recursos Federales (Etiquetados) | Otros Recursos (Ingresos propios, Otros recursos de libre disposición) | Presupuesto total | Recursos fiscales | Recursos Federales (No etiquetado) | Recursos Federales (Etiquetados) | | Utros Recursos (Ingresos propios) | Presupuesto total | | | | |
| PRESUPUESTO AUTORIZADO | 1,214,263.56 | | 9,535,388.83 | 465.3 | 10,750,117.73 | | | Ramo 33 | Fondo II | | | | | | |
| PRESUPUESTO MODIFICADO | | | | | | | | | | | | | | | |
| Presupuesto total | | | | | | | | | | | 10,750,117.73 | | | | |
| Devengado al trimestre de cierre Gasto corriente (Gastos de operación, acciones de fomento, cooperaciones y aportaciones federales) | | | | | | | | | | | | | | | |
| Devengado al trimestre de cierre gasto de capital | | | | | | | | | | | | | | | |
| Modalidad del presupuesto | Recursos fiscales devengados | Recursos Federales (No etiquetado) devengados | Recursos Federales (Etiquetados) devengados | Otros Recursos (Ingresos propios, Otros recursos de libre disposición) devengados | Total devengado | Porcentaje devengado | Recursos fiscales devengados | Recursos Federales (No etiquetado) devengados | Recursos Federales (Etiquetados) devengados | | Utros Recursos (Ingresos propios) | Total devengado | Porcentaje devengado | | |
| PRESUPUESTO AUTORIZADO | 413,880.34 | | 2,412,924.96 | | 2,826,805.3 | 26.3% | | | Ramo 33 | Fondo I | | | 0.0% | | |
| PRESUPUESTO MODIFICADO | | | | | | 0.0% | | | | | | | 0.0% | | |
| Gasto Devengado total | | | | | | | | | | | 2,826,805.30 | | | | |
| Ejercido al trimestre de cierre Gasto corriente (Gastos de operación, acciones de fomento, cooperaciones y aportaciones federales) | | | | | | | | | | | | | | | |
| Ejercido al trimestre de cierre gasto de capital | | | | | | | | | | | | | | | |
| Modalidad del presupuesto | Recursos fiscales ejercidos | Recursos Federales (No etiquetado) ejercidos | Recursos Federales (Etiquetados) ejercidos | Otros Recursos (Ingresos propios, Otros recursos de libre disposición) ejercidos | Total ejercido | Porcentaje ejercido | Recursos fiscales ejercidos | Recursos Federales (No etiquetado) ejercidos | Recursos Federales (Etiquetados) ejercidos | | Utros Recursos (Ingresos propios) | Total ejercido | Porcentaje ejercido | | |
| PRESUPUESTO AUTORIZADO | 413,858.49 | | 2,412,906.55 | | 2,826,765.0 | 26.3% | | | Ramo 33 | Fondo I | | | 0.0% | | |
| PRESUPUESTO MODIFICADO | | | | | | 0.0% | | | | | | | 0.0% | | |
| Gasto Ejercido total | | | | | | | | | | | 2,826,765.04 | | | | |
| Observaciones en cuanto a las metas programadas y/o el presupuesto | | | | | | | | | | | | | | | |

Lic. Jesús Oswaldo Carrillo Carrillo
Director de Planeación Educativa



INSTITUTO DE LA EDUCACION BASICA
DEL ESTADO DE MORELOS
DIRECCIÓN DE
PLANEACIÓN
EDUCATIVA

Mtro. Elías Salgado de la Paz
Director General del Instituto de la Educación Básica del Estado de Morelos.



Handwritten initials 'N B e' in blue ink.

**INSTITUTO DE LA
EDUCACIÓN BÁSICA DEL
ESTADO DE MORELOS**

Anexos

SEGUNDO INFORME DE CUENTA PÚBLICA
INSTITUTO DE LA EDUCACIÓN BÁSICA DEL ESTADO DE
MORELOS
ENERO - JUNIO

2024

| Código | Descripción del Bien Mueble | Valor en libros |
|-------------------|---|-----------------|
| 5110101980000982 | GABINETE UNIVERSAL DE 2 PUERTAS | 3,375 |
| 51101038600010982 | NICHO PARA BANDERA NICHO PARA BANDERA | 6,000 |
| 51101014200000182 | ESCRITORIO DE MADERA CUBIERTA DE FORMAICA P/METALICA | 2,711 |
| 51901014300000682 | MAQUINA DE ESCRIBIR MECANICA OLYMPIA S/M8-5037594 | 6,701 |
| 51101024000088985 | MESA PARA MAESTRO | 7,667 |
| 51101024000089085 | MESA PARA MAESTRO | 7,667 |
| 51101024000089185 | MESA PARA MAESTRO | 7,667 |
| 51101024000089285 | MESA PARA MAESTRO | 7,667 |
| 51101024000089385 | MESA PARA MAESTRO | 7,667 |
| 51101024000089485 | MESA PARA MAESTRO | 7,667 |
| 51101024000089585 | MESA PARA MAESTRO | 7,667 |
| 51101045100166285 | SILLA PARA MAESTRO | 3,927 |
| 51101045100166385 | SILLA PARA MAESTRO | 3,927 |
| 51101045100166485 | SILLA PARA MAESTRO | 3,927 |
| 51101045100166585 | SILLA PARA MAESTRO | 3,927 |
| 51101045100166685 | SILLA PARA MAESTRO | 3,927 |
| 51101045100166785 | SILLA PARA MAESTRO | 3,927 |
| 51101045100166885 | SILLA PARA MAESTRO | 3,927 |
| 52901000700000186 | BAFLE | 3,000 |
| 52901000700000286 | BAFLE | 3,000 |
| 51101033200002886 | MUEBLE DE MADERA | 4,000 |
| 56201018000000114 | TORNO Num. Ant. 411205156 0002587 - P/METALES C/MOTOR ELEC.3 FASES 3 N.P.No.502217 | 2,400 |
| 51301000900000187 | BANDERA NACIONAL | 3,500 |
| 56201011400000187 | MAQUINA PASTEURIZADA MODERNA C/RECEPTOR MOD.SAMSON 313 C/PASTEURIZADORA | 2,459 |
| 51101024000080989 | MESA P/TENDIDO | 2,730 |
| 51101024000081089 | MESA P/TENDIDO | 2,730 |
| 51101024000081189 | MESA P/TENDIDO | 2,730 |
| 51101024000081289 | MESA P/TENDIDO | 2,730 |
| 51101032000000189 | MIMEOGRAFO GESTETNER MOD. 730775 | 4,650 |
| 56501000400001389 | AMPLIFICADOR DE SONIDO MCA.PHILIPS S/3251368 MOD.LBK1045/00 | 4,100 |
| 56201010900000189 | MAQUINA DE COSER INDUSTRIAL DE COSER Y REMENDAR PORTATIL BASICA BROTHER VX 1435 | 5,876 |
| 56201010900000114 | MAQUINA DE COSER INDUSTRIAL Num. Ant. I4208003200000289 BROTHER VX1435 | 5,541 |
| 56201011200000189 | MAQUINA GRANULADORA PORTATIL BASICA BROTHER VX 1435 | 3,482 |
| 51501003700005224 | COMPUTADORA DE ESCRITORIO DDR4, 8GB SSD ADATA 480GB EVOTEC EV-1014 202311020059 | 11,700 |
| 51901021900008124 | TELEVISION PANTALLA PLANA 65 PULG., SMART TV, LED 4K UHD JVC SI65URF 65GFUATC-237H5337-00745G | 12,900 |

| Código | Descripción del Bien Mueble | Valor en libros |
|-------------------|---|-----------------|
| 51101001700000224 | ARCHIVERO 4 GAVETAS METÁLICO | 9,263 |
| 51101001700000324 | ARCHIVERO 4 GAVETAS METÁLICO | 9,263 |
| 51101001700000424 | ARCHIVERO 4 GAVETAS METÁLICO | 9,263 |
| 51101001700000524 | ARCHIVERO 4 GAVETAS METÁLICO | 9,263 |
| 51101001700000624 | ARCHIVERO 4 GAVETAS METÁLICO | 9,263 |
| 51901021900008224 | TELEVISION Pantalla plana 65 pulg. 4k UHD, 2GB RAM, 16GB ROM Hisense | 15,356 |
| 51901021900008324 | TELEVISION PANTALLA PLANA DE 65 PULGADAS 4K UHD TIPO DE PANEL VA TASA DE REFRESCO 60 HZ, BLUETOOTH, CHROMECAST, 2 GB DE RAM, 16 DE ROM, PROCESADOR QUADCORE HISENSE | 15,357 |
| 51101039000001424 | PANTALLA PANTALLA PLANA DE 65 PULGADAS 4K UHD TIPO DE PANEL VA TASA DE REFRESCO 60 HZ, BLUETOOTH, CHROMECAST, 2 GB DE RAM, 16 DE ROM, PROCESADOR QUADCORE HISENSE | 15,357 |
| 51501014700002624 | TELEVISOR PANTALLA PLANA DE 65 PULGADAS 4K UHD TIPO DE PANEL VA TASA DE REFRESCO 60 HZ, BLUETOOTH, CHROMECAST, 2 GB DE RAM, 16 DE ROM, PROCESADOR QUADCORE HISENSE | 15,357 |
| 51501014700002724 | TELEVISOR PANTALLA PLANA DE 65 PULGADAS 4K UHD TIPO DE PANEL VA TASA DE REFRESCO 60 HZ, BLUETOOTH, CHROMECAST, 2 GB DE RAM, 16 DE ROM, PROCESADOR QUADCORE HISENSE | 15,357 |
| 51901021900008424 | TELEVISION Pantalla plana 65 pulg. 4k UHD, 2GB RAM, 16GB ROM | 15,356 |
| 51101001700000724 | ARCHIVERO 4 GAVETAS METALICO COLOR NEGRO | 9,263 |
| 51901021900008624 | TELEVISION PANTALLA PLANA DE 65 PULGADAS 4K UHD TIPO DE PANEL VA TASA DE REFRESCO 60 HZ, BLUETOOTH, CHROMECAST, 2 GB DE RAM, 16 DE ROM, PROCESADOR QUADCORE Hisense | 15,357 |
| 51901021900008824 | TELEVISION PANTALLA PLANA DE 65 PULGADAS 4K UHD TIPO DE PANEL VA TASA DE REFRESCO 60 HZ, BLUETOOTH, CHROMECAST, 2 GB DE RAM, 16 DE ROM, PROCESADOR QUADCORE Hisense | 15,357 |
| 51501014700002824 | TELEVISOR PANTALLA PLANA DE 65 PULGADAS 4K UHD TIPO DE PANEL VA TASA DE REFRESCO 60 HZ, BLUETOOTH, CHROMECAST, 2 GB DE RAM, 16 DE ROM, PROCESADOR QUADCORE HISENSE | 15,357 |
| 51501003900006124 | COMPUTADORA LAP TOP Pantalla táctil, Core i5 10° generación, 4 núcleos, 8GB RAM, 512GB NVMe SSD | 19,452 |
| 51101018400003324 | GABINETE industrial de almacenamiento 36x18x72 color gris de 91x46x183 cm | 14,080 |
| 51501003900006224 | COMPUTADORA LAP TOP DE 15PULGADAS CON PROCESADOR CON 13ONCEAVA GENERACION VELOCIDAD 3.0 GHZ,8G DE RAM 512 EN SSD HP RTL8822CE 6K709LABM | 9,643 |
| 52901000300000424 | AMPLIFICADOR DE AUDIO ALIENDRO VECTOR 7503024523331 | 9,499 |
| 51901021900009224 | TELEVISION 65 PULG 4K UHD BLUETOOTH 2GB DE RAM 16 GB DE ROM 3 HDMI USB HISENSE | 15,357 |
| 51901021900009324 | TELEVISION 65 PULG 4K UHD BLUETOOTH 2GB DE RAM 16 GB DE ROM 3HDMI USB HISENSE | 15,357 |
| 51901021900009424 | TELEVISION PANTALLA PLANA DE 65 PULGADAS 4K UHD TIPO DE PANEL VA TASA DE REFRESCO 60 HZ, BLUETOOTH, CHROMECAST, 2 GB DE RAM, 16 DE ROM, PROCESADOR QUADCORE HISENSE | 15,357 |
| 51501003900006324 | COMPUTADORA LAP TOP CI7 8GB 512SD HP DY5009 5CD3404LVH | 13,999 |
| 52901002600001324 | BOCINA MINICOMPONENTE LG CK99 401CSAS006864 | 19,999 |

| Código | Descripción del Bien Inmueble | Valor en libros |
|--------|---|-----------------|
| N-5 | JARDIN DE NIÑOS BATALLA DEL 5 DE MAYO, CLAVE 17DJN0381E, CALLE LAURO ORTEGA NUMERO 4 COLONIA HERMENEGILDO GALEANA MUNICIPIO DE CUAUTLA MORELOS, NORESTE 68.40 CON CALLE AGUSTIN MELGAR, SURESTE 47.10 CON CALLE LAURO ORTEGA, SUROESTE 42.00 CON CALLE ADOLFO LOPEZ MATEOS, NOROESTE 54.50 CON LOTE 02 Y 03, SUPERFICIE 2,069 METROS CUADRADOS CORETT-II-MORELOS-006-2000 | 206,900 |
| N-5 | PRIMARIA AQUILES SERDAN CLAVE 17DPR0337H, CALLE VICENTE GUERRERO NUM. 1 COLONIA NEXPA MUNICIPIO DE TLAQUILTENANGO MORELOS, NORESTE 99.70 CON CALLE VICENTE GUERRERO, SURESTE 61.50 CON CALLE IGNACIO MAYA, SUROESTE 69.60 CON LOTE 2 Y 3, SUROESTE 30.25 CON LOTE 04, NOROESTE 4.00 CON LOTE 04, NOROESTE 58.70 CON CALLE 20 DE NOVIEMBRE, SUPERFICIE 6,077 METROS CUADRADOS, ESCRITURA CORETT-II-MORELOS-09-99 | 281,697 |
| N-5 | JARDIN DE NIÑOS MA. ELENA RUIZ VON SALIS CLAVE 17DJN0510I, CALLEJON DE LAS FLORES NUM 6, POBLADO DE ANENEUILCO, MUNICIPIO DE CIUDAD AYALA MORELOS, NORESTE 33.75 CON CALLE 3 DE MAYO; SURESTE 63.90 CON CALLEJON DE LAS FLORES; SUROESTE 33.75 CON CALLEJON SIN NOMBRE; NOROESTE 64.15 CON LOTE 01, SUPERFICIE 2,16 METROS CUADRADOS, ESCRITURA CORETT-II-MORELOS-001-2000 | 172,880 |
| N-5 | JARDIN DE NIÑOS MACARIA THAN DE RIVA PALACIO, CLAVE 17DJN0672U, CALLE PAUL HARRIS S/N, COLONIA AMPLIACION BUGAMBILIAS, MUNICIPIO DE JIUTEPEC MORELOS, NORESTE 18.75 CON PASEO HARRIS; 36.50 CON LOTE 04; SOROESTE 19.00 CON LOTE 28, 19 Y 20; NOROESTE 17.66 Y 17.87 EN DOS TRAMOS CON LOTES 24, 25, 26, 02, SUPERFICIE 676 METROS CUARADOS, ESCRITURA CORETT-II-MORELOS-010-99 | 81,120 |
| N-5 | JARDIN DE NIÑOS REFUGIO SONI, CLAVE 17DJN0136U, AVENIDA REVOLUCION NUM. 52, COLINIA BENITO JUAREZ, MUNICIPIO DE CUERNAVACA MORELOS, NORESTE 27.75 CON LOTE 13, SURESTE 40.40 CON LOTE 14, SUROESTE 25.02 CON AV. REVOLUCION, NOROESTE 39.87 CON LOTE 16, SUPERFICIE 958 METROS CUADRADOS, ESCRITURA CORETT -II-MORELOS-011-99 | 129,330 |
| N-5 | ESCUELA PRIMARIA CUAUHEMOC, CLAVE 17DPR0407M, CALLE FRANCISCO I. MADERO, COLONIA IZTLACCIHUATL, MUNICIPO DE CUAUTLA MORELOS, NORESTE 39.00 MTS CON LOTE 01 Y 10, SURESTE 84.50 METROS CON CALLE FRANCISCO I. MADERO, AL SURESTE 20.00 CON LOTE 3 Y 19.50 CON LOTE 09, NORESTE 3.70 Y 80.00 CON CALLE EMILIANO ZAPATA SUPERFICIE 3,217 METROS CUADRADOS ESCRITURA CORETT-II-MORELOS-012-99 | 321,700 |
| N-5 | ESCUELA PRIMARIA LUIS DONALDO COLOSIO MURRIETA, CALLE BENITO JUAREZ SIN NUMERO, COLONIA IGNACIO ZARAGOZA, MUNICIPIO DE CUAUTLA MORELOS, NOROESTE 25.96 Y 21.20 EN DOS TRAMOS CON CALLE BENITO JUAREZ, SUROESTE 42.98 CON LOTE 26, CERRADA BENITO JUAREZ Y LOTE 25, SURESTE .50 CON LO TE 07 SUROESTE 9.65 Y 42.20 EN DOS TRAMOS CON LOTE 7, 8, 9, 10 , 17 Y 11, NOROESTE 43.80 CON LOTE 12 Y 29, ESCRITURA CORETT-IV-MOR-47-05 | 627,600 |
| N-5 | JARDIN DE NIÑOS REPUBLICA DE VENEZUELA CLAVE DJN01660, CALLE ARTICULO 123 SIN NUMERO, COLONIA LOMAS DE GUADALUPE, MUNICIPIO DE TEMIXCO, MORELOS, NORTE CON 52.80 MTS CON LOTE 6 Y5; SURESTE 26.80 Y 8.15 MTS EN DOS TRAMOS CON PRIVADA 16 DE SEPTIEMBRE Y LOTES 11, 2 Y 3; SUROESTE 52.20 MTS Y 5.80 MTS CON LOTE 8; NOROESTE 21.50 MTS CON CALLE ARTICULO 123; NOROESTE 3.00 MTS CON LOTE 8, SUPERFICIE 1.663 METROS CUADRADOS ESCRITURA CORETT-II-MORELOS-08-99 | 149,670 |
| N-5 | JARDIN DE NIÑOS PROFRA. EMMA OLGUIN HERMIDA, CLAVE 17DJN0226M, CALLE ROSAS SIN NUMERO, COLONIA LOMAS DEL CARRIL, MUNICIPIO DE TEMIXCO MORELOS, NORESTE 31.12 METROS CON LOTE 39, SURESTE 6.10, 22.10 Y 7.10 METROS EN TRES TRAMOS CON LOTE 34, 36 Y 37, SUROESTE 31.55 METROS CON LOTE 14, NOROESTE 35.80 METROS CON CALLE ROSAS, SUPERFICIE 1,009 METROS CUADRADOS, ESCRITURA CORETT II-MORELOS-07-99 | 90,810 |
| N-5 | ESCUELA TELESECUNDARIA JUSTO SIERRA CLAVE 17DTV0131O CALLE CHIRIMOYO SIN NUMERO POBLADO ITZAMATITLAN MUNICIPIO DE YAUTEPEC, NORESTE 38.10 CON LOTE 29 Y 26, SURESTE 22.55 CON LOTE 27, SUROESTE 39.00 CON CALLE SIN NOMBRE, NOROESTE 9.90 CON CALLE CHIRIMILLOS, SUPERFICIE 798 METROS CUADRADOS, ESCRITURA DE CORETT-II-MORELOS-003-2000 | 47,880 |
| N-5 | ESCUELA PRIMARIA IGNACIO MAYA CLAVE 17DR0338G, CALLE IGNACIO MAYA NUMERO 57, COLONIA FLORES MAGON, MUNICIPIO DE YAUTEPEC, MORELOS, SURESTE 39.60 CON CALLE IGNACIO MAYA; NORESTE 47.54 CON LOTE 19, 20, Y 01, SUROESTE 48.60 CON LOTE 03; 38.83 CON DOS TRAMOS CON LOTE 11 Y 13; SUPERFICIE 1,884 METROS CUADRADOS, ESCRITURA CORETT-MORELOS-002-2000 | 75,360 |
| N-5 | INMUEBLES PROPIEDAD DE GOBIERNO DEL ESTADO Y QUE EL IEBEM SOLO CUENTA CON EL USO PUBLICO Y CONTINUO | |
| N-5 | 17BBE0006M BIBLIOTECA ESCOLAR DE LA SECUNDARIA TECNICA NUM. 3 AMACUZAC AMACUZAC LA GLORIETA AVENIDA BENITO JUAREZ S/N | 1,329,137 |

| Código | Descripción del Bien Inmueble | Valor en libros |
|--------|---|-----------------|
| N-5 | 17DST0046D ESCUELA SECUNDARIA TECNICA NUM. 3 LA GLORIETA | |
| N-5 | 17DTV0114Y 20 DE NOVIEMBRE AMACUZAC CAJONES CAJONES CAMINO COAHUIXTLA CAJONES SIN NUM. | 312,913 |
| N-5 | 17DPR0571M EJERCITO TRIGARANTE AMACUZAC CAJONES CAJONES ESTACION FERROCARRIL NUM. 2 | 338,971 |
| N-5 | 17DPR0002V VALENTIN GOMEZ FARIAS AMACUZAC CASAHUATLAN CASAHUATLAN FERROCARRIL MEXICO BALSAS NUM. 1 | 721,469 |
| N-5 | 17DPR0570N REVOLUCION SOCIAL MEXICANA | |
| N-5 | 17DTV0044T HERMANOS FLORES MAGON AMACUZAC CASAHUATLAN CASAHUATLAN VENUSTIANO CARRANZA S/N | 417,543 |
| N-5 | 17DPR0174N JOSE MA. MORELOS Y PAVON TETECALA ACTOPAN ACTOPAN CARRETERA ALPUYECA GRUTAS S/N | 433,945 |
| N-5 | 17DPR0673J MIGUEL HIDALGO TETECALA COLONIA FRANCISCO SARABIA FRANCISCO SARABIA LA PAROTA S/N | 505,378 |
| N-5 | 17DST0008A ESCUELA SECUNDARIA TECNICA NUM. 8 TETECALA TETECALA TETECALA CENTRO ESQUINA ALDAMA Y LAZARO CARDENAS S/N | 3,692,053 |
| N-5 | 17DES0054U QUETZALCOATL TLALNEPANTLA TLALNEPANTLA TLALNEPANTLA CENTRO PROLONGACION INES CHAVEZ SIN NUMERO | 2,364,366 |
| N-5 | 17DJN0116G LIBERTAD Y DEMOCRACIA TLALNEPANTLA EL VIGIA (SAN NICOLAS DEL MONTE) EL VIGIA DEL TRABAJO NUM. 1 | 150,980 |
| N-5 | 17DJN0287Z MARCELO TORREBLANCA TLALNEPANTLA FELIPE NERI (CUATEPEC) FELIPE NERI JOSE MARIA MORELOS NUM. 4 | 351,392 |
| N-5 | 17DJN0460R SITIO DE CUAUTLA TLALNEPANTLA TLALNEPANTLA TLALNEPANTLA CENTRO NACIONAL Y PRIMAVERA S/N | 283,717 |
| N-5 | 17DPR0243T SANGRE DE HEROES TLALNEPANTLA TLALNEPANTLA TLALNEPANTLA CENTRO PLAZA DE LA CONSTITUCION NUM. 13 | 1,872,258 |
| N-5 | 17DPR0377I NICOLAS BRAVO TLALNEPANTLA EL VIGIA (SAN NICOLAS DEL MONTE) EL VIGIA AVENIDA VICENTE GUERRERO NUM. 1 | 850,017 |
| N-5 | 17DPR0430N HEROES DEL SUR TLALNEPANTLA FELIPE NERI (CUATEPEC) FELIPE NERI 16 DE SEPTIEMBRE S/N | 1,067,766 |
| N-5 | 17DTV0086S JOSE MA MORELOS Y PAVON TLALNEPANTLA FELIPE NERI (CUATEPEC) FELIPE NERI 5 DE MAYO S/N | 1,009,668 |
| N-5 | 17DES0035F TOTOLLI TOTOLAPAN TEPETLIXPITA TEPETLIXPITA CARRETERA FEDERAL TOTOLAPAN ATLATLAHUCAN SIN NUMERO | 2,811,546 |
| N-5 | 17DJN0268L JESUS REYES HEROLES TOTOLAPAN EL LLANITO EL LLANITO EL LLANITO NUM. 6 | 253,904 |
| N-5 | 17DJN0595F JUDITH LOPEZ DE NAVA TOTOLAPAN TOTOLAPAN TOTOLAPAN CENTRO IGNACIO ALLENDE NUM. 50 | 618,185 |
| N-5 | 17DJN0691I VIOLETA TOTOLAPAN EL FUERTE (SAN MIGUEL) EL FUERTE 5 DE MAYO SIN NUMERO | 95,051 |
| N-5 | 17DPR0175M RODOLFO LOPEZ DE NAVA TOTOLAPAN TOTOLAPAN TOTOLAPAN CENTRO EL LLANITO S/N | 1,973,589 |
| N-5 | 17DPR0263G IGNACIO ZARAGOZA TOTOLAPAN NEPOPUALCO NEPOPUALCO AVENIDA INDEPENDENCIA S/N | 900,284 |
| N-5 | 17DPR0347O MIGUEL HIDALGO TOTOLAPAN LA CAÑADA (SAN SEBASTIAN) LA CAÑADA JOSE MARIA MORELOS NUM. 27 | 521,148 |
| N-5 | 17DPR0382U EMILIANO ZAPATA TOTOLAPAN EL FUERTE (SAN MIGUEL) EL FUERTE AVENIDA INDEPENDENCIA S/N | 441,348 |
| N-5 | 17DPR0429Y CAMPO Y PROGRESO TOTOLAPAN TEPETLIXPITA TEPETLIXPITA JOSE MA MORELOS NUM. 5 | 281,237 |
| N-5 | 17DPR0432L JUAN N. ALVAREZ TOTOLAPAN AHUATLAN (ASUNCION AHUATLAN) AHUATLAN DE LA CRUZ NUM. 1 | 424,644 |
| N-5 | 17DPR0443R NETZAHUALCOYOTL TOTOLAPAN TOTOLAPAN TOTOLAPAN CENTRO PLAZA DE LA CONSTITUCION NUM. 4 | 1,049,490 |
| N-5 | 17DPR0684P LIC. BENITO JUAREZ TOTOLAPAN VILLA NICOLAS ZAPATA VILLA NICOLAS ZAPATA ZARAGOZA S/N | 461,525 |
| N-5 | 17DTV0034M GENERAL EMILIANO ZAPATA TOTOLAPAN TOTOLAPAN TOTOLAPAN CENTRO PLAZA DE LA CONSTITUCION NUM. 1 | 516,722 |
| N-5 | 17DTV0056Y JUSTO SIERRA TOTOLAPAN NEPOPUALCO NEPOPUALCO AVENIDA BENITO JUAREZ SIN NUMERO | 1,497,957 |
| N-5 | 17DJN0593H EMELIA LOPEZ ACOSTA ZACATEPEC CHIVERIAS (SAN ANTONIO CHIVERIAS) CHIVERIAS AV. GONZALO PASTRANA SIN NUMERO | 246,847 |
| N-5 | 17DJN0626I CELIA MUÑOZ ESCOBAR ZACATEPEC ZACATEPEC DE HIDALGO TETELPA DEGOLLADO NUM. 9 | 439,370 |
| N-5 | 17DPR0356W RAMON BETETA ZACATEPEC ZACATEPEC DE HIDALGO ZACATEPEC CENTRO INGENIO SANALONA NUM. 2 | 4,597,728 |
| N-5 | 17DPR0990X PROFR. PABLO MEDELLIN MORALES ZACATEPEC CHIVERIAS (SAN ANTONIO CHIVERIAS) SAN ANTONIO CHIVERIAS EMILIANO ZAPATA SIN NUMERO | 916,339 |
| N-5 | 17DTV0022H LAZARO CARDENAS ZACATEPEC ZACATEPEC DE HIDALGO ZACATEPEC CENTRO NINOS HEROES NUM. 51 | 621,974 |

| Código | Descripción del Bien Inmueble | Valor en libros |
|--------|--|-----------------|
| N-5 | 17DTV01070 16 DE SEPTIEMBRE ZACATEPEC ZACATEPEC DE HIDALGO TETELPA 16 DE SEPTIEMBRE S/N | 633,384 |
| N-5 | 17DTV0134L NACIONES UNIDAS ZACATEPEC CHIVERIAS (SAN ANTONIO CHIVERIAS) SAN ANTONIO CHIVERIAS IGNACIO MANUEL ALTAMIRANO NUM. 40 | 1,282,207 |
| N-5 | INSTITUTO DE LA EDUCACION BASICA EN EL ESTADO DE MORELOS OFICINAS CENTRALES | 14,623,460 |
| N-5 | 17DPRO377I NICOLAS BRAVO TLALNEPANTLA EL VIGIA (SAN NICOLAS DEL MONTE) EL VIGIA AVENIDA VICENTE GUERRERO NUM. 1 | 850,017 |

Segundo Informe de Cuenta Pública
INSTITUTO DE LA EDUCACIÓN BÁSICA DEL ESTADO DE MORELOS
Relación de Cuentas Bancarias Productivas Específicas
Al 30 de junio de 2024

| Clave | Fondo, Programa o Convenio | Datos de la Cuenta Bancaria | |
|-------|--|-----------------------------|------------------|
| | | Institución Bancaria | Número de Cuenta |
| 4670 | IEBEM GASTO DE OPERACIÓN FEDERAL 2024 | BANORTE | 4670 |
| 7792 | IEBEM GASTO DE OPERACIÓN ESTATAL 2024 | BANORTE | 7792 |
| 2171 | IEBEM SERVICIOS PERSONALES ESTATALES 204 | BANORTE | 2171 |
| 6151 | IEBEM JUBILADOS ESTATLES 2024 | BANORTE | 6151 |
| | | | |

